

Evoluzione situazione Lombardia

**Materiale preparato da Samuele Astuti sulla base dei dati ufficiali
pubblicati da Regione Lombardia**

Versione aggiornata mercoledì 27 maggio

Dati (Valori Assoluti)

Data	Test effettuati (Totale)	Test positivi (Totale)	Test negativi (Totale)	Analisi in corso (Oggi)	Ricoverati NON in terapia intensiva	Ricoverati in Terapia intensiva	Isolamento domiciliare	Dimessi e trasferiti al domicilio	Guariti	Deceduti (Totale)	Casi Positivi (Totale)
mer 27/05/20	697.561	128.918	561.417	7.225	3.626	175	20.236	4.742	43.068	15.954	87.801
mar 26/05/20	685.058	128.230	551.824	5.004	3.622	183	20.672	5.011	42.033	15.896	87.417
lun 25/05/20	675.882	127.719	543.471	4.692	3.721	196	21.298	5.349	40.820	15.874	87.258
dom 24/05/20	670.241	127.424	538.079	4.738	4.017	197	21.400	5.270	40.386	15.840	87.110
sab 23/05/20	658.784	126.708	526.887	5.189	4.026	199	21.405	5.495	39.860	15.840	86.825
ven 22/05/20	641.593	125.529	508.529	7.535	4.028	207	21.698	5.763	38.904	15.784	86.384
gio 21/05/20	622.565	124.668	494.120	3.777	4.119	226	22.370	6.315	37.334	15.727	86.091
mer 20/05/20	607.863	123.600	480.691	3.572	4.281	231	22.159	6.183	37.259	15.662	85.775
mar 19/05/20	596.355	122.705	469.851	3.799	4.426	244	22.621	6.511	36.082	15.597	85.481
lun 18/05/20	581.437	121.526	455.090	4.821	4.482	252	22.339	6.488	35.915	15.543	85.019
dom 17/05/20	576.359	121.137	450.323	4.899	4.480	255	22.695	6.853	35.042	15.519	84.844
sab 16/05/20	564.550	120.289	439.439	4.822	4.521	268	22.890	7.170	34.219	15.450	84.518
ven 15/05/20	550.405	119.186	426.411	4.808	4.705	276	22.765	7.145	33.817	15.411	84.119
gio 14/05/20	538.243	118.297	415.336	4.610	4.818	297	24.841	8.559	30.009	15.296	83.820
mer 13/05/20	524.163	116.853	401.671	5.639	5.007	307	24.718	8.725	29.356	15.185	83.298

Casi positivi - Valore assoluto e incremento Giorno su Giorno

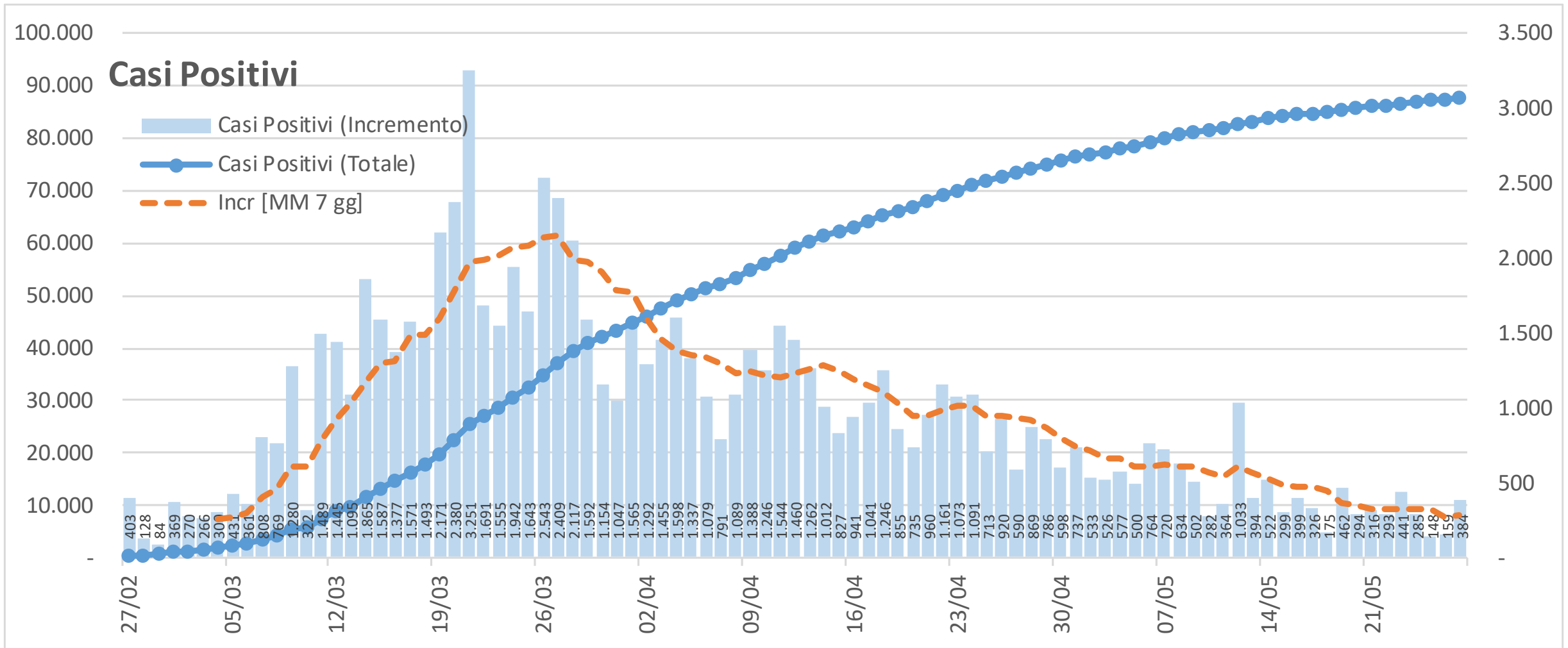

Casi positivi - Valore assoluto e incremento Settimana su Settimana

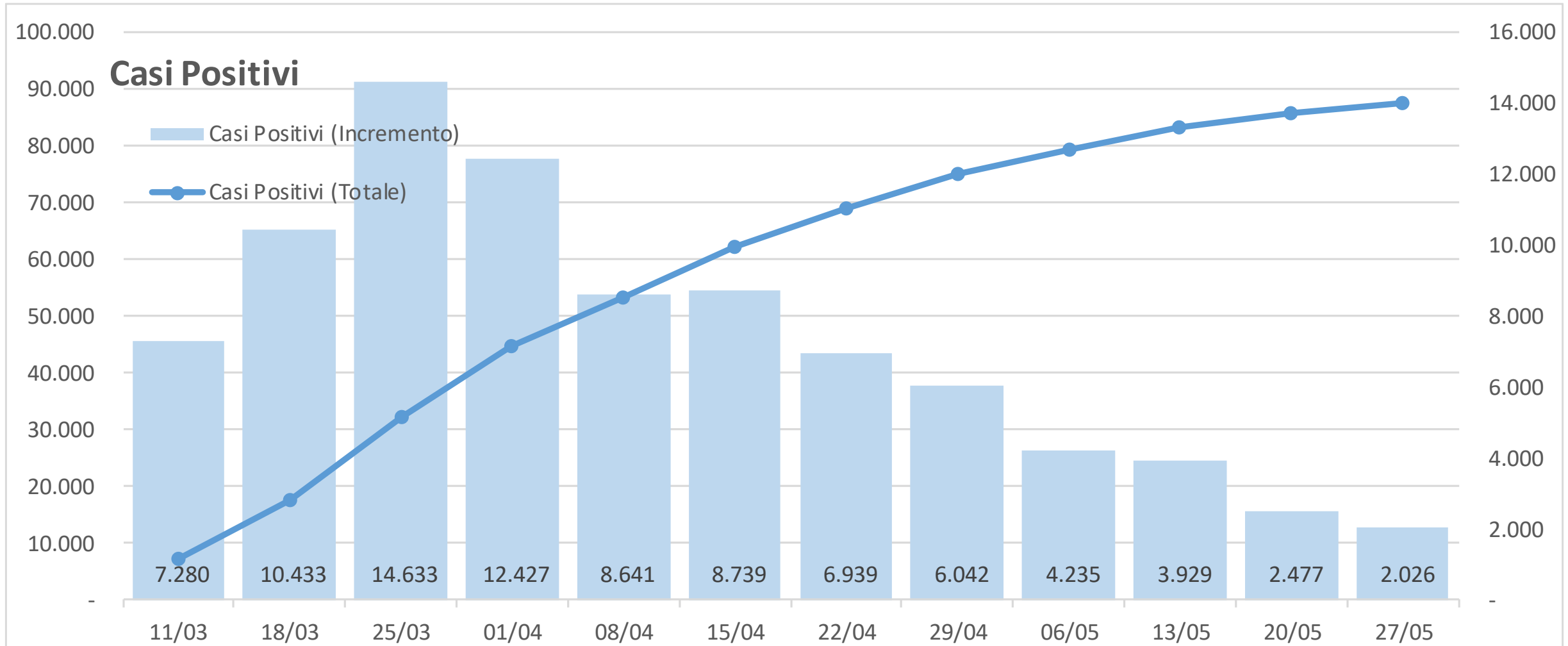

Numero tamponi positivi vs numero totale tamponi pubblicato [giorno su giorno]

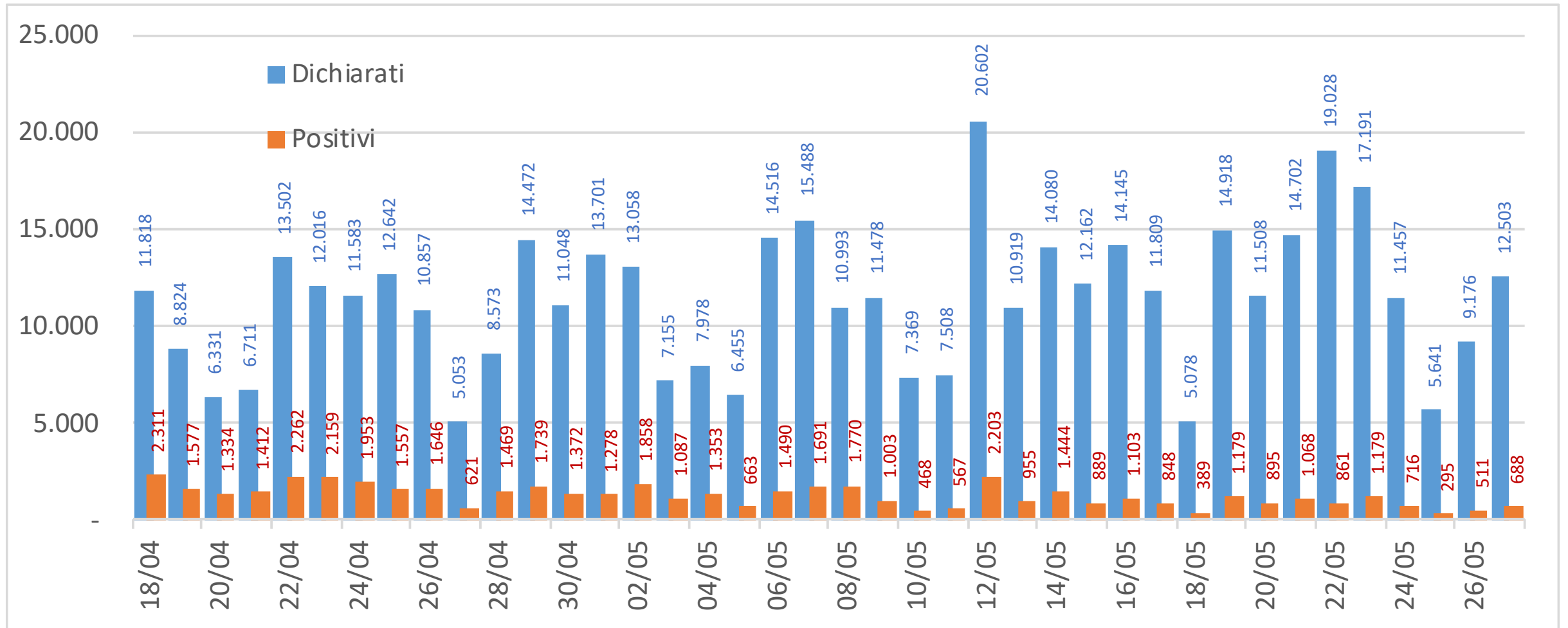

Numero tamponi positivi vs numero totale tamponi pubblicato [settimana su settimana]

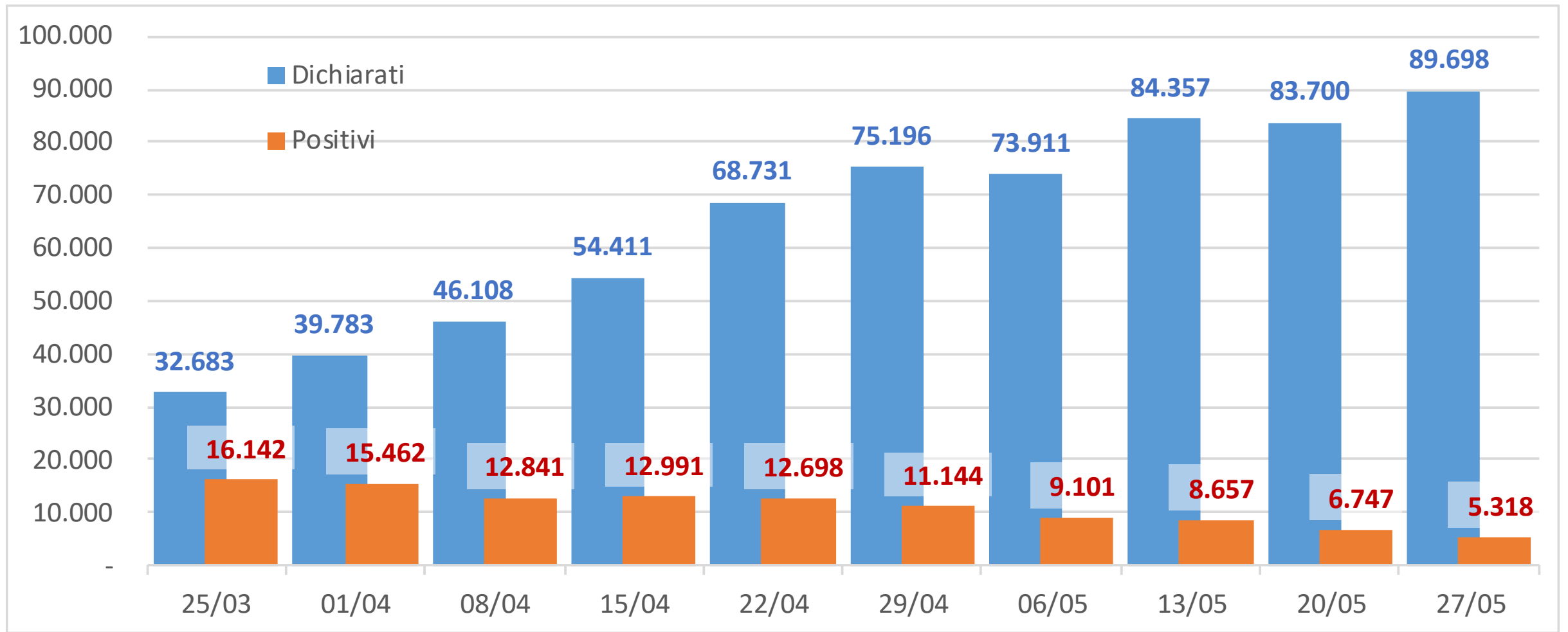

Numero tamponi positivi vs numero totale tamponi pubblicato [perc giorno su giorno]

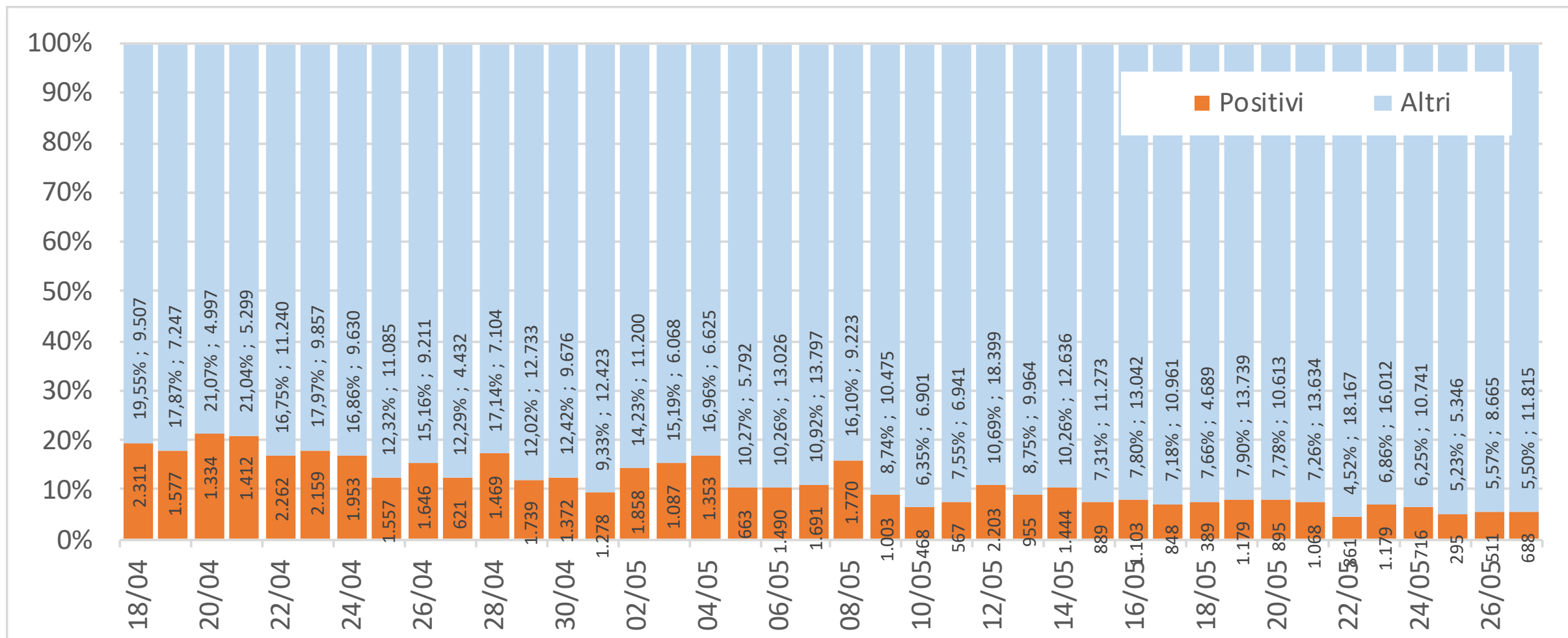

Numero tamponi positivi vs numero totale tamponi pubblicato [perc sett su sett]

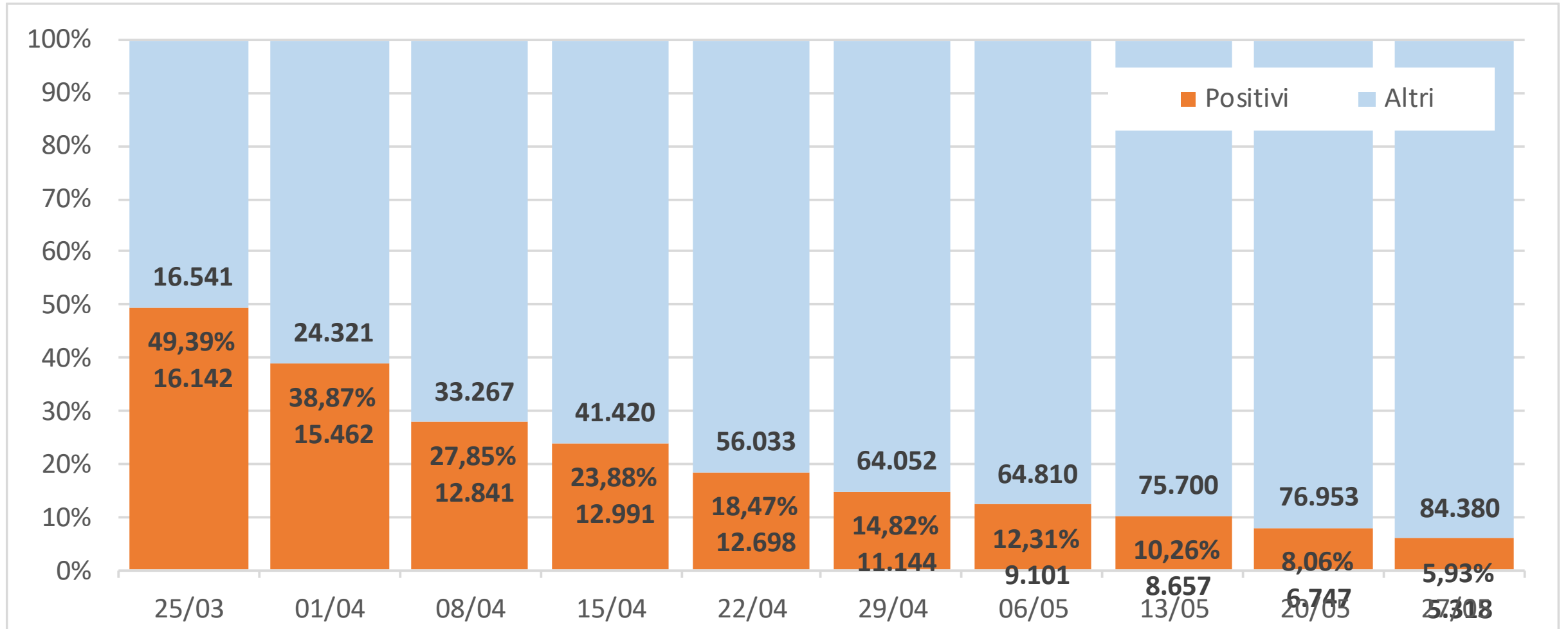

Numero tamponi positivi vs numero tamponi efficaci (pos+neg) [giorno su giorno]

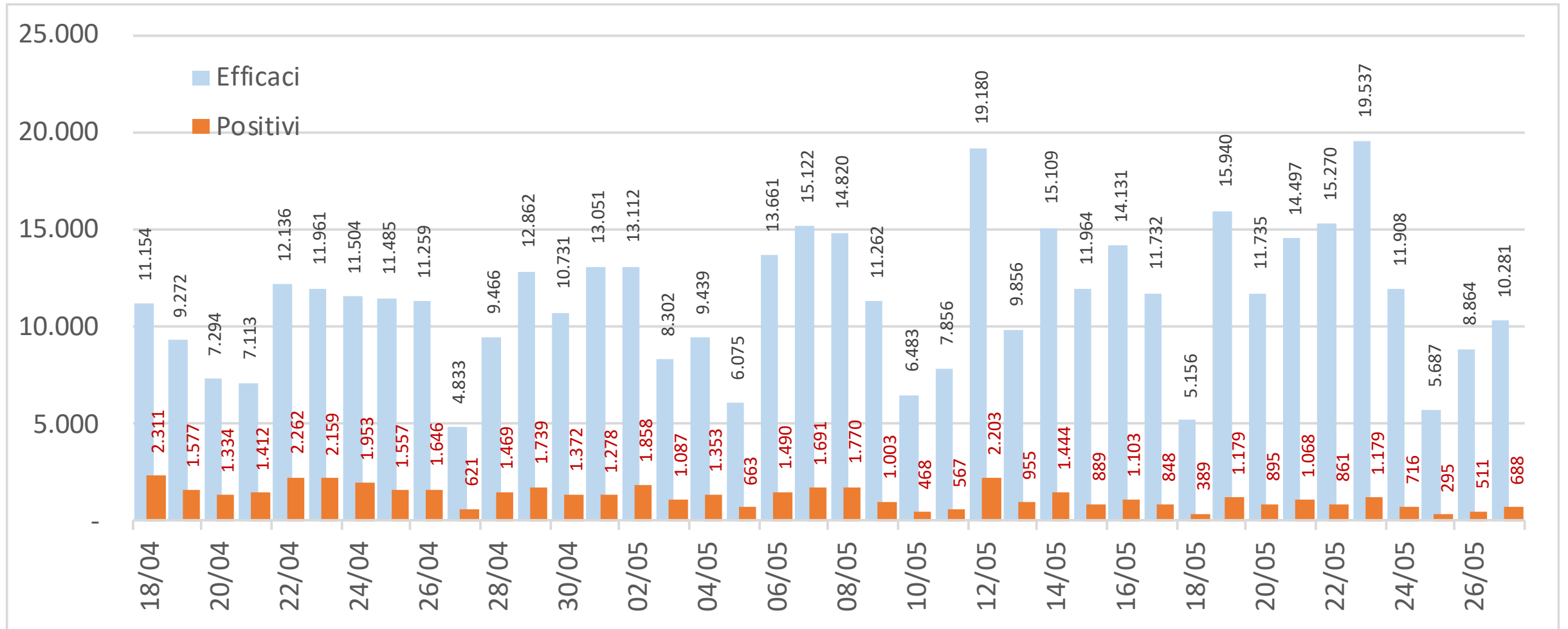

Numero tamponi positivi vs numero tamponi efficaci (pos+neg) [settimana su settimana]

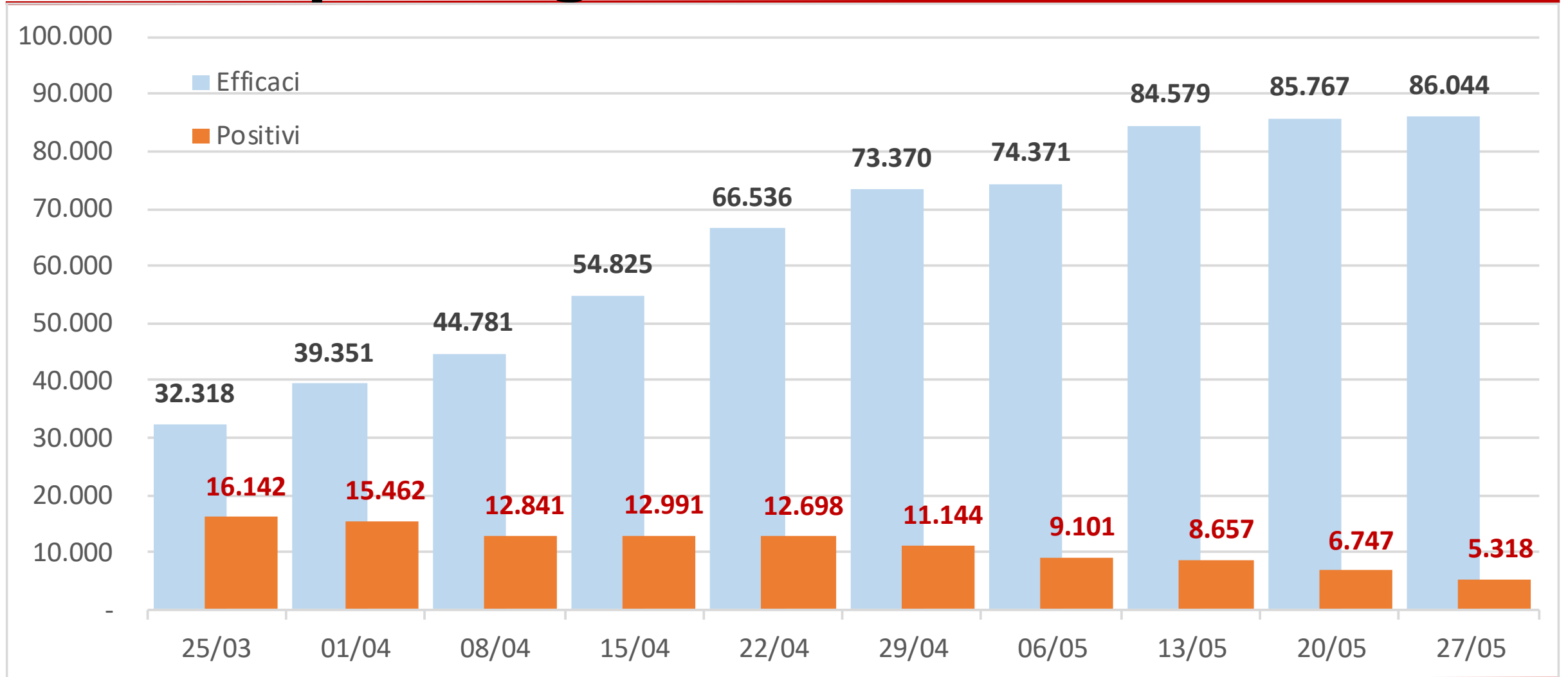

Numero tamponi positivi vs numero tamponi efficaci (perc) [giorno su giorno]

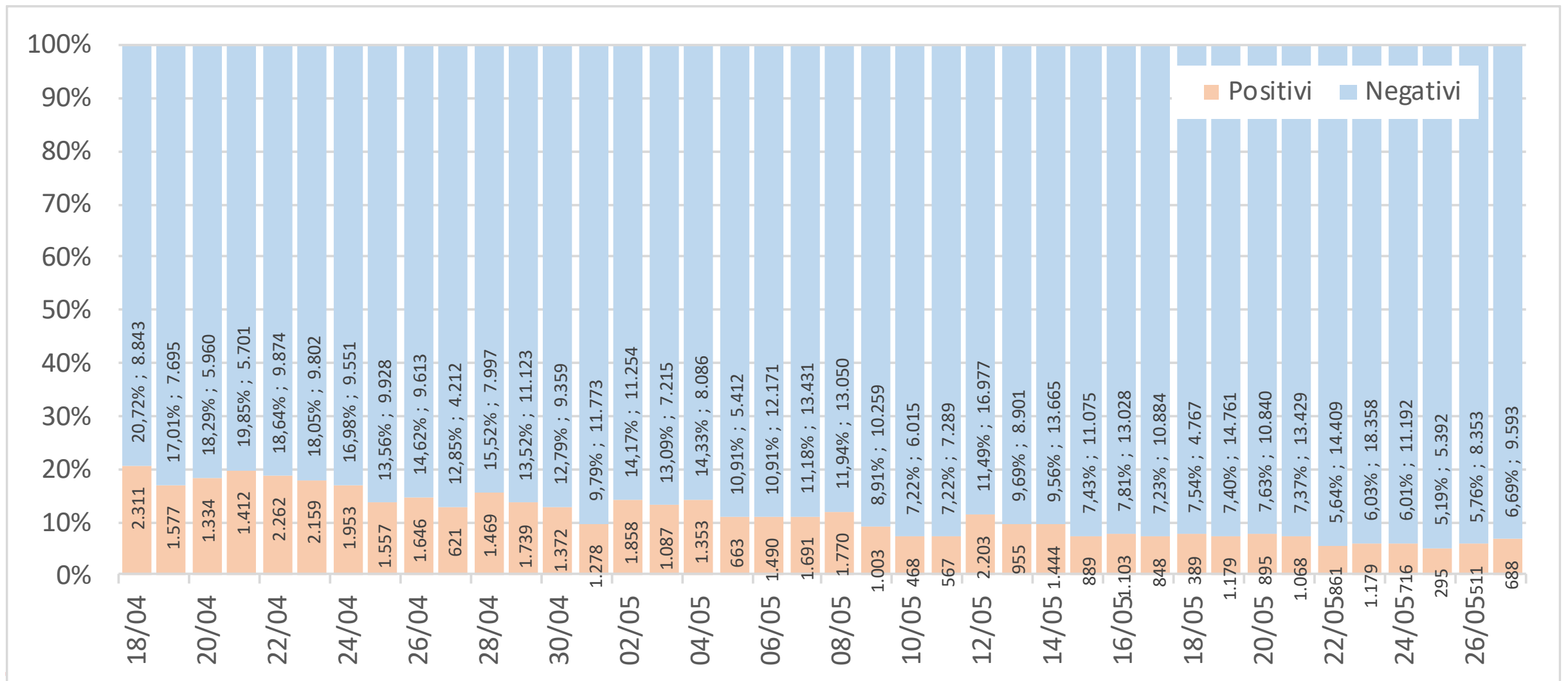

Numero tamponi positivi vs numero tamponi efficaci (perc) [settimana su settimana]

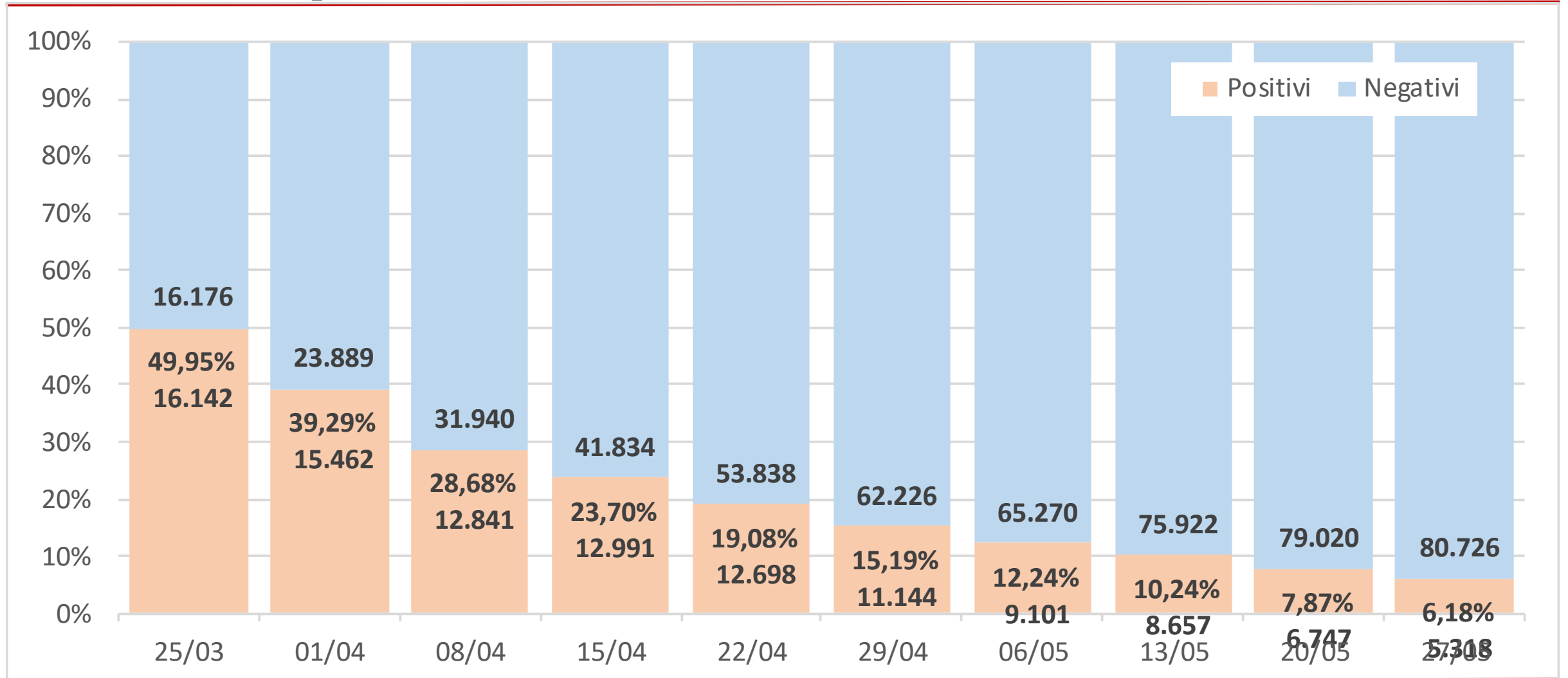

Persone sottoposte a tampone positivi vs negativi - nuove vs già testate

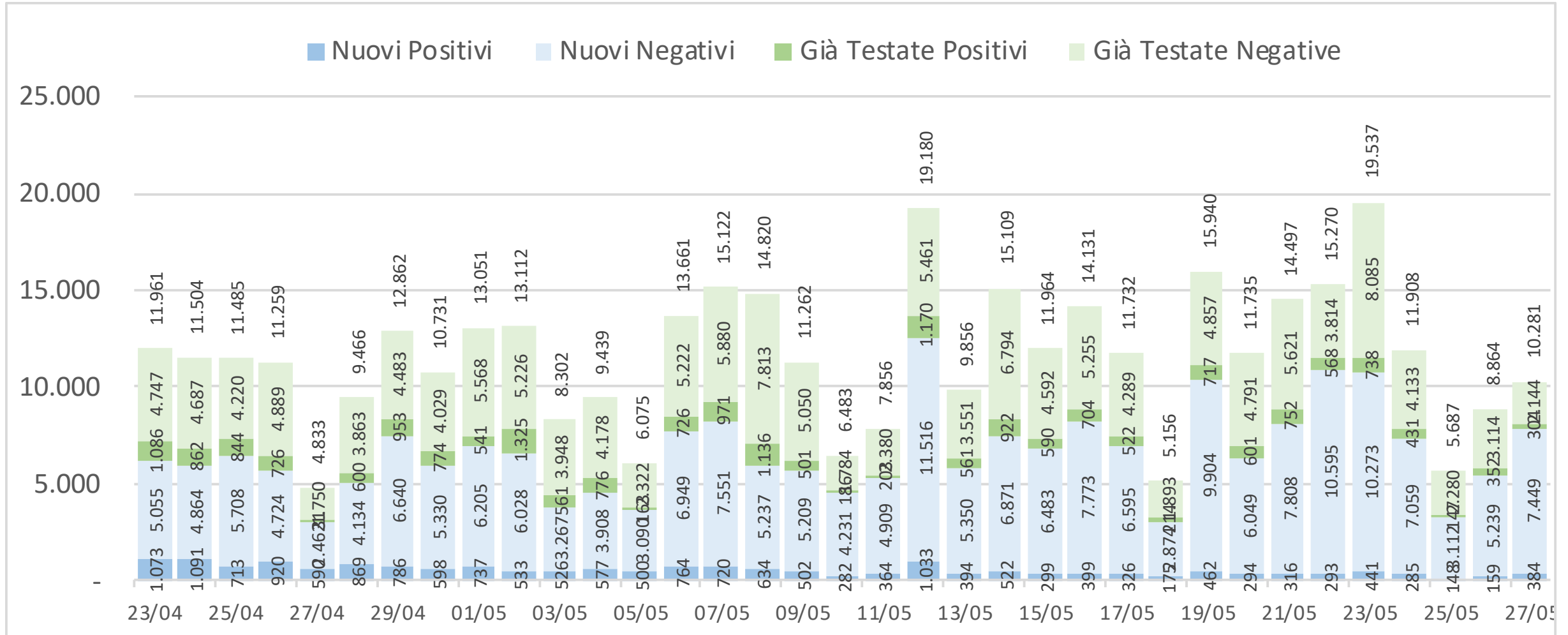

Persone sottoposte a tampone positivi vs negativi - nuove vs già testate

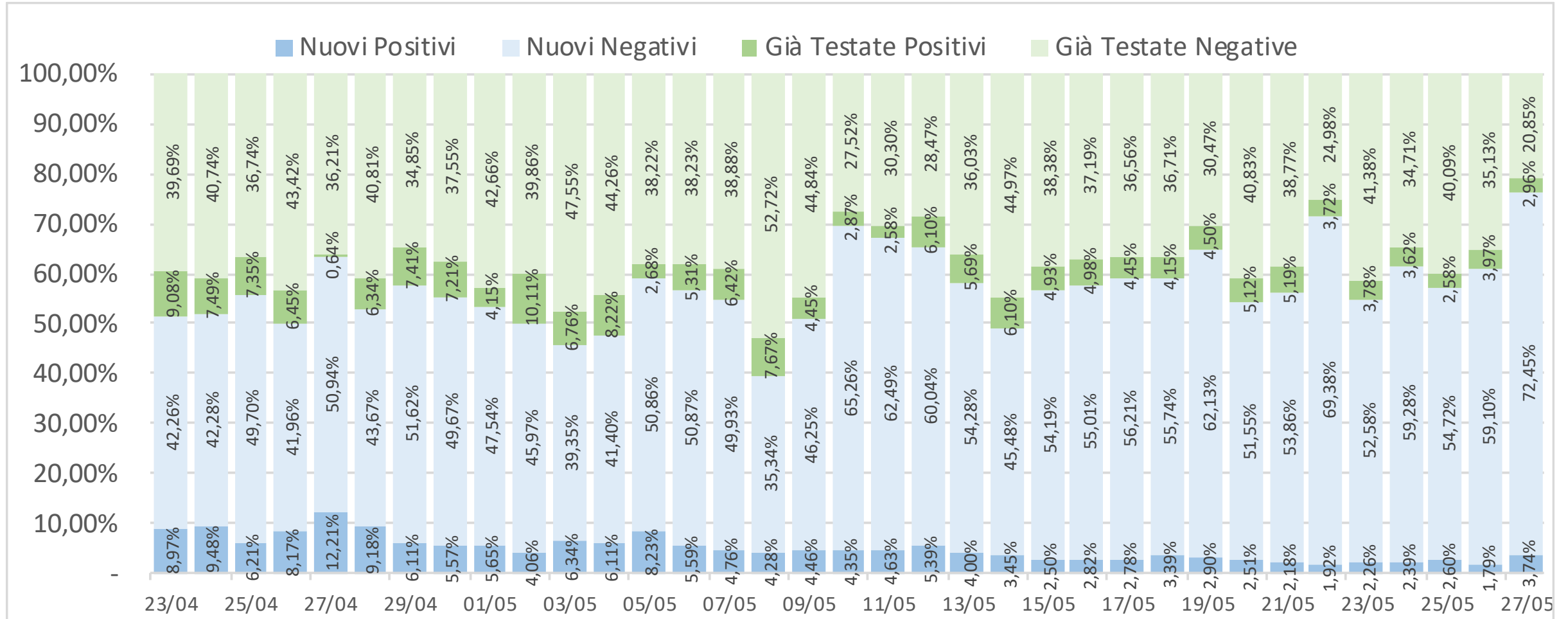

Nuove persone sottoposte a tampone positivi vs negativi [giorno su giorno]

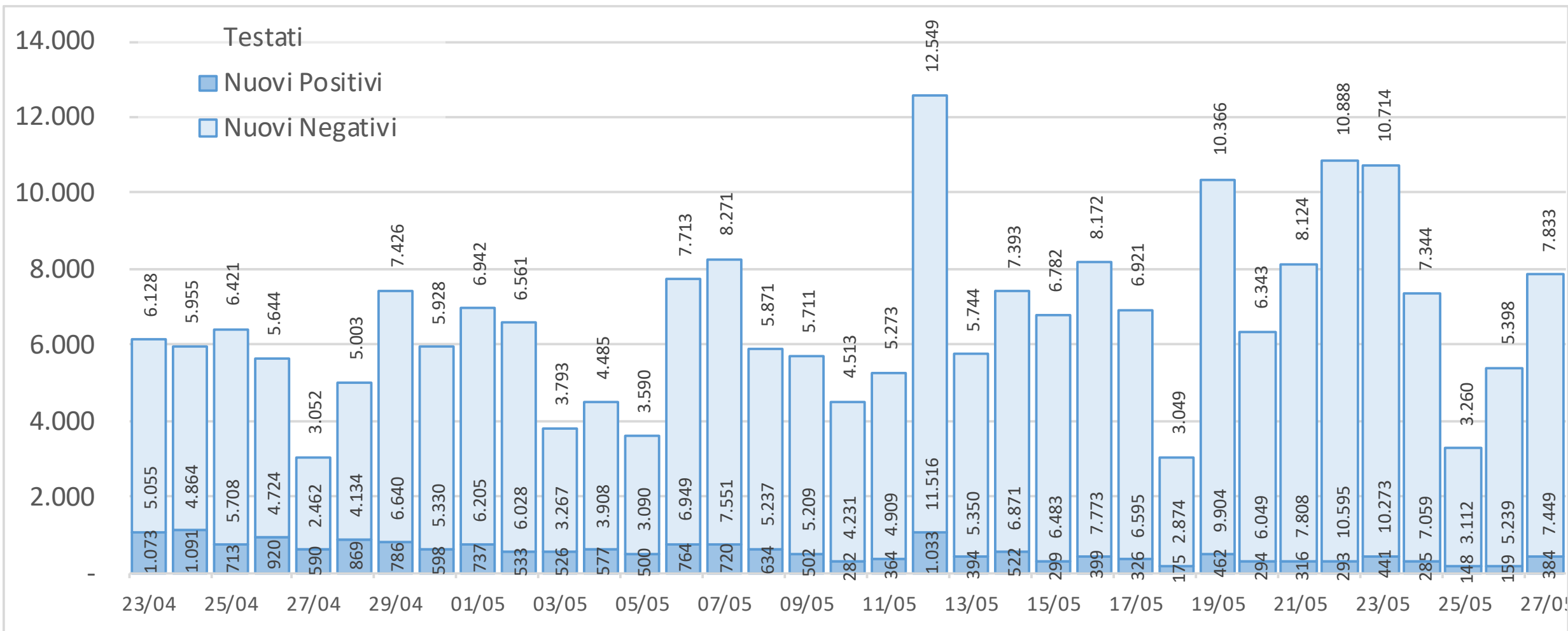

Nuove persone sottoposte a tampone positivi vs negativi [giorno su giorno]

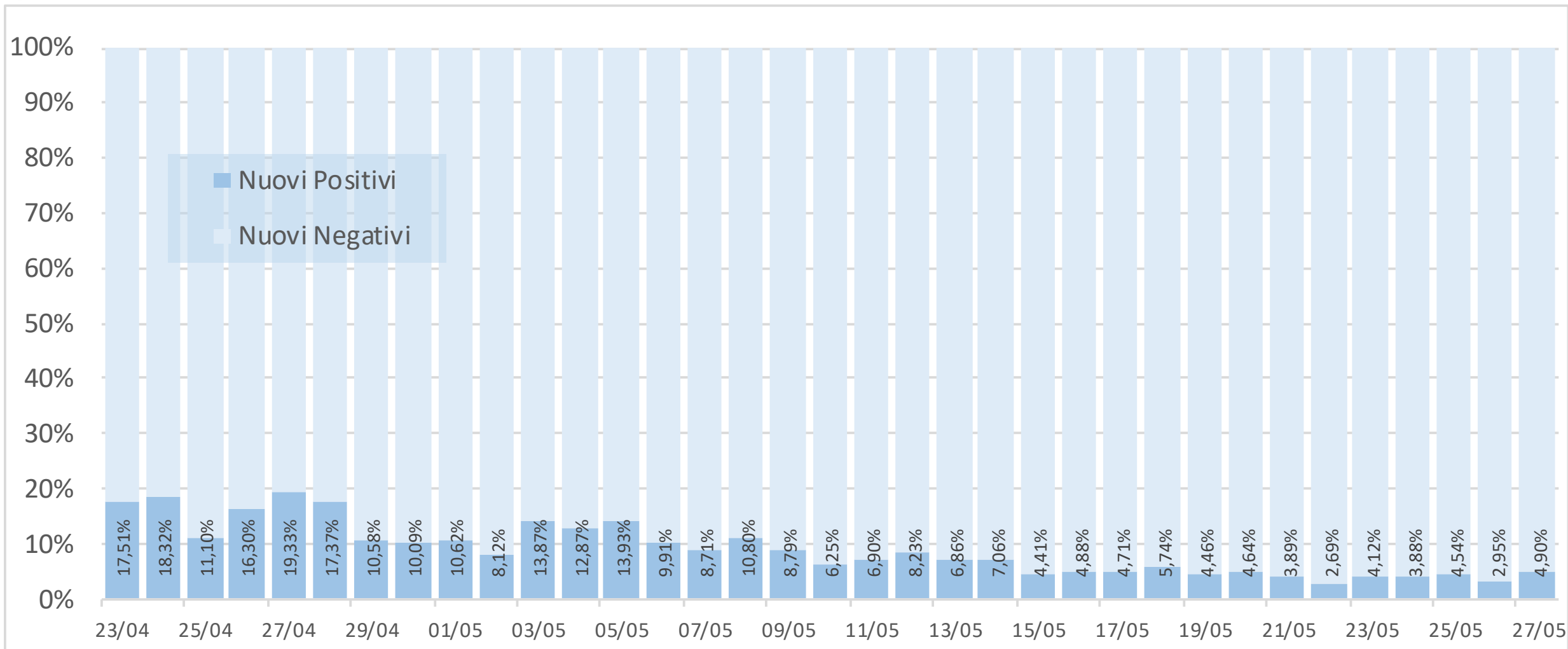

Persone già sottoposte a tampone positivi vs negativi [giorno su giorno]

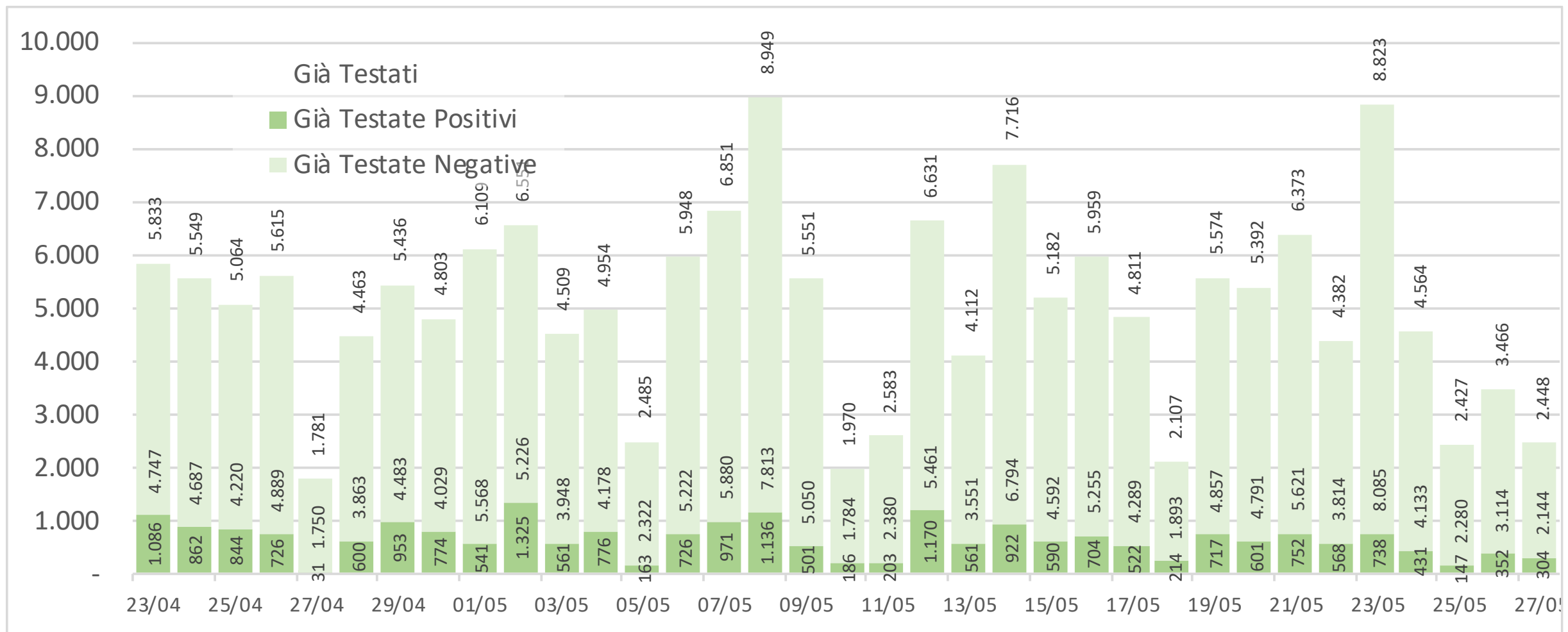

Persone già sottoposte a tampone positivi vs negativi [giorno su giorno]

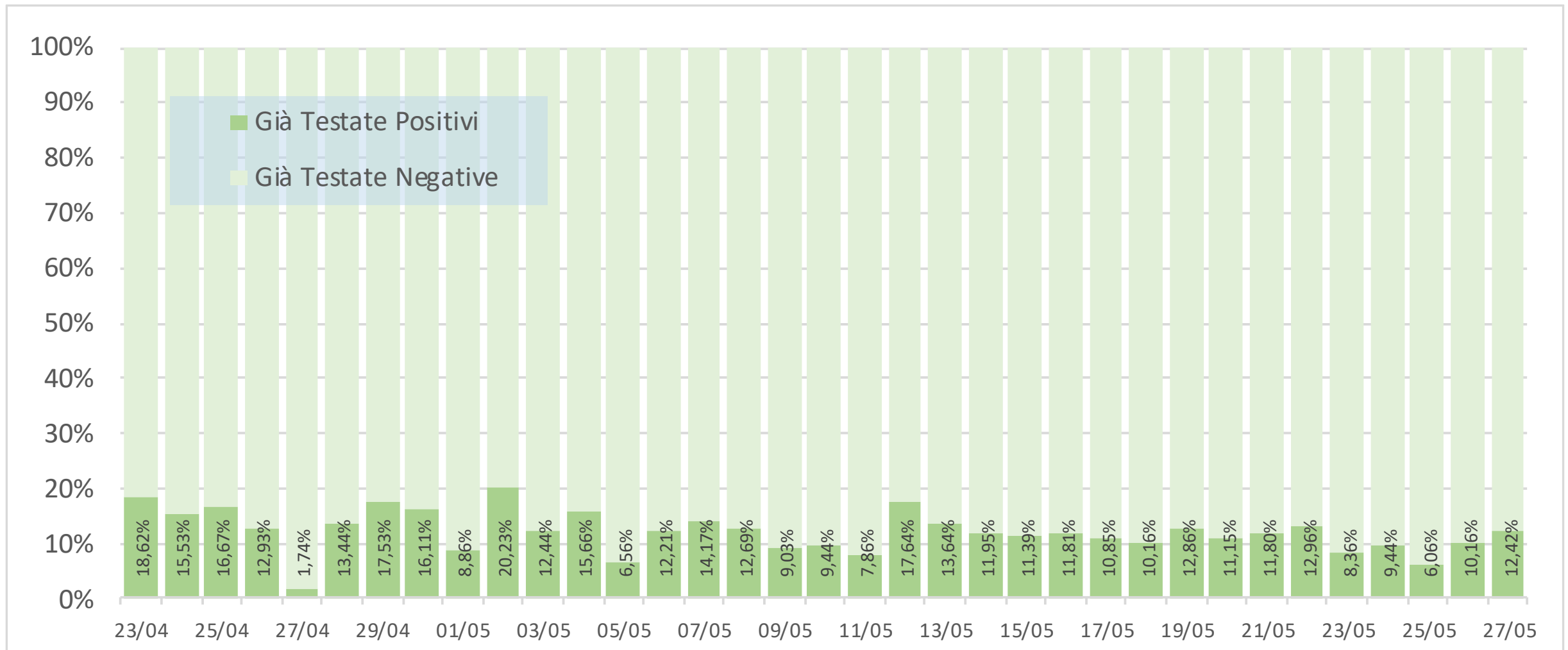

Ricoverati in terapia intensiva (valore e incremento giorno su giorno)

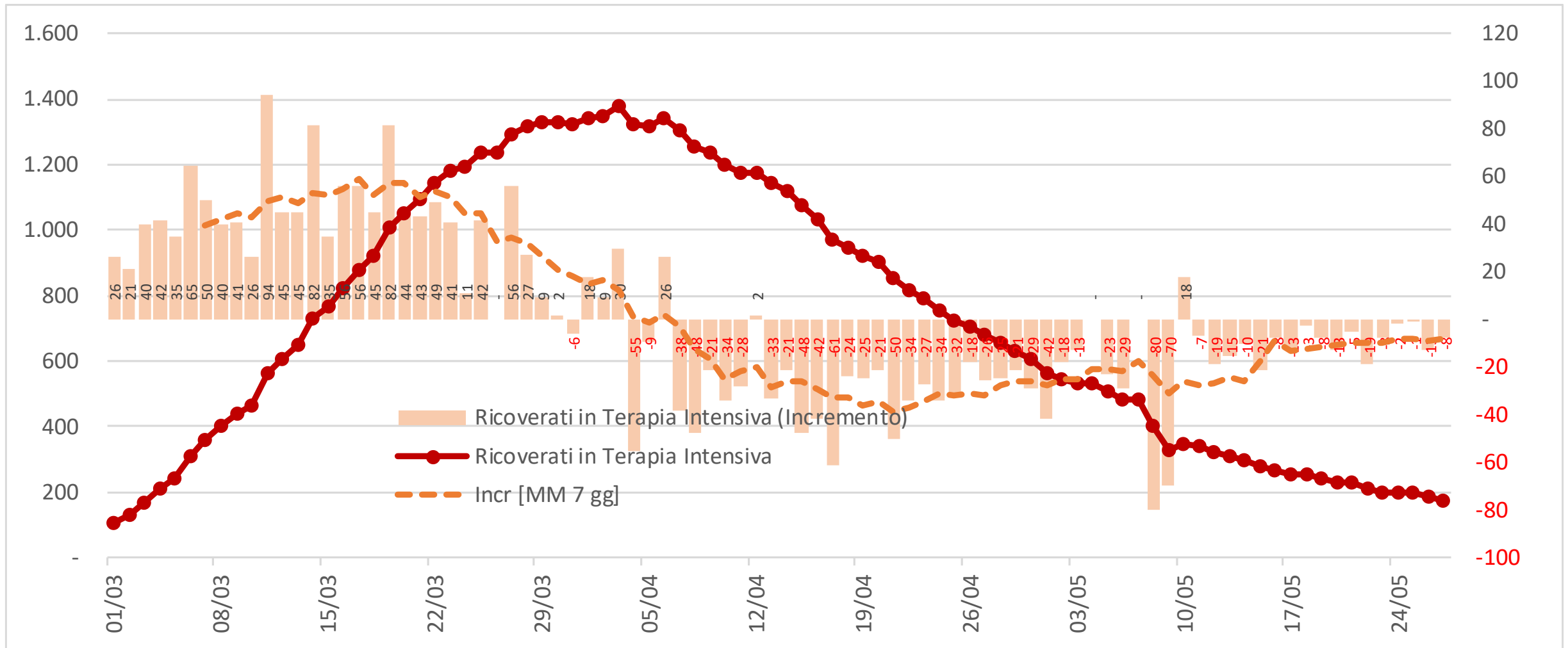

Ricoverati NON in terapia intensiva (valore e incremento giorno su giorno)

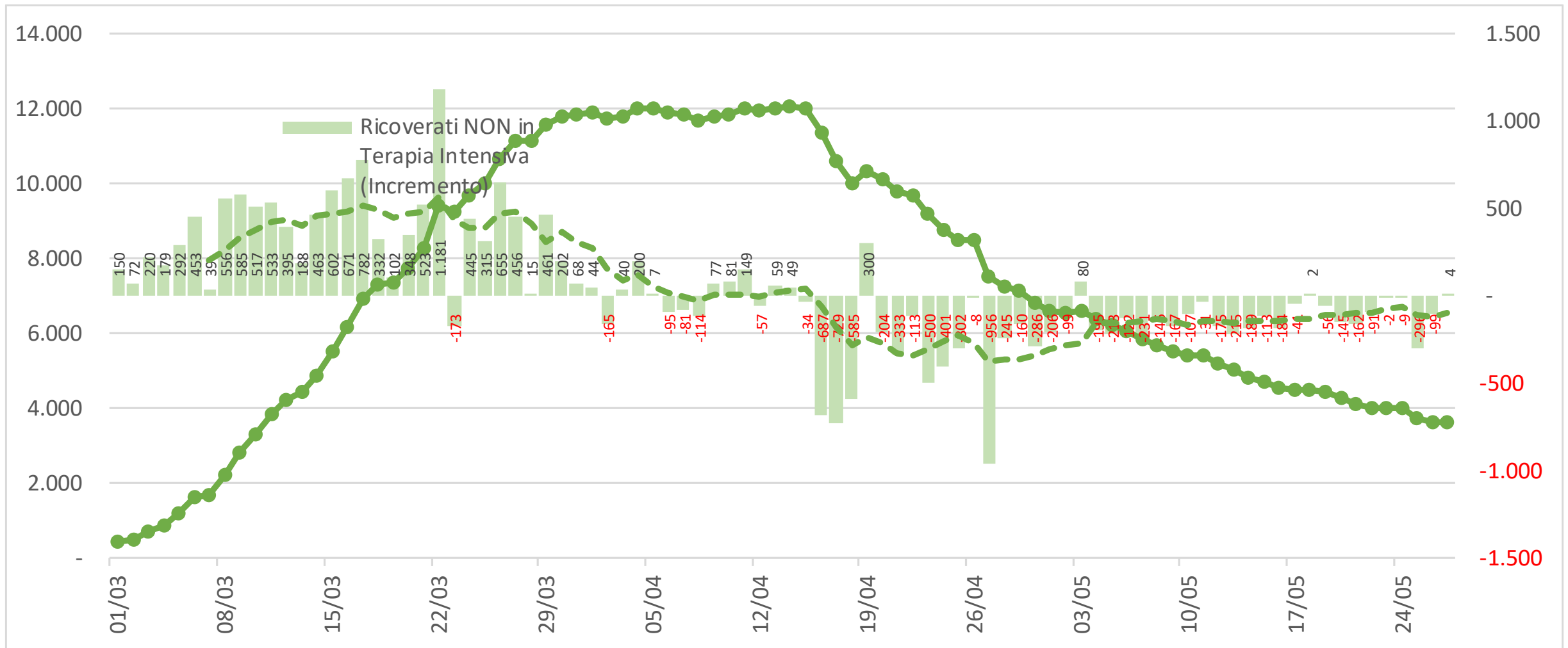

Decessi - Valore assoluto e incremento Giorno su Giorno

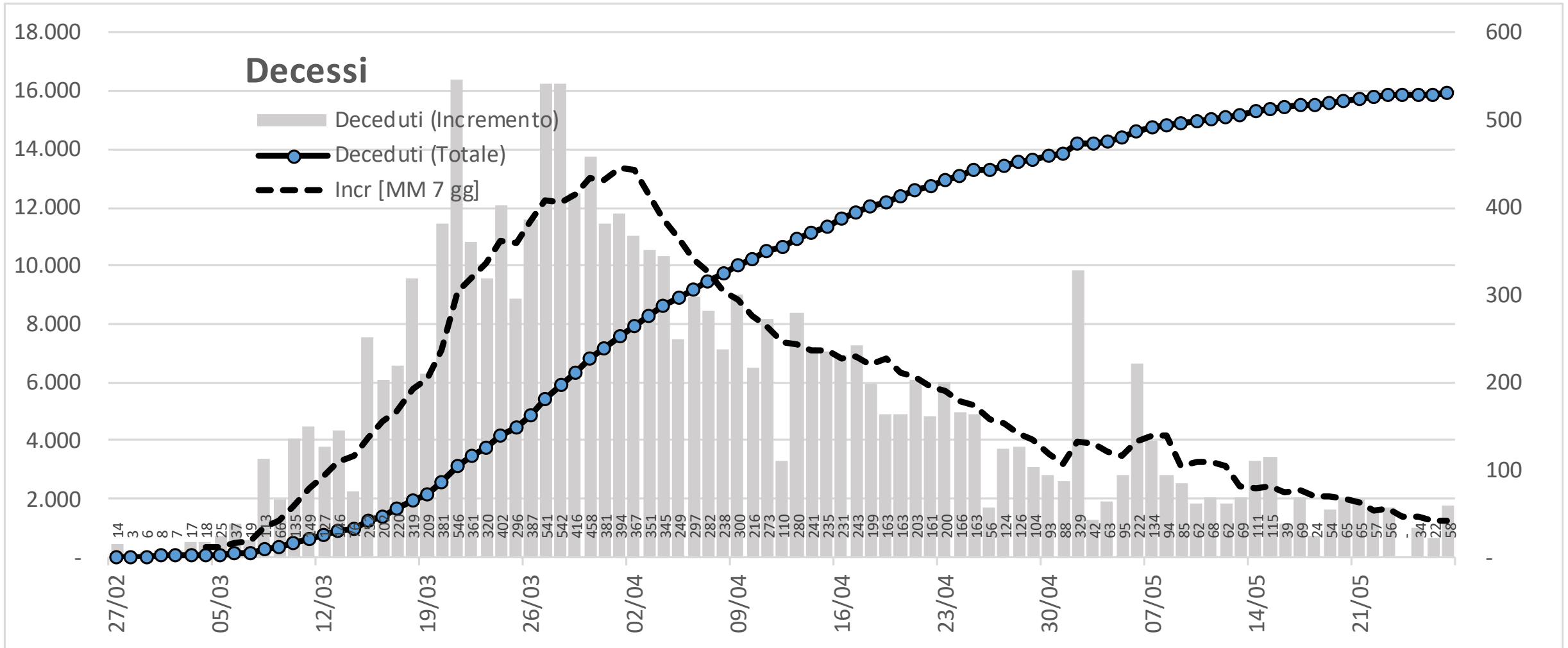

Decessi - Valore assoluto e incremento Settimana su Settimana

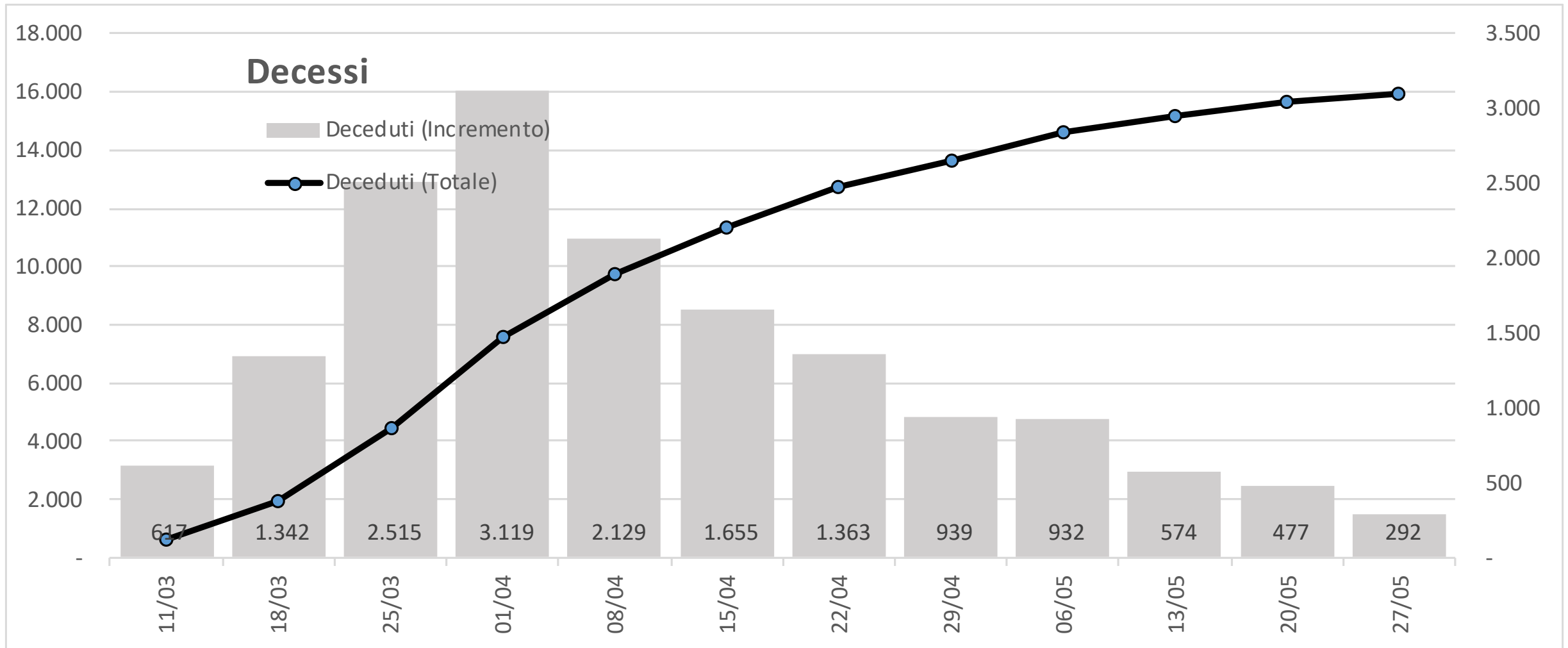

Rapporto tra totale decessi e totale casi positivi

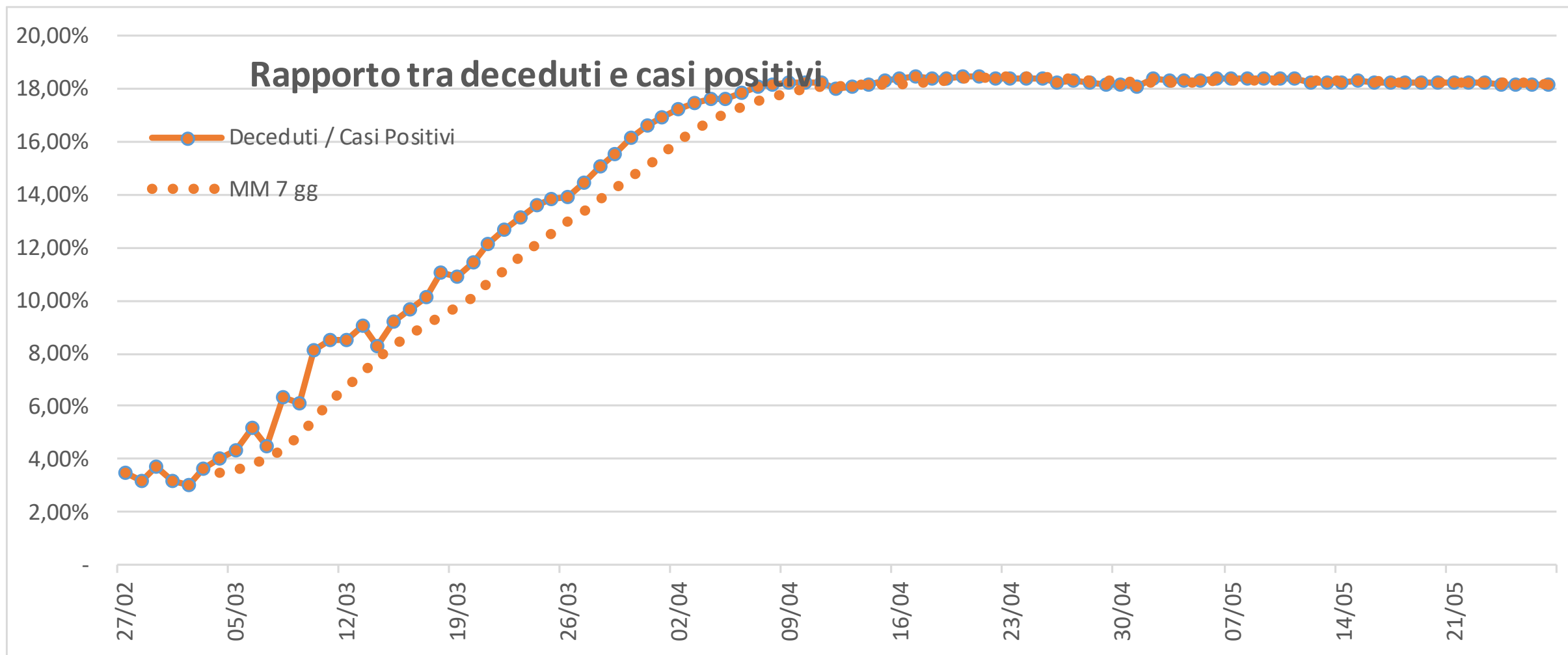

Deceduti (totale fino a oggi) per fascia d'età [numeri per 1'000 abitanti in Lombardia]

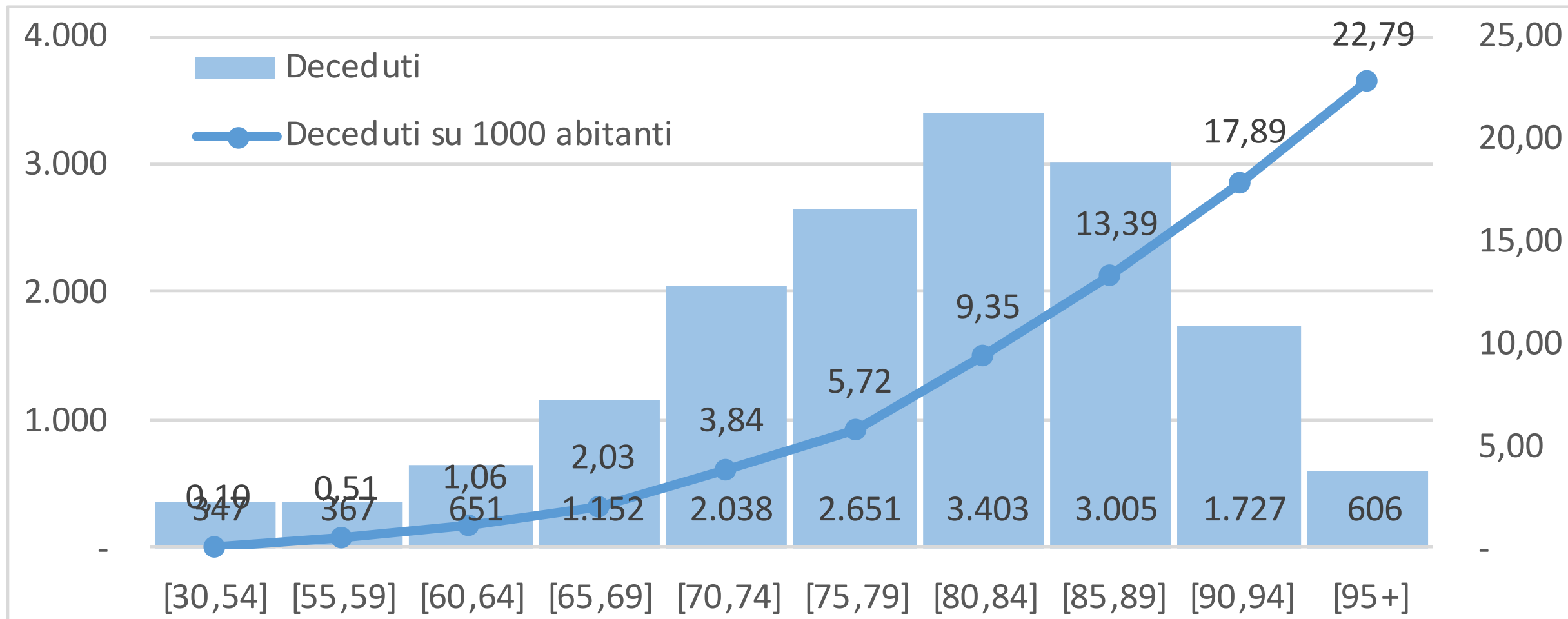

Deceduti per fascia d'età e genere [numeri per 1'000 abitanti in Lombardia]

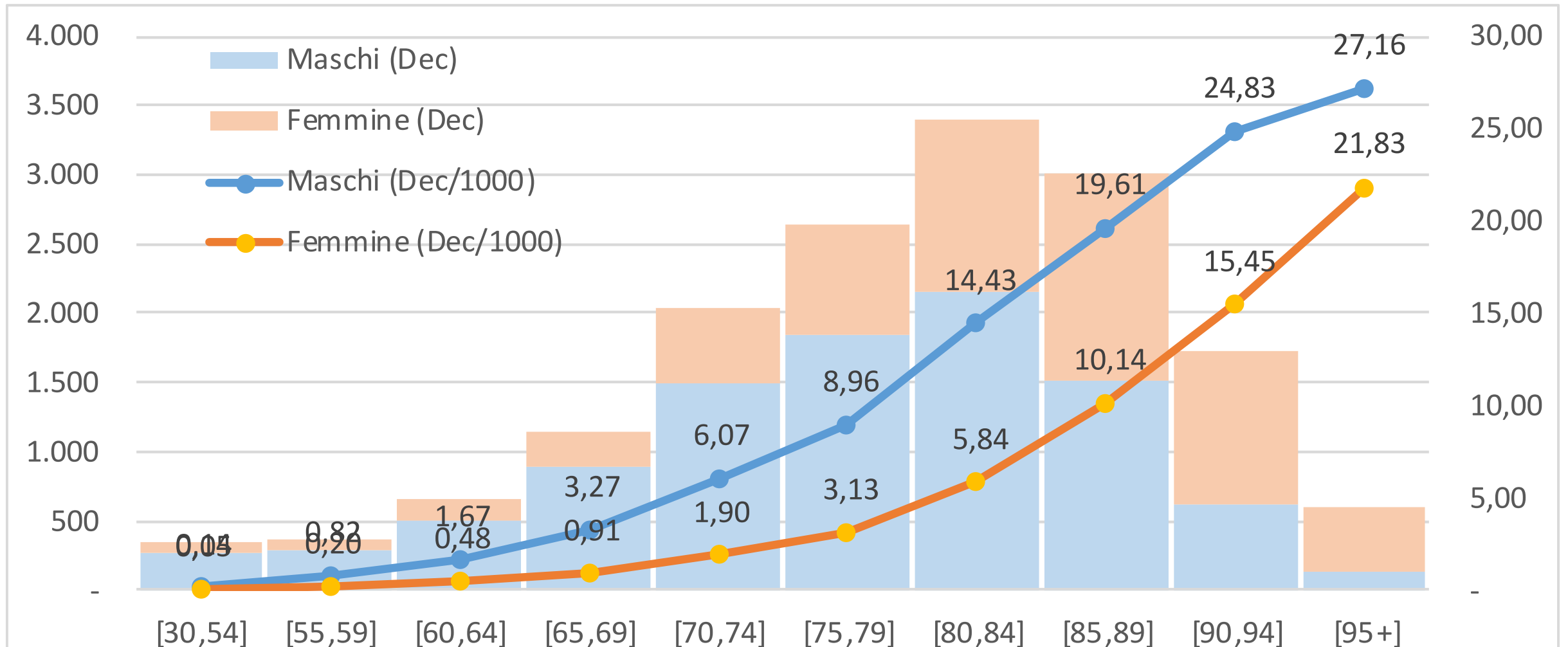

Deceduti per fascia d'età e genere [per 1'000 abitanti a BG, Lombardia, VA]

Decessi per 1'000 abitanti
Maschi divisi per classi di età
Confronto tra provincia di Bergamo,
intera Lombardia e provincia di Varese

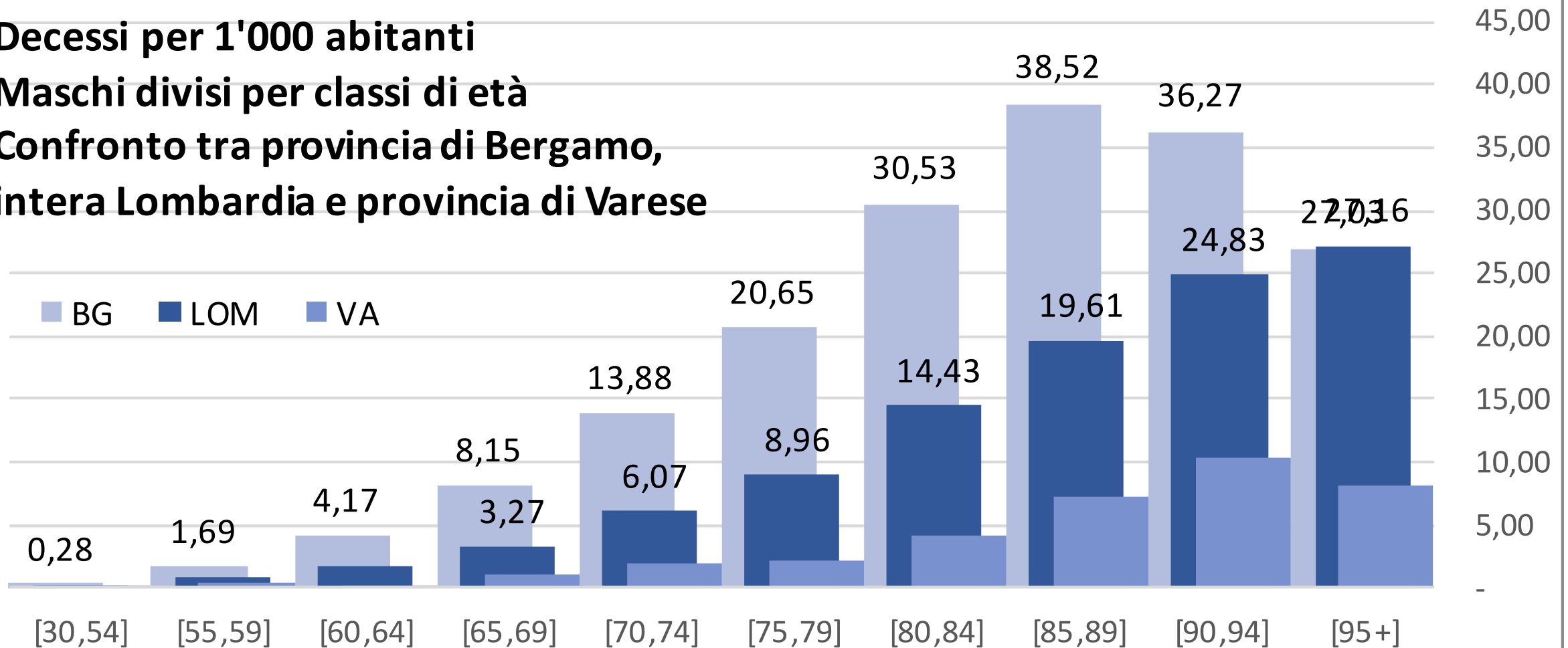

Casi positivi distinti per situazione [giorno su giorno]

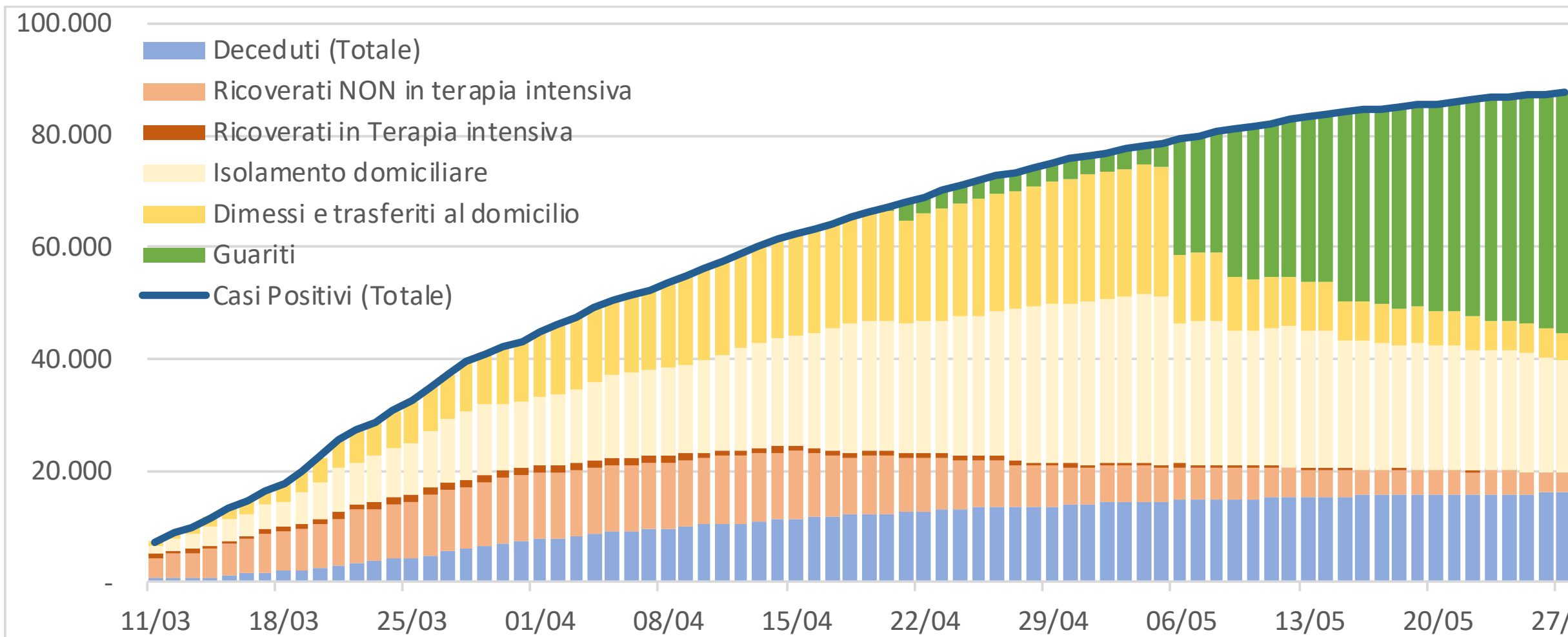

Casi positivi - Distribuzione provinciale

Incremento settimanale relativo

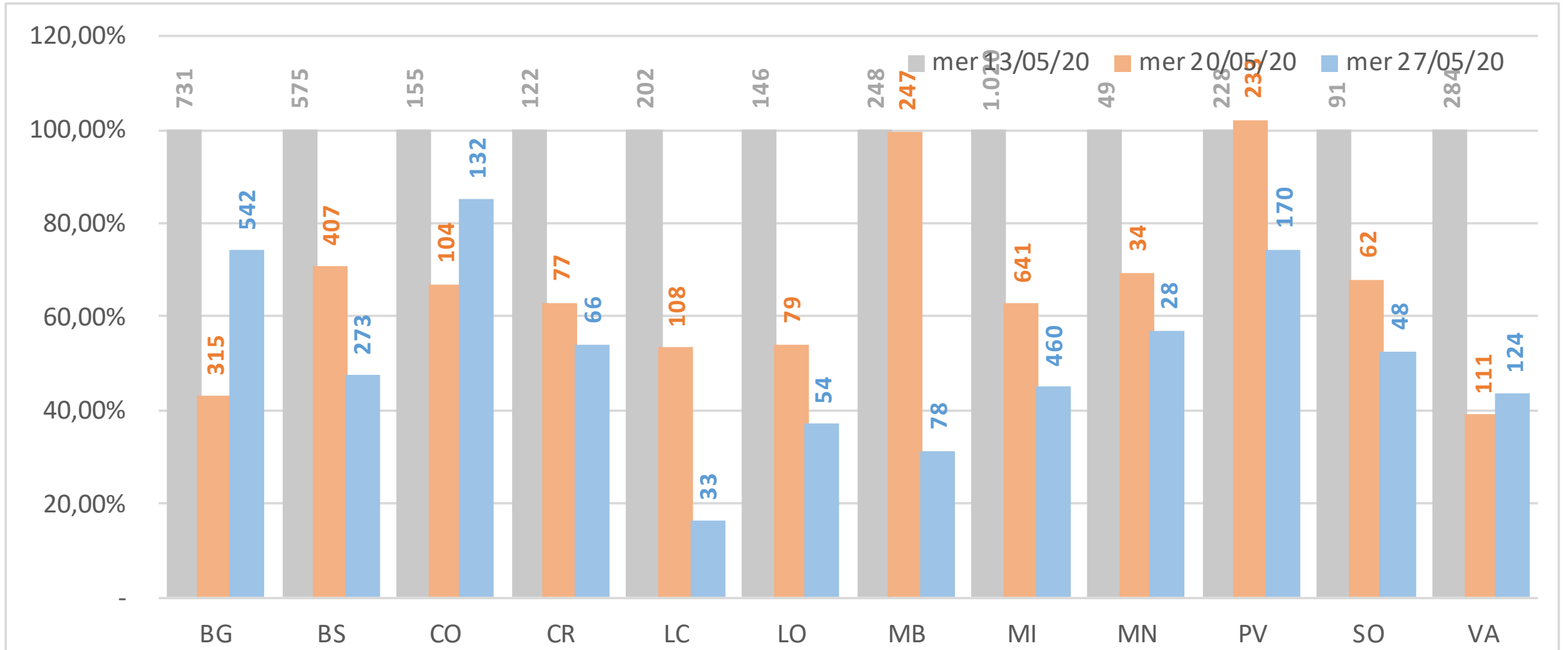

Casi positivi - Distribuzione provinciale (valori assoluti)

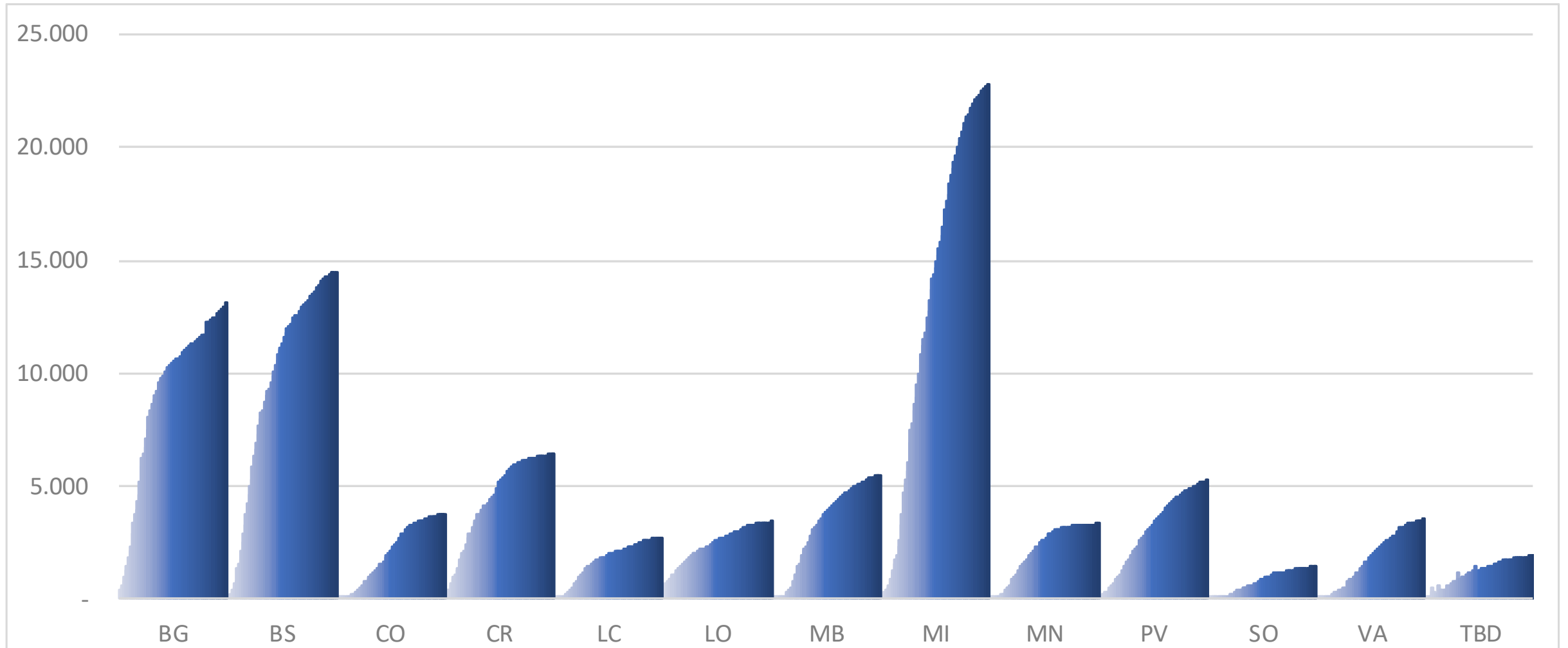

Casi positivi - Distribuzione provinciale (casi positivi ogni mille abitanti)

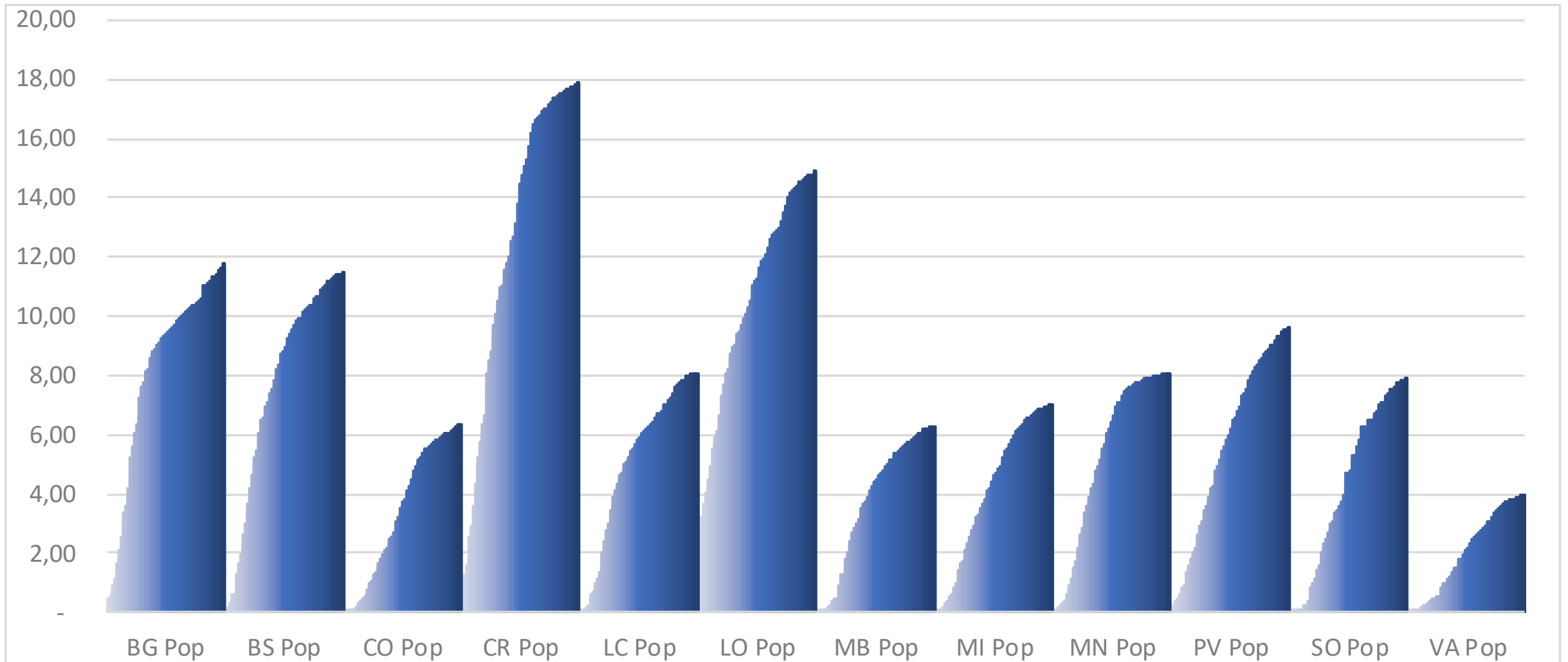

Provincia di Bergamo - Casi positivi valore e incremento giorno su giorno

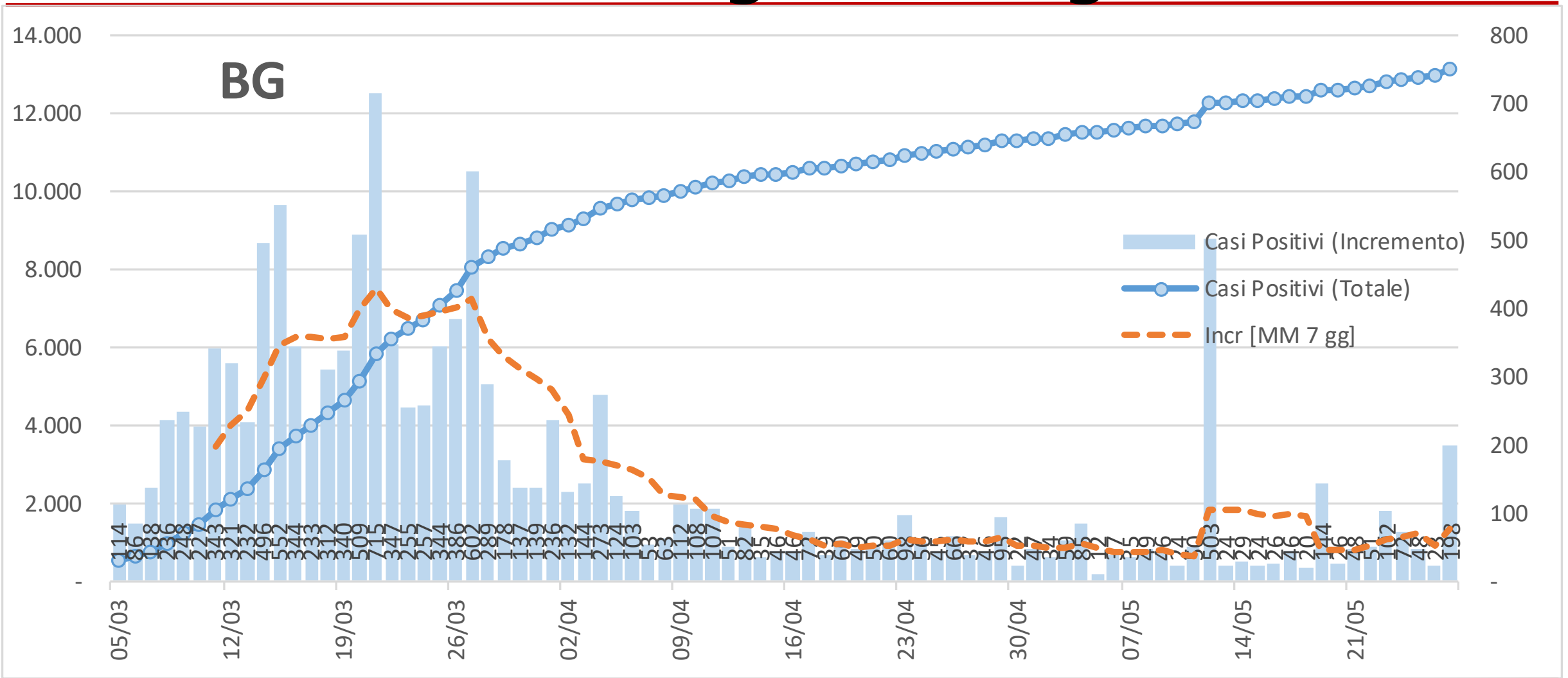

Provincia di Bergamo - Casi positivi valore e incremento settimana su settimana

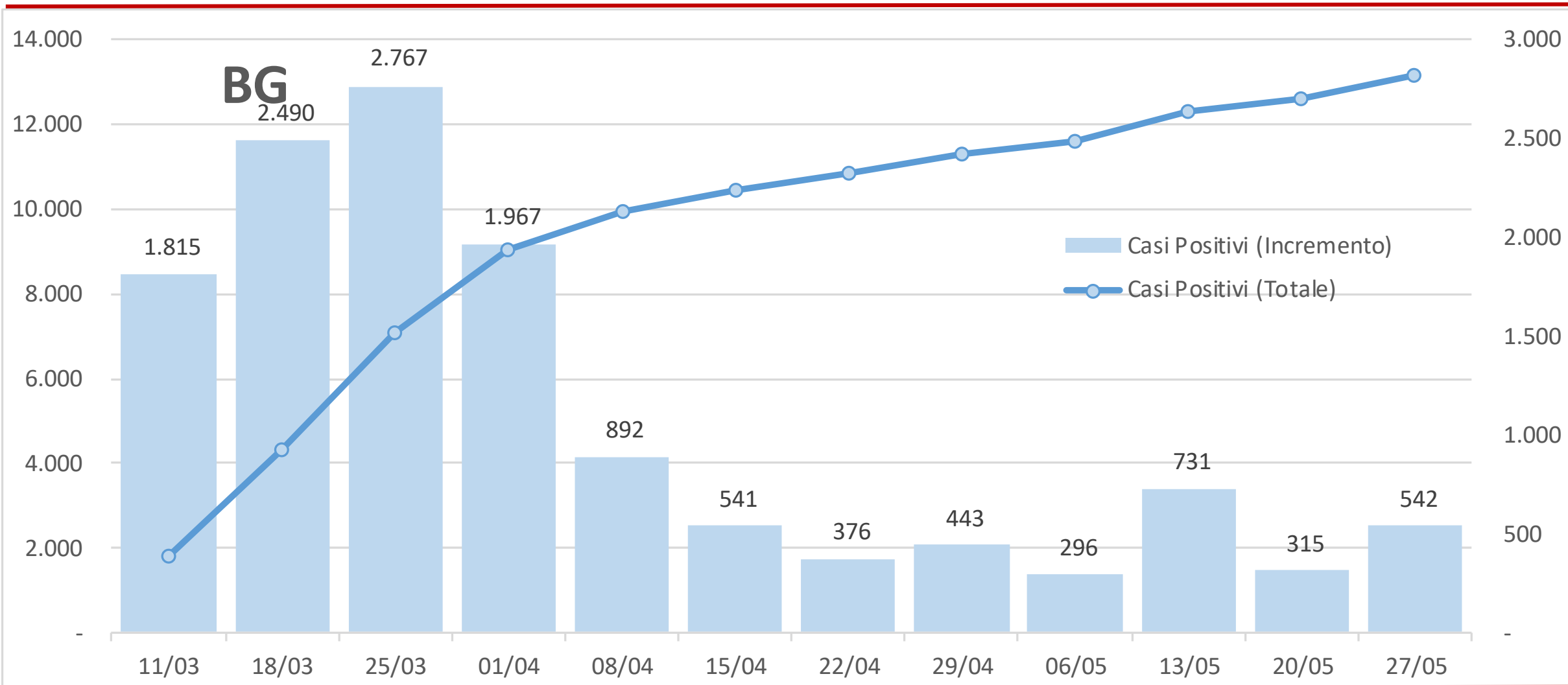

Provincia di Brescia - Casi positivi valore e incremento giorno su giorno

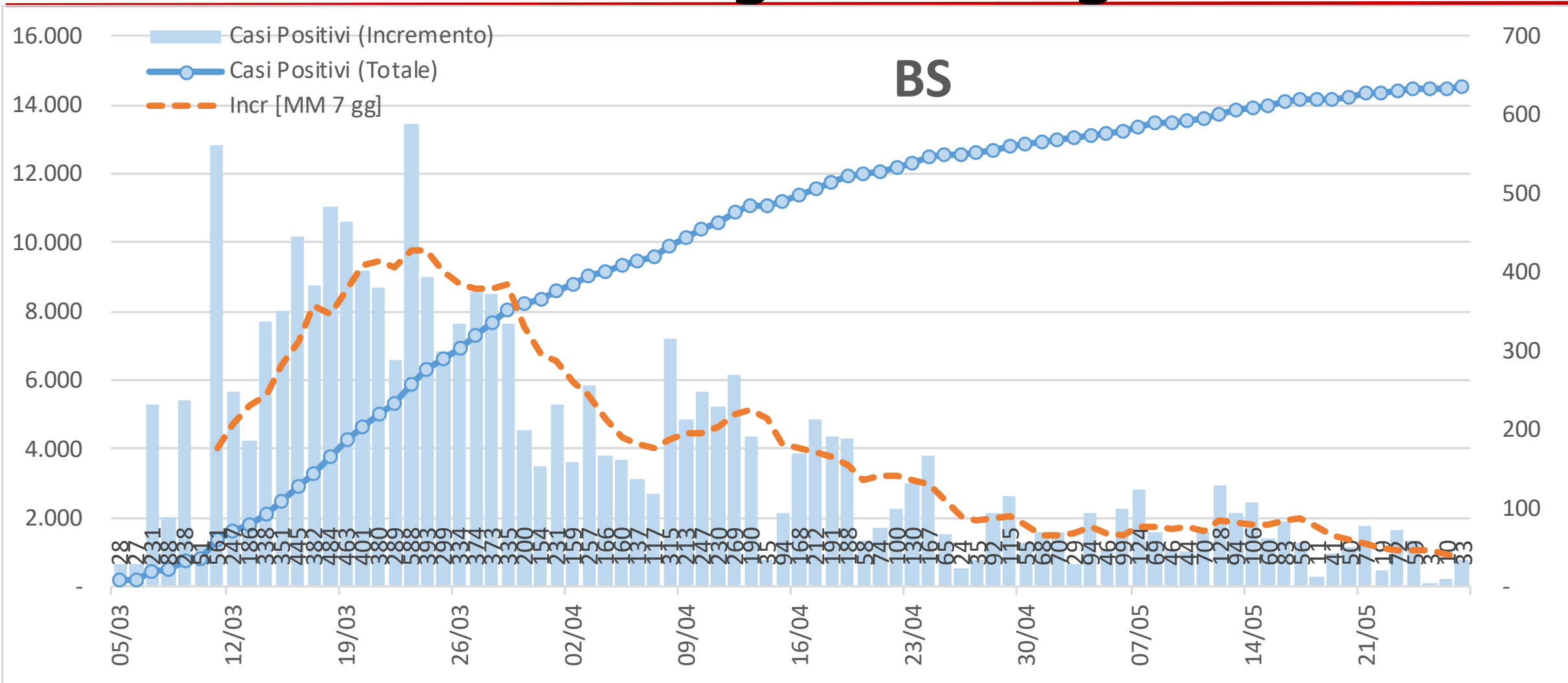

Provincia di Brescia - Casi positivi valore e incremento settimana su settimana

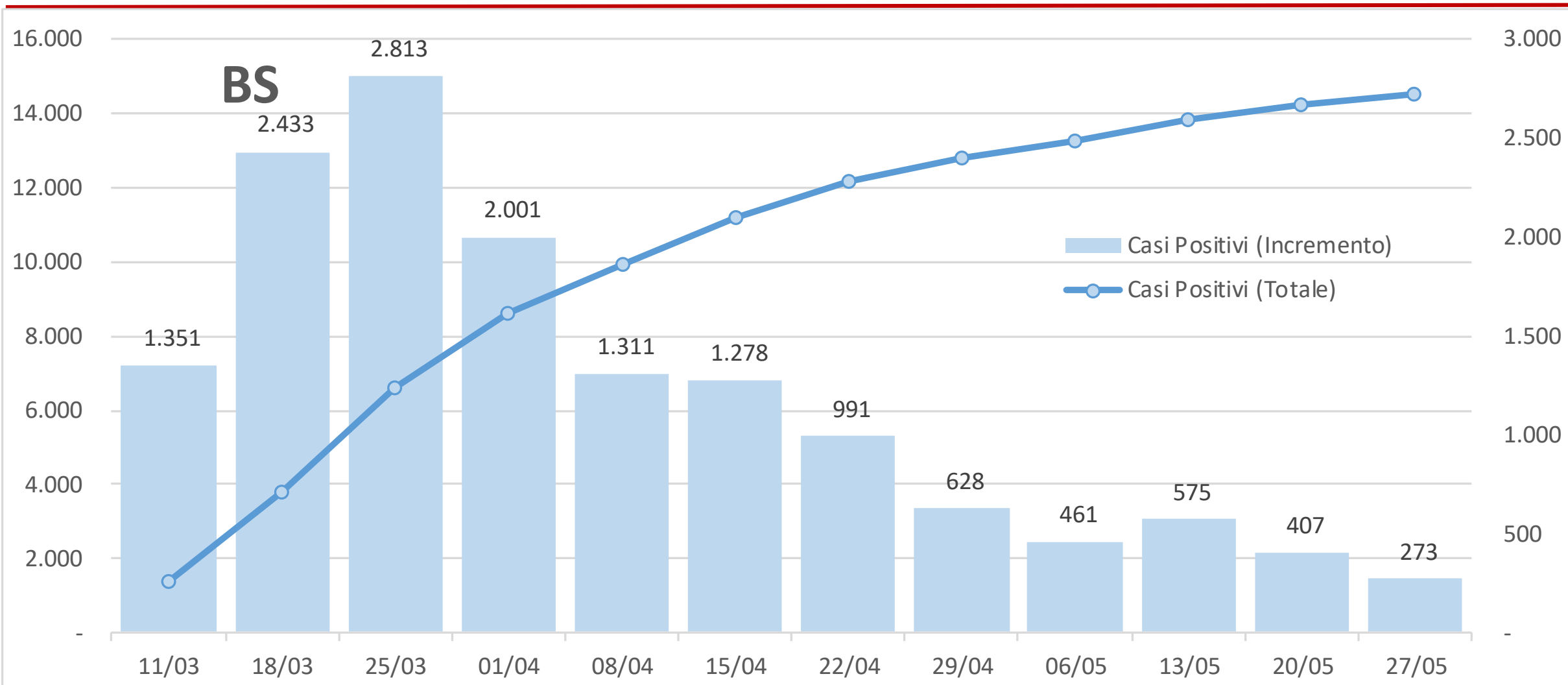

Provincia di Como - Casi positivi valore e incremento giorno su giorno

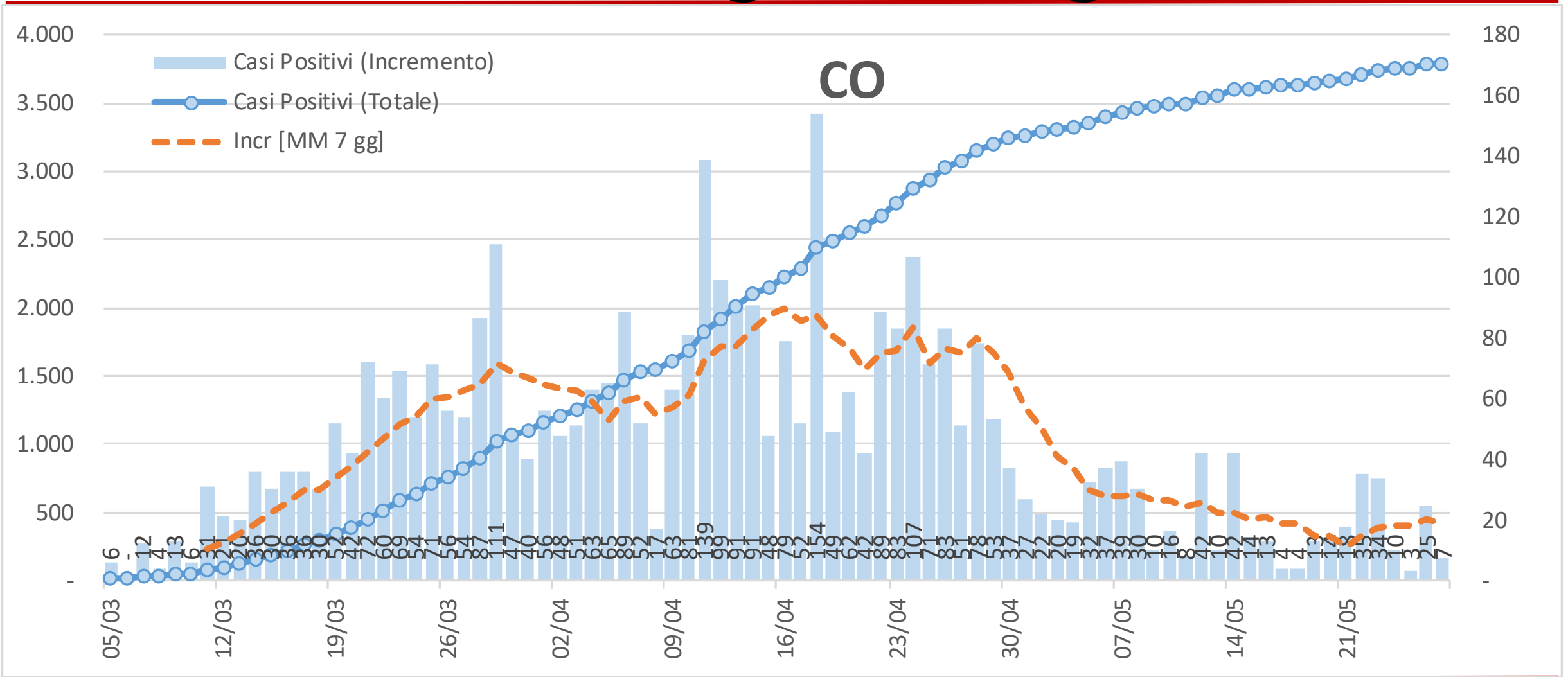

Provincia di Como - Casi positivi valore e incremento settimana su settimana

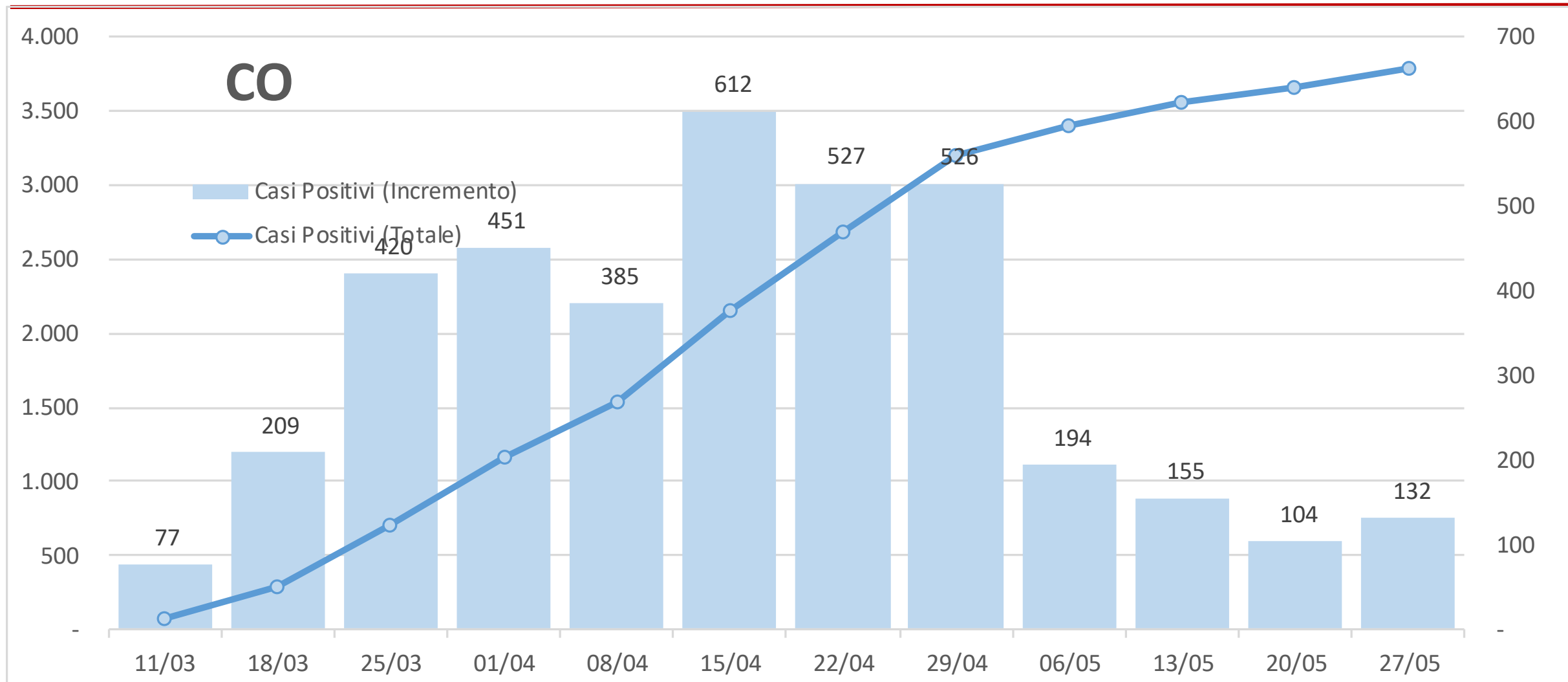

Provincia di Cremona - Casi positivi valore e incremento giorno su giorno

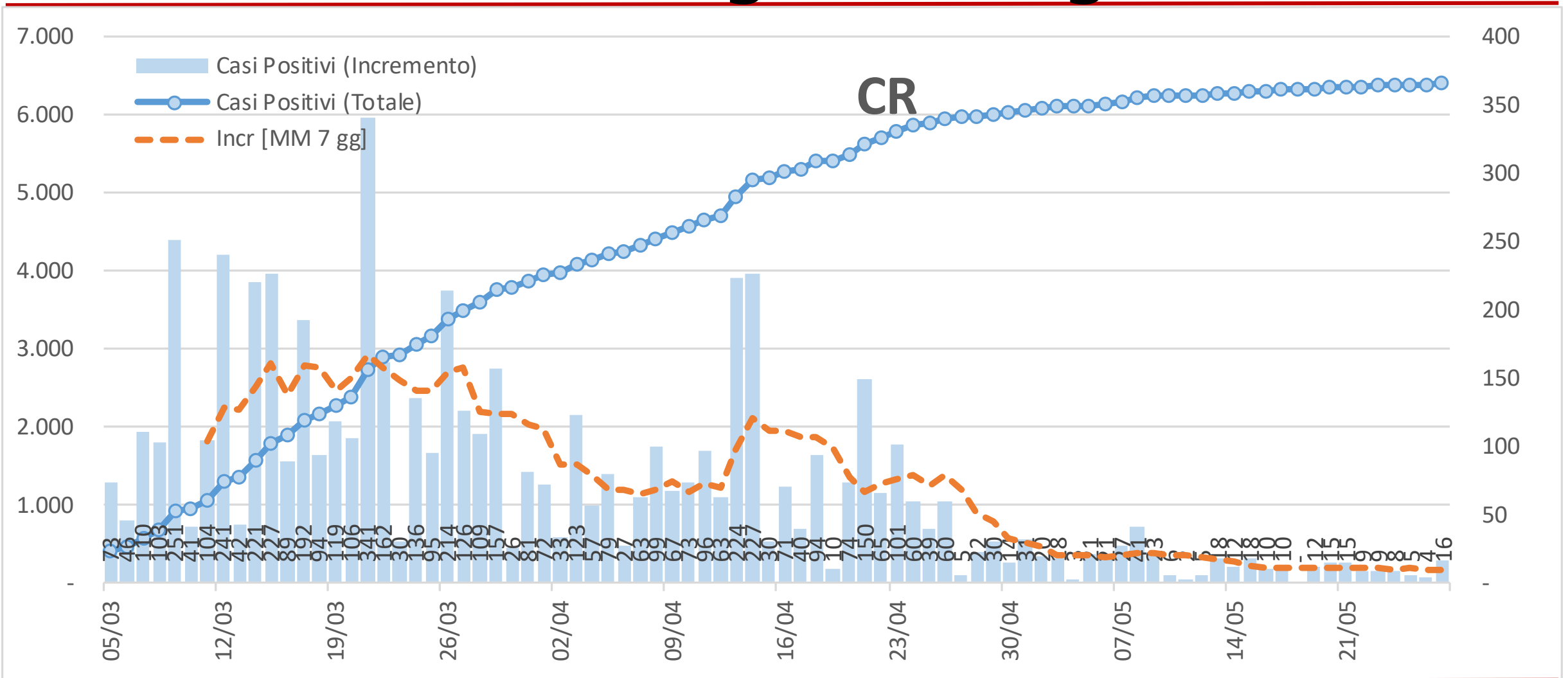

Provincia di Cremona - Casi positivi valore e incremento settimana su settimana

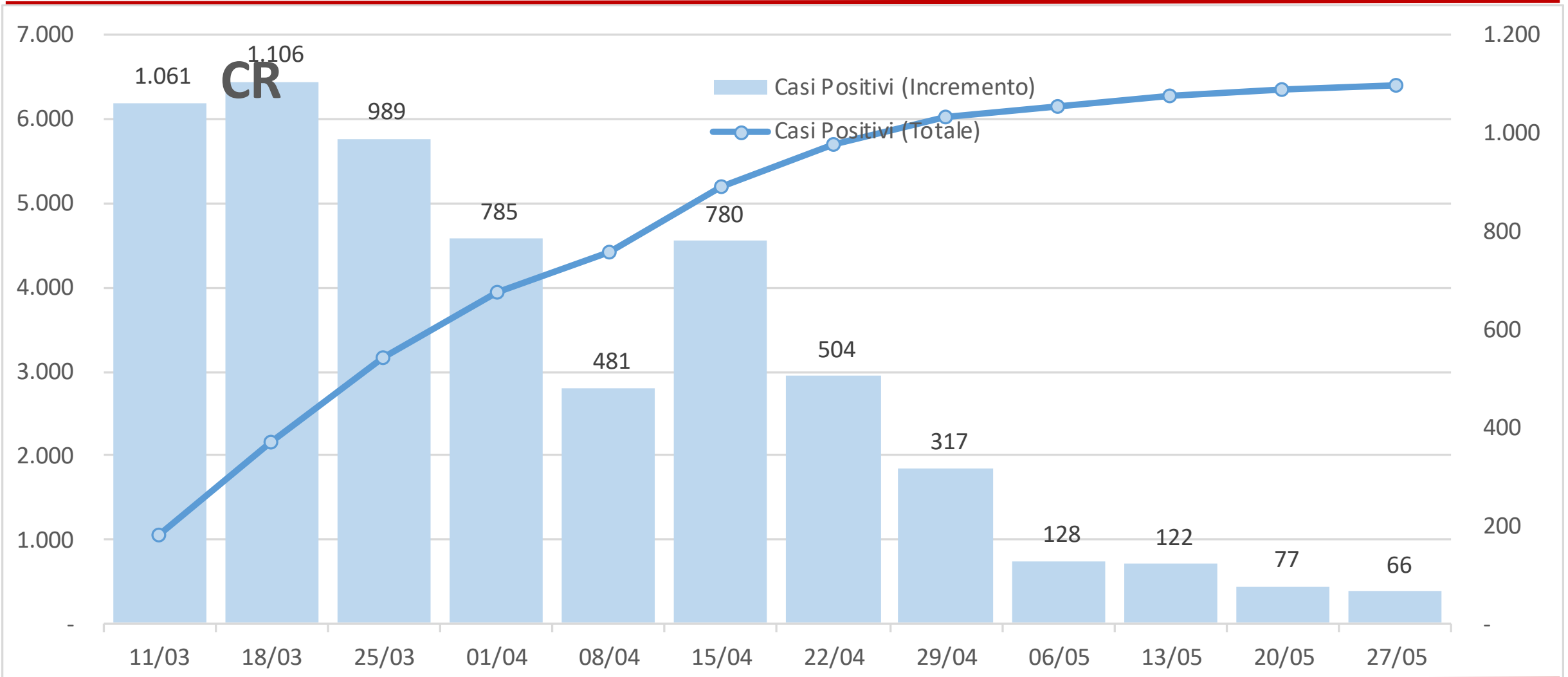

Provincia di Lecco - Casi positivi valore e incremento giorno su giorno

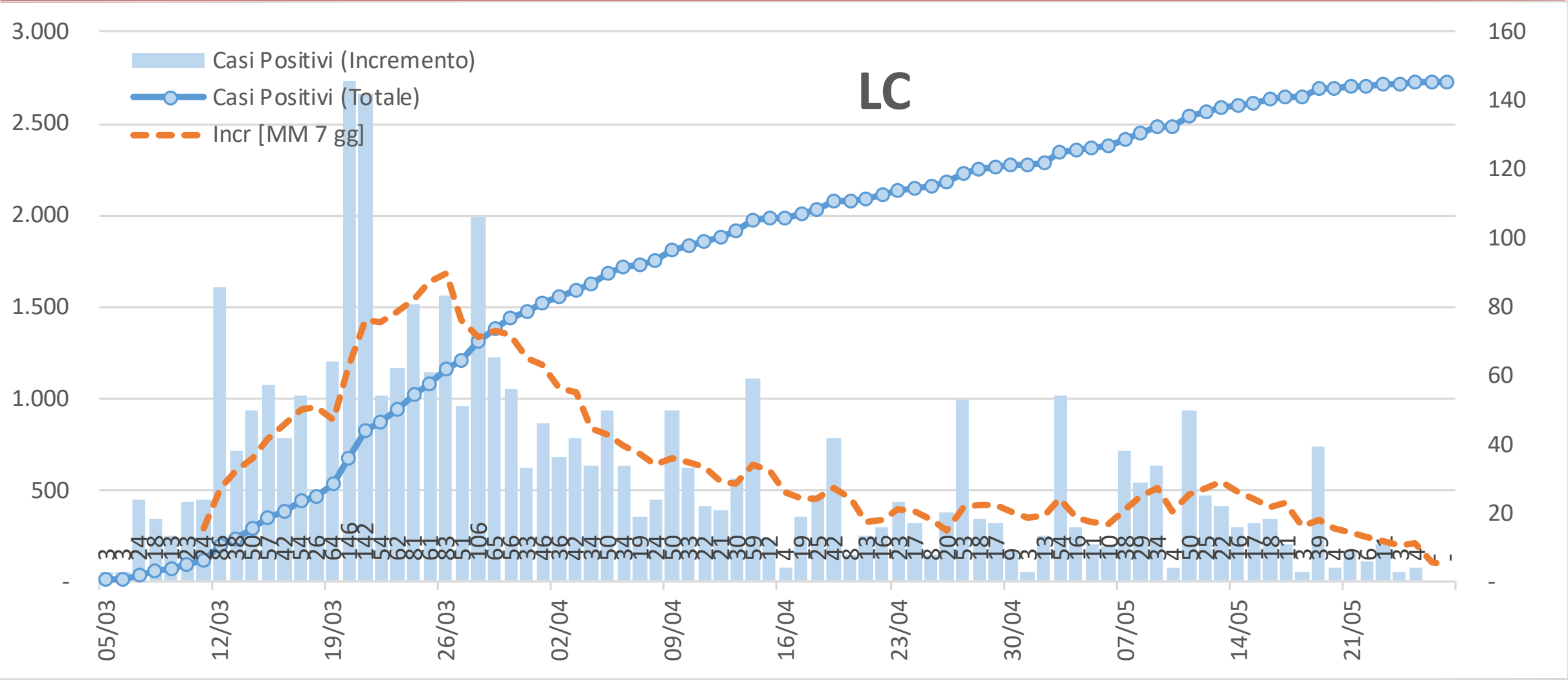

Provincia di Lecco - Casi positivi valore e incremento settimana su settimana

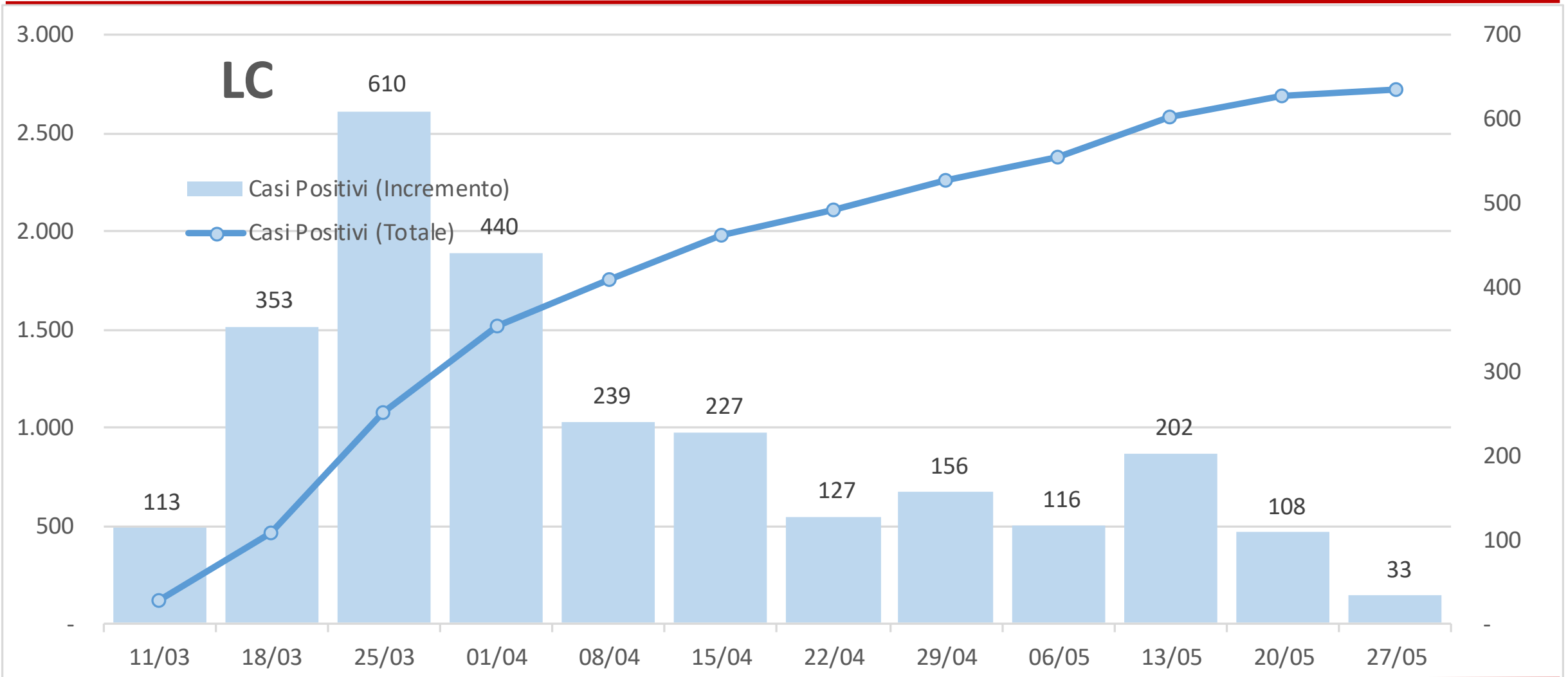

Provincia di Lodi - Casi positivi valore e incremento giorno su giorno

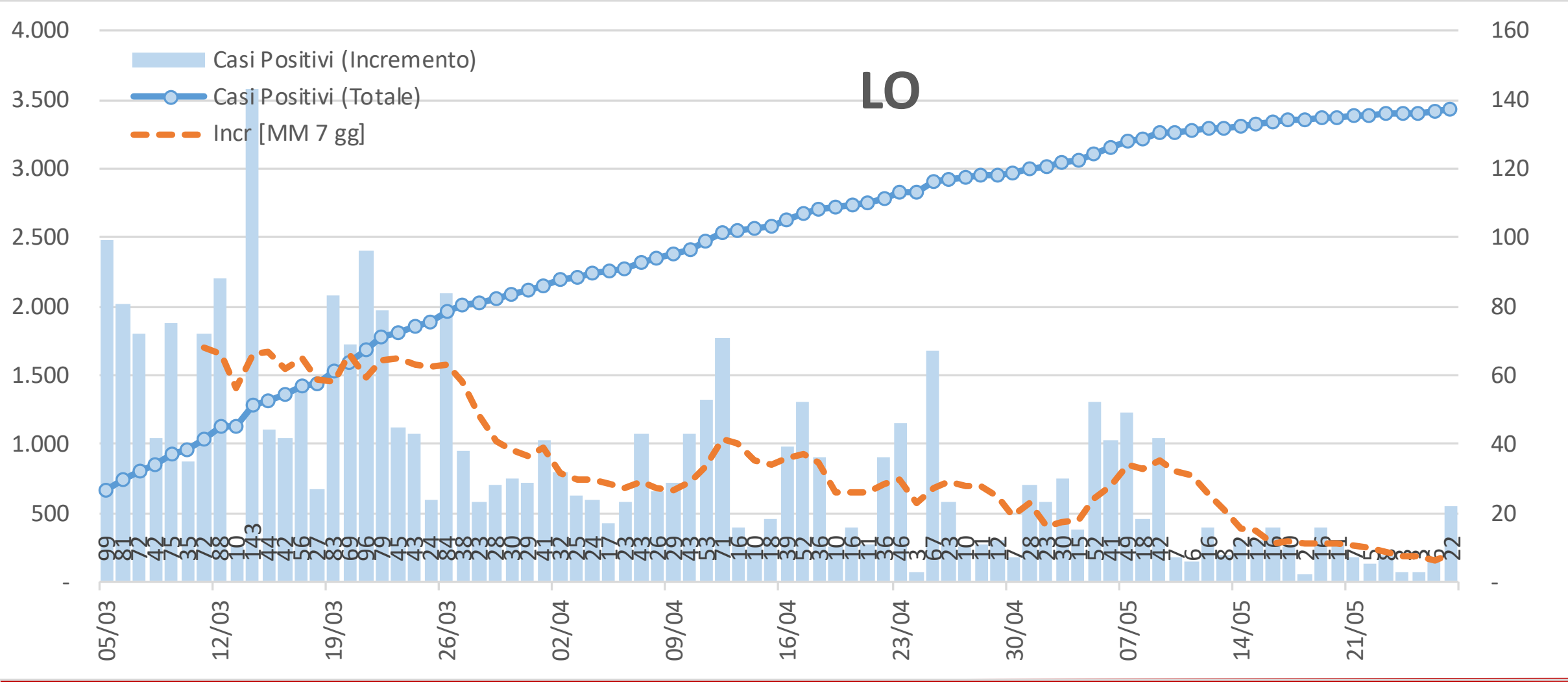

Provincia di Lodi - Casi positivi valore e incremento settimana su settimana

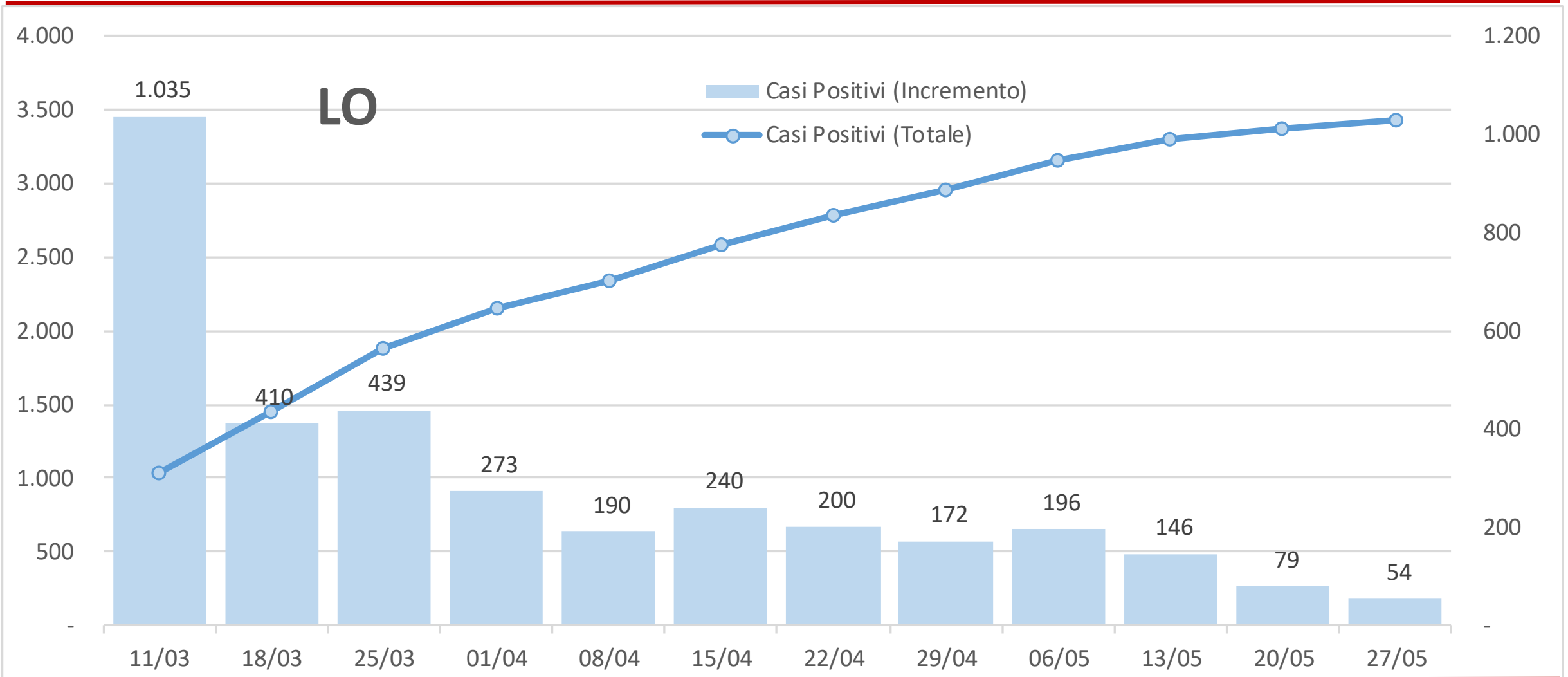

Provincia di Monza e Brianza - Casi positivi valore e incremento giorno su giorno

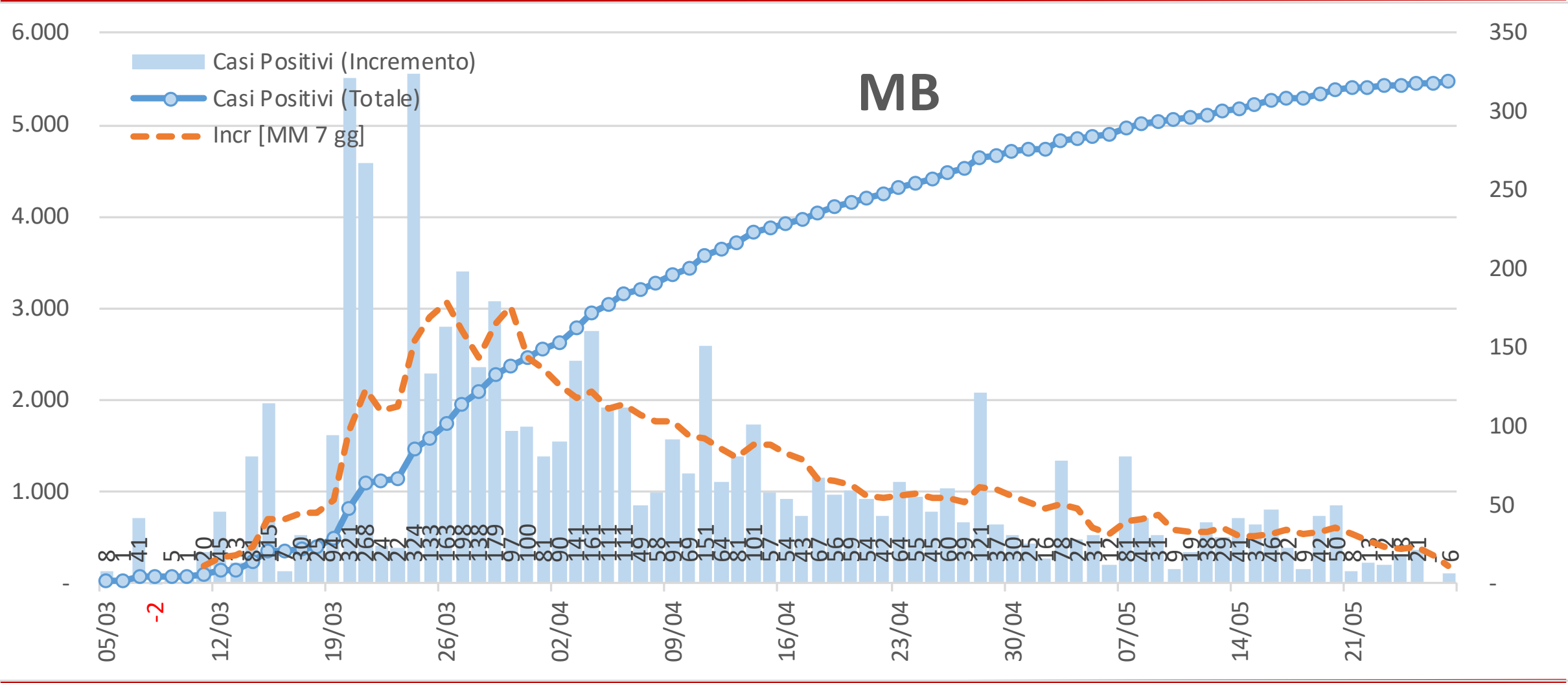

Provincia di Monza e Brianza - Casi positivi valore e incremento settimana su settimana

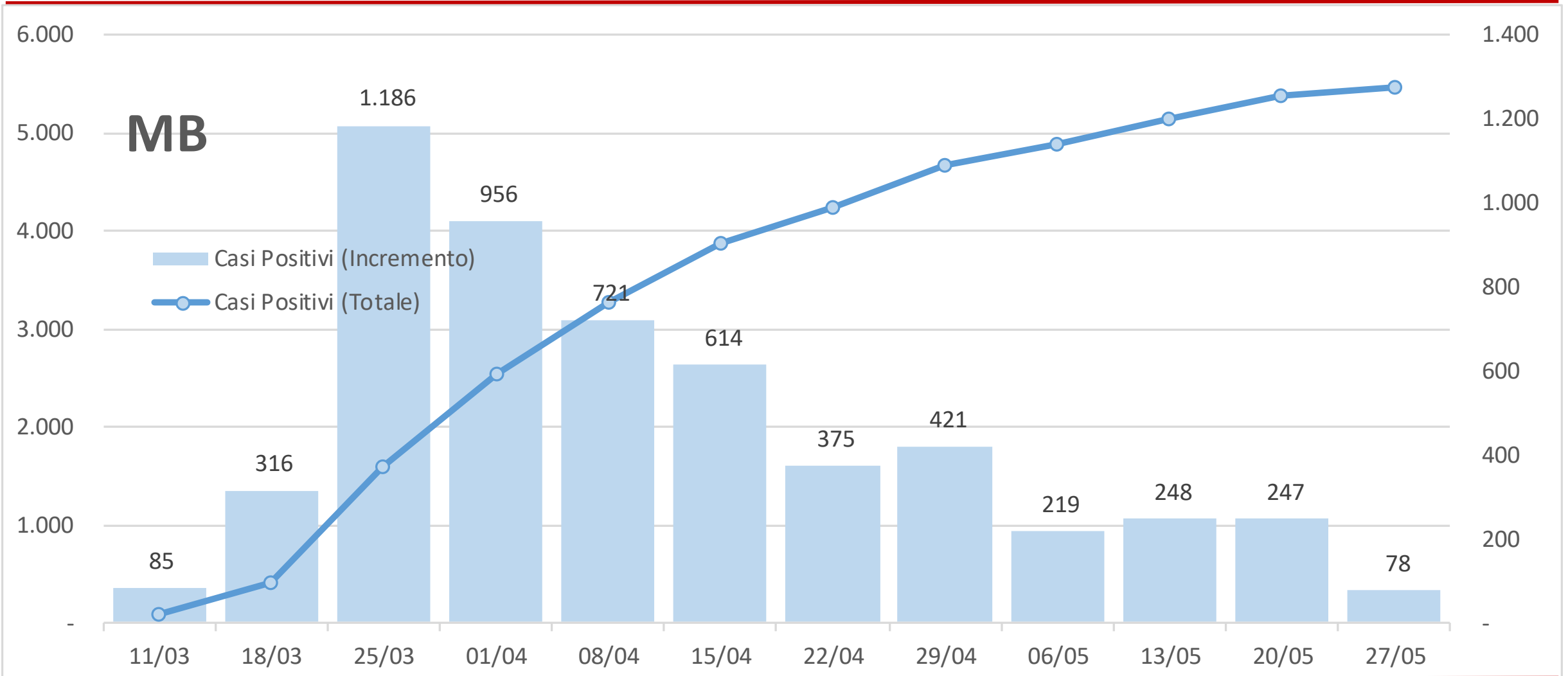

Provincia di Milano - Casi positivi valore e incremento giorno su giorno

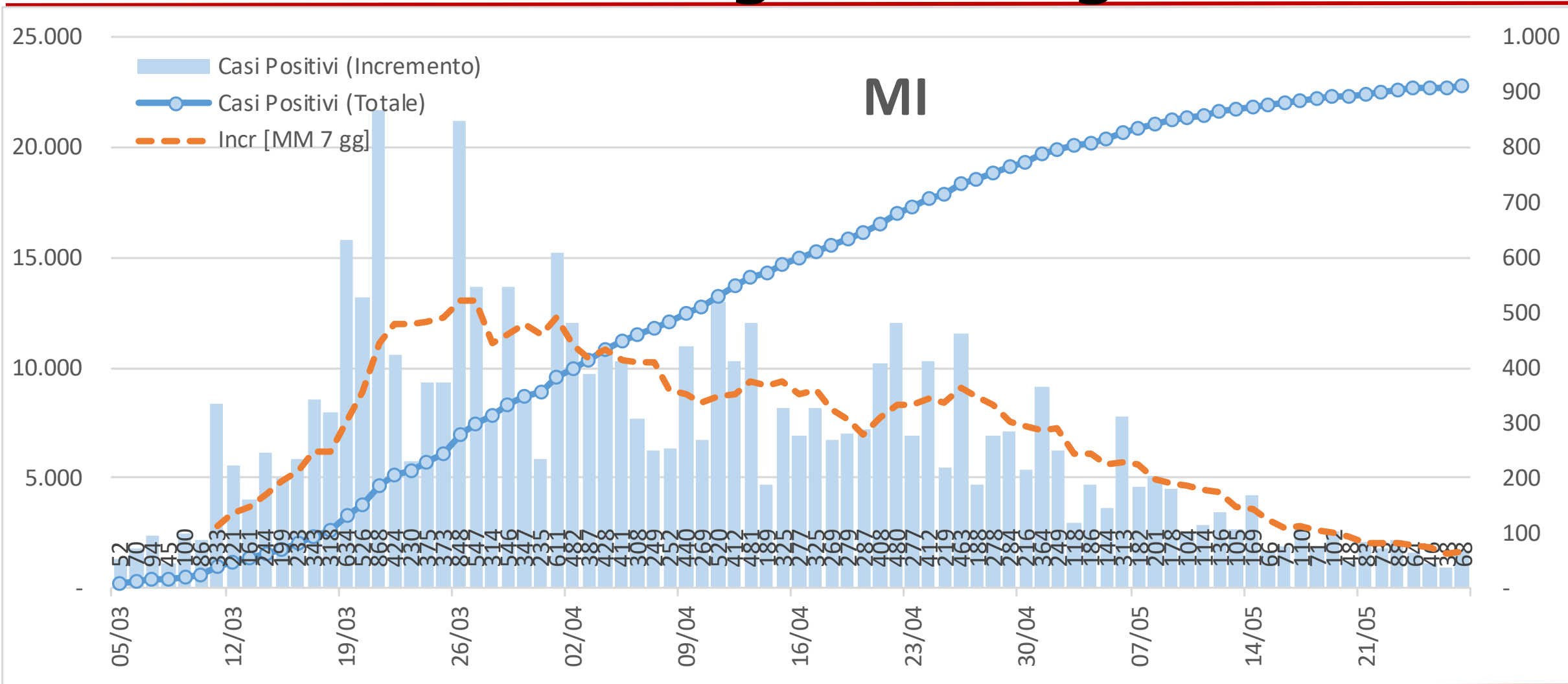

Provincia di Milano - Casi positivi valore e incremento settimana su settimana

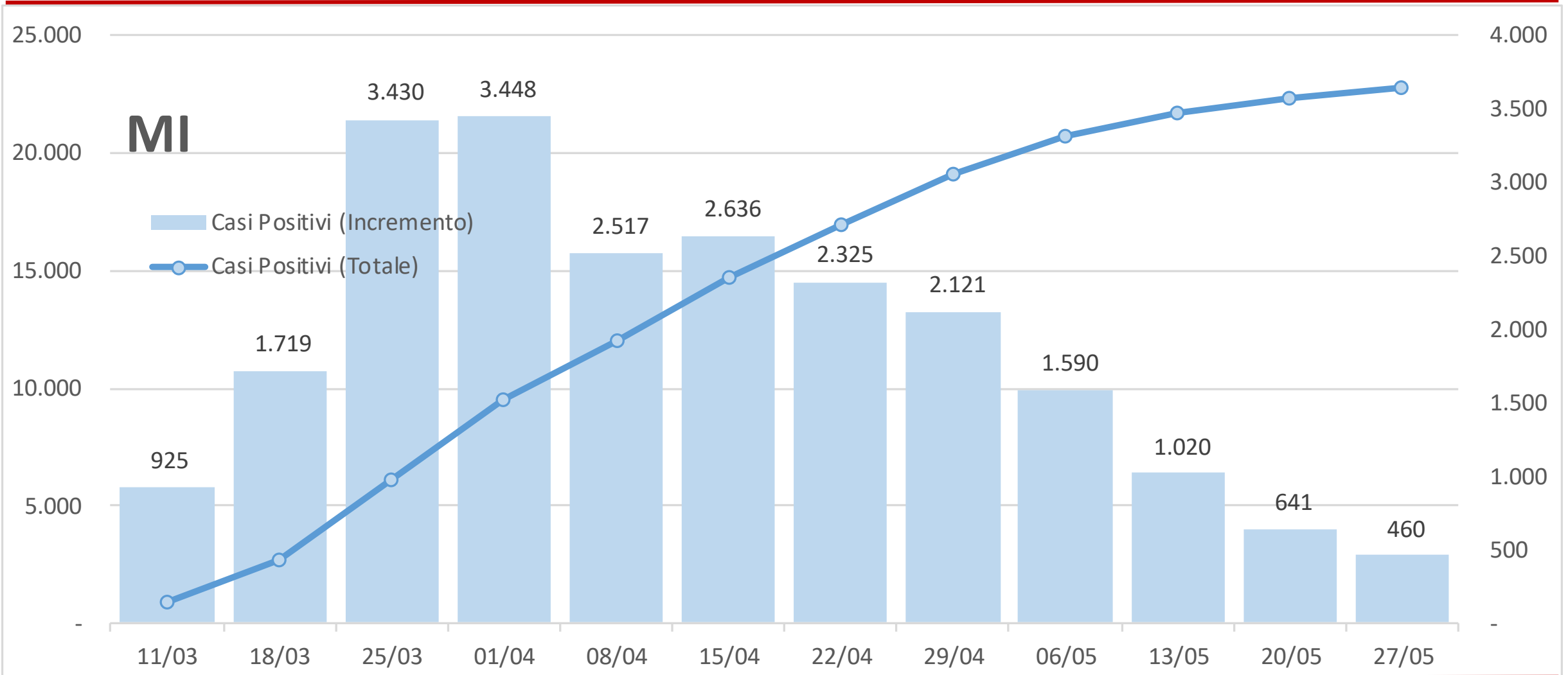

Provincia di Mantova - Casi positivi valore e incremento giorno su giorno

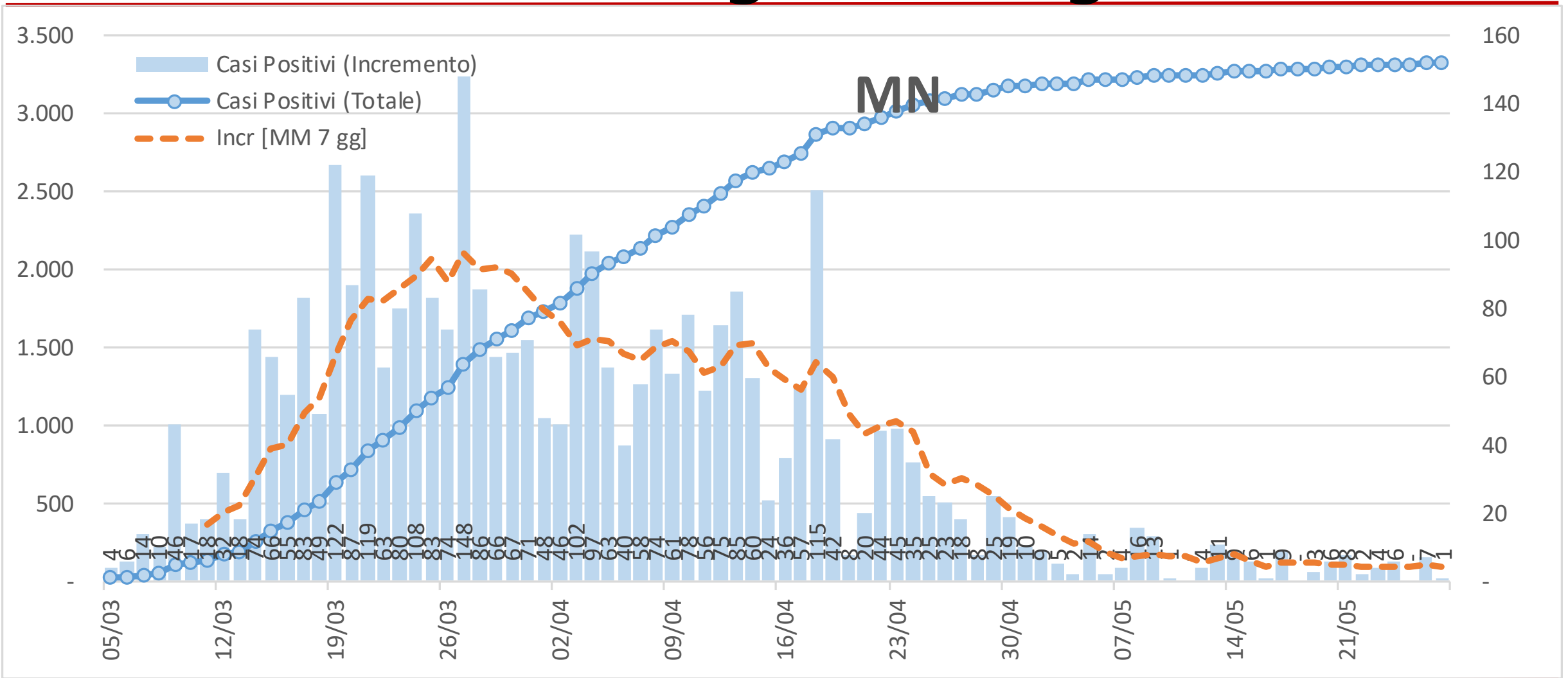

Provincia di Mantova - Casi positivi valore e incremento settimana su settimana

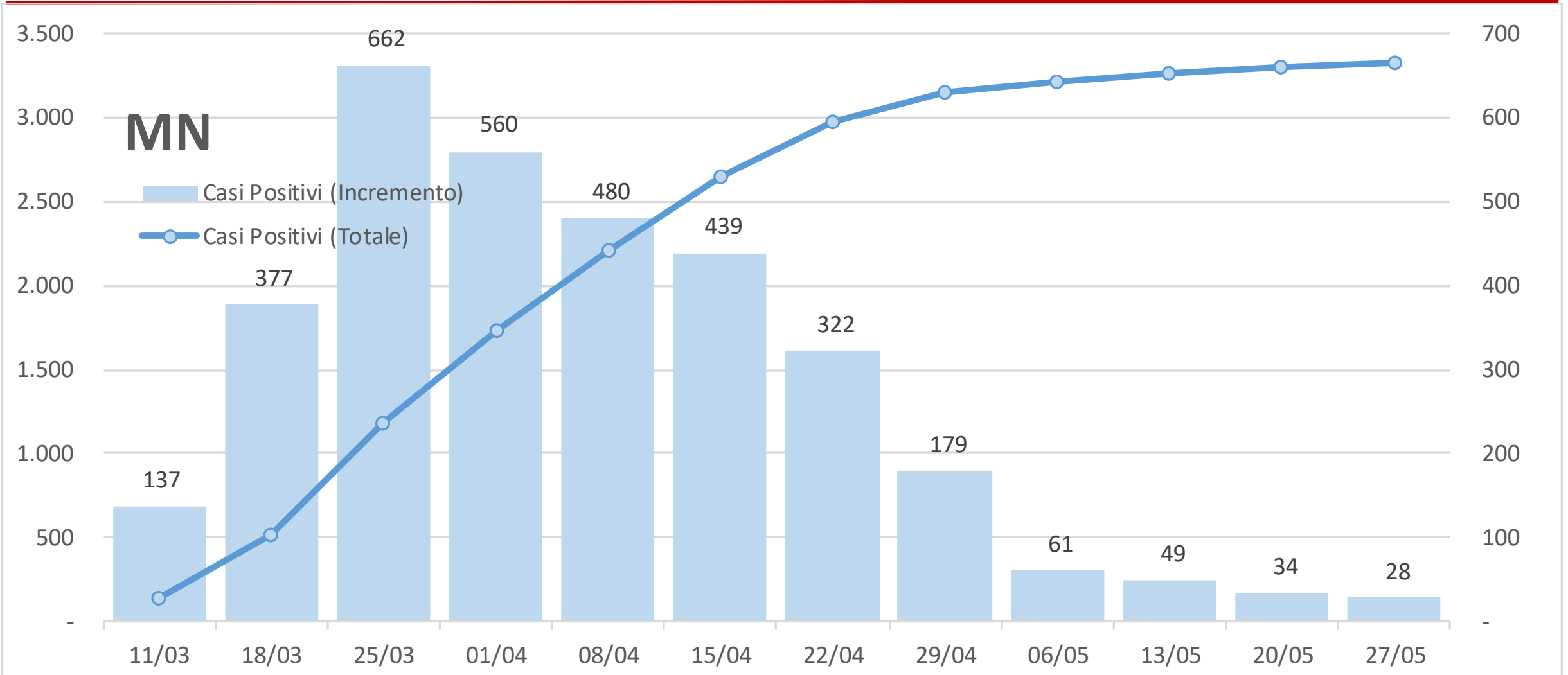

Provincia di Pavia - Casi positivi valore e incremento giorno su giorno

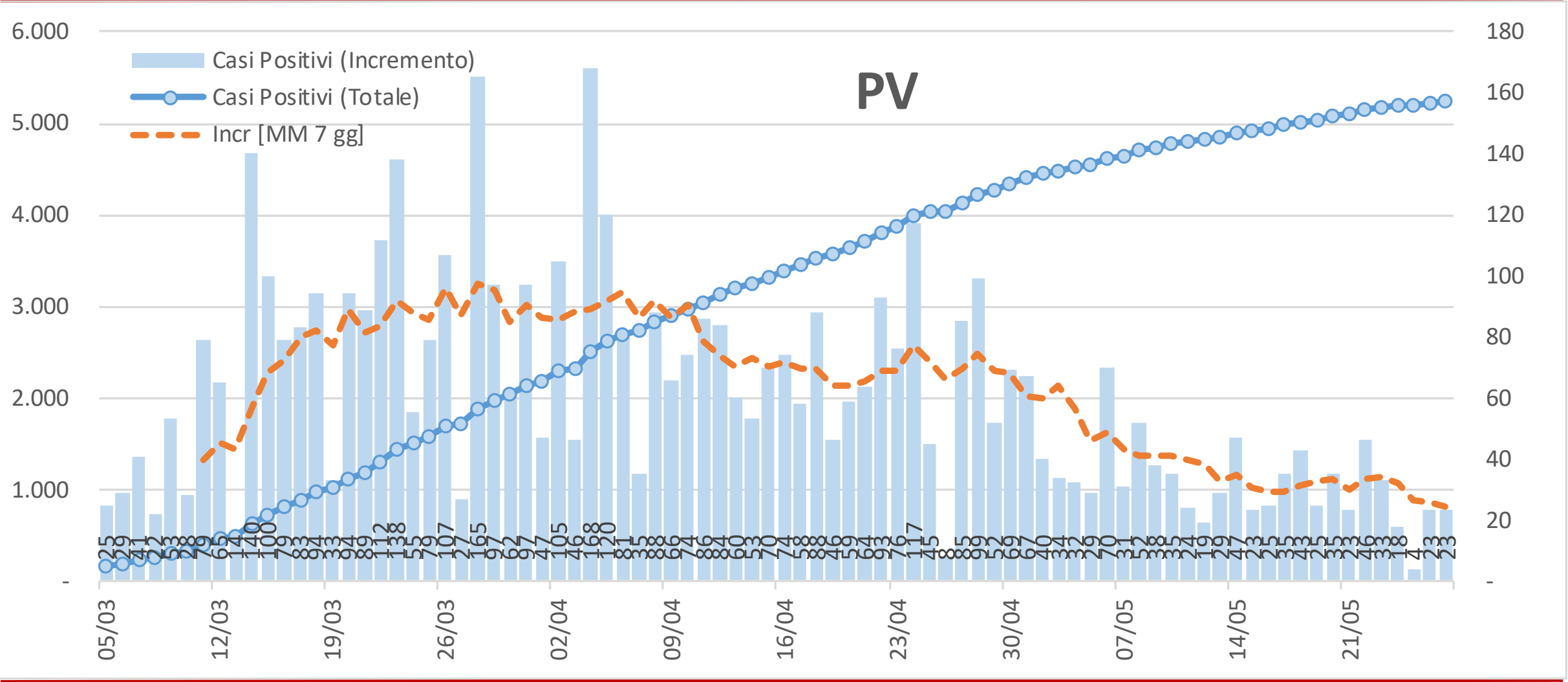

Provincia di Pavia - Casi positivi valore e incremento settimana su settimana

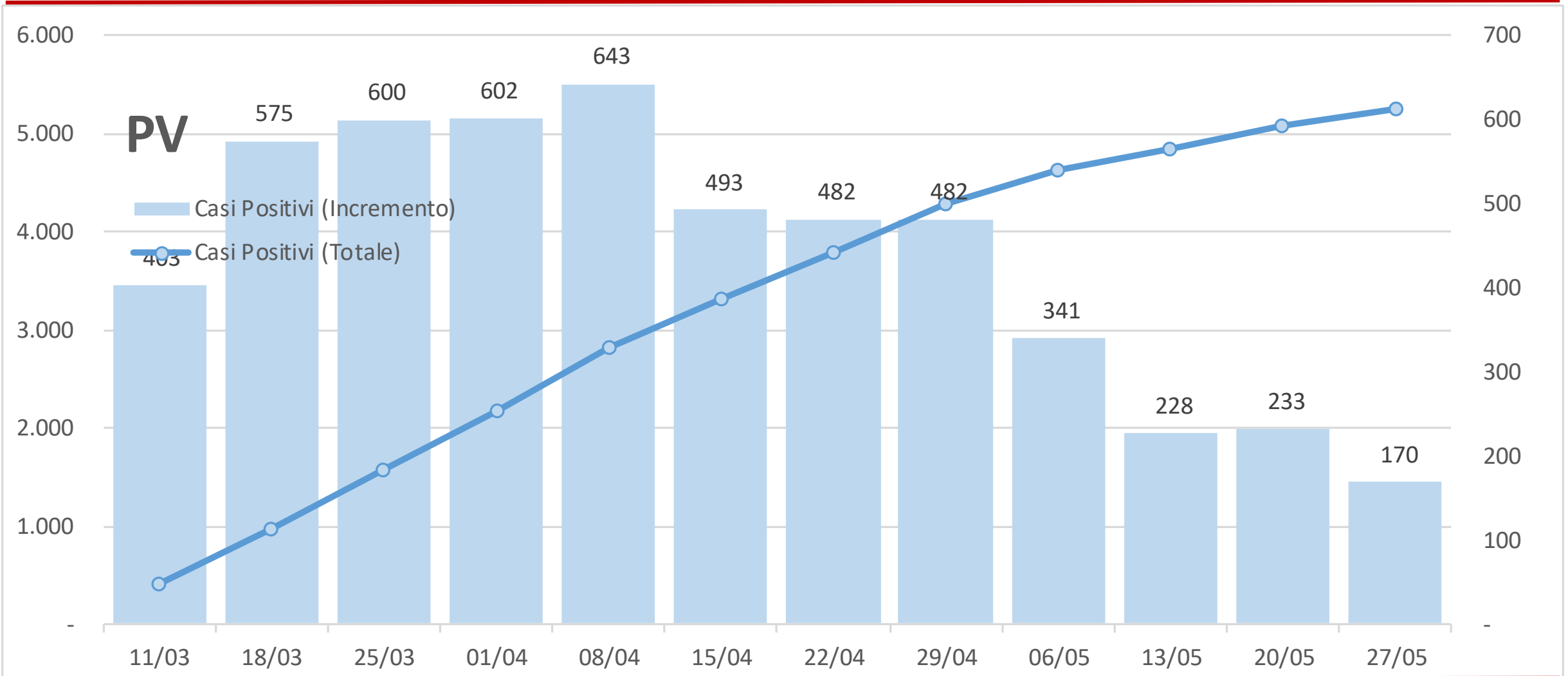

Provincia di Sondrio - Casi positivi valore e incremento giorno su giorno

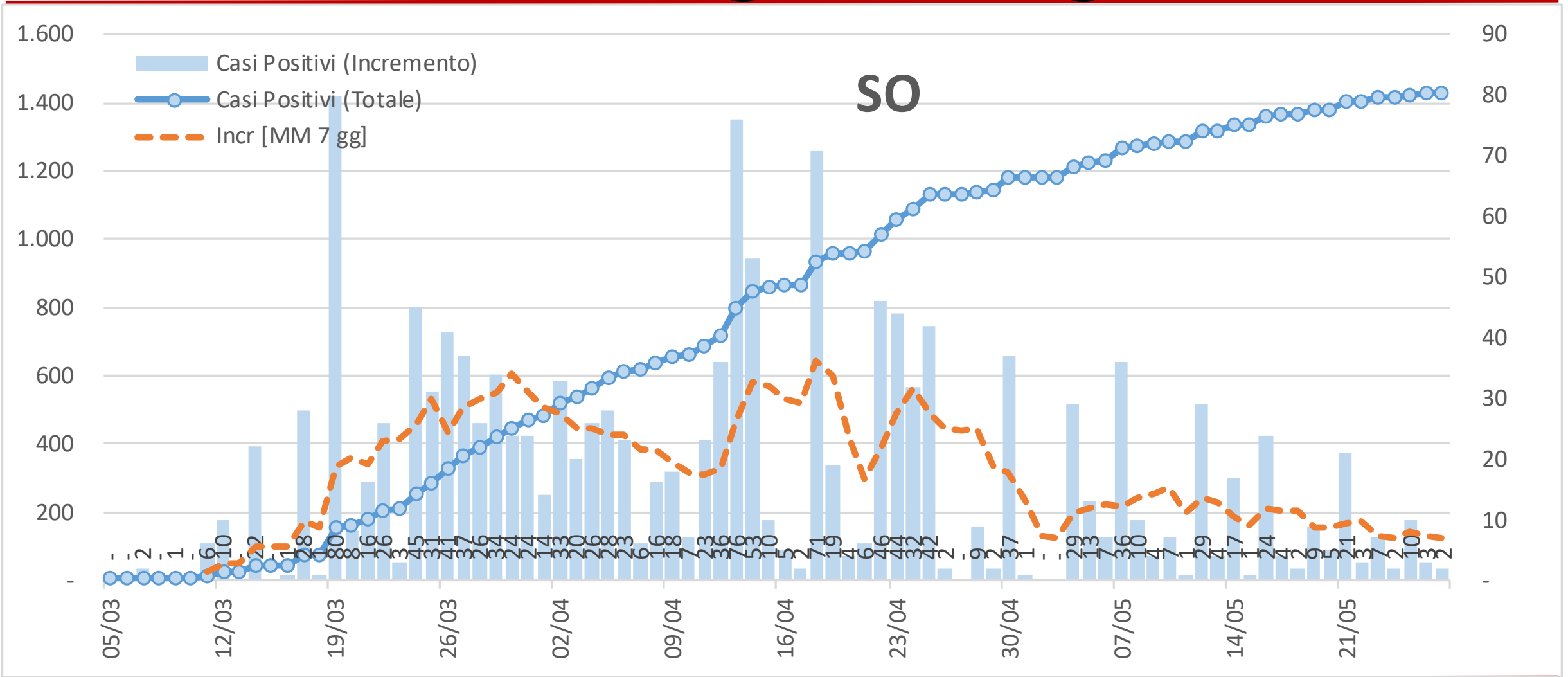

Provincia di Sondrio - Casi positivi valore e incremento settimana su settimana

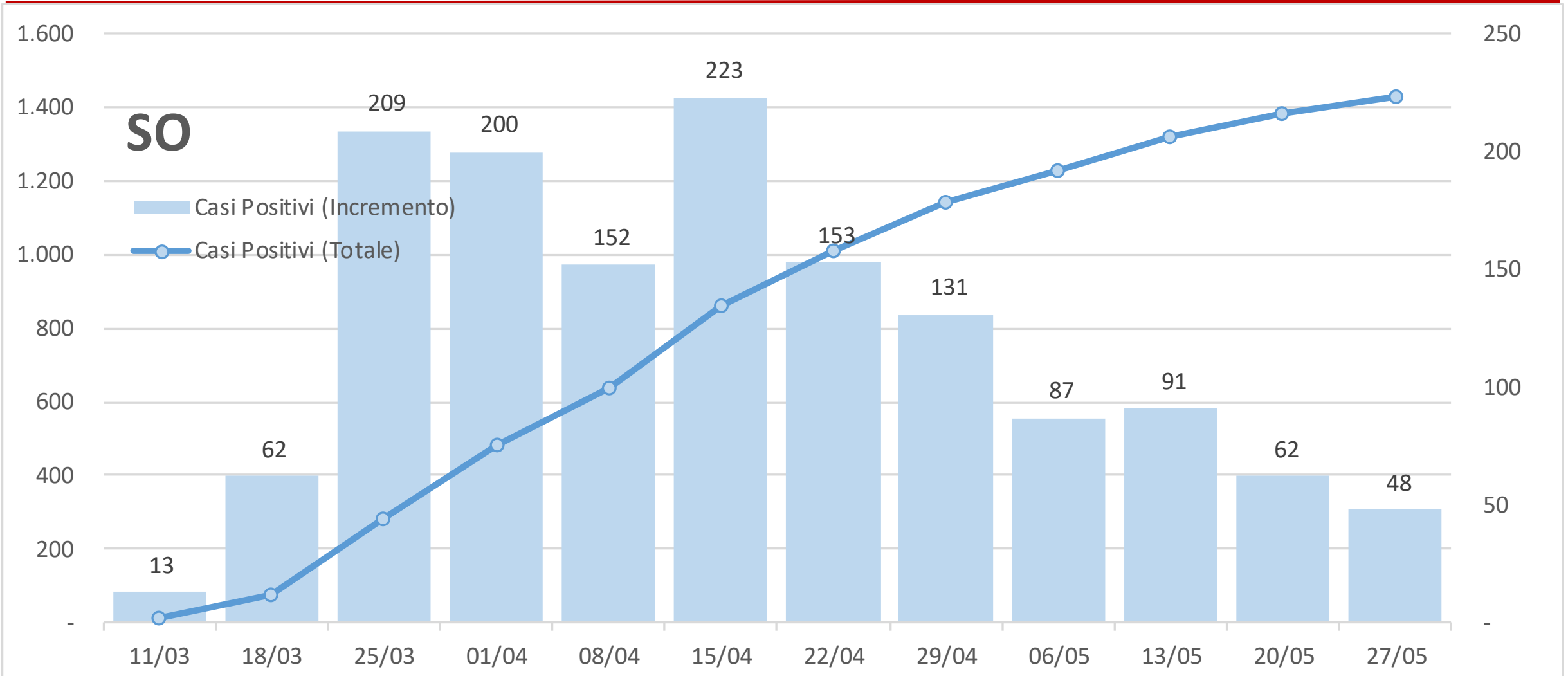

Provincia di Varese - Casi positivi valore e incremento giorno su giorno

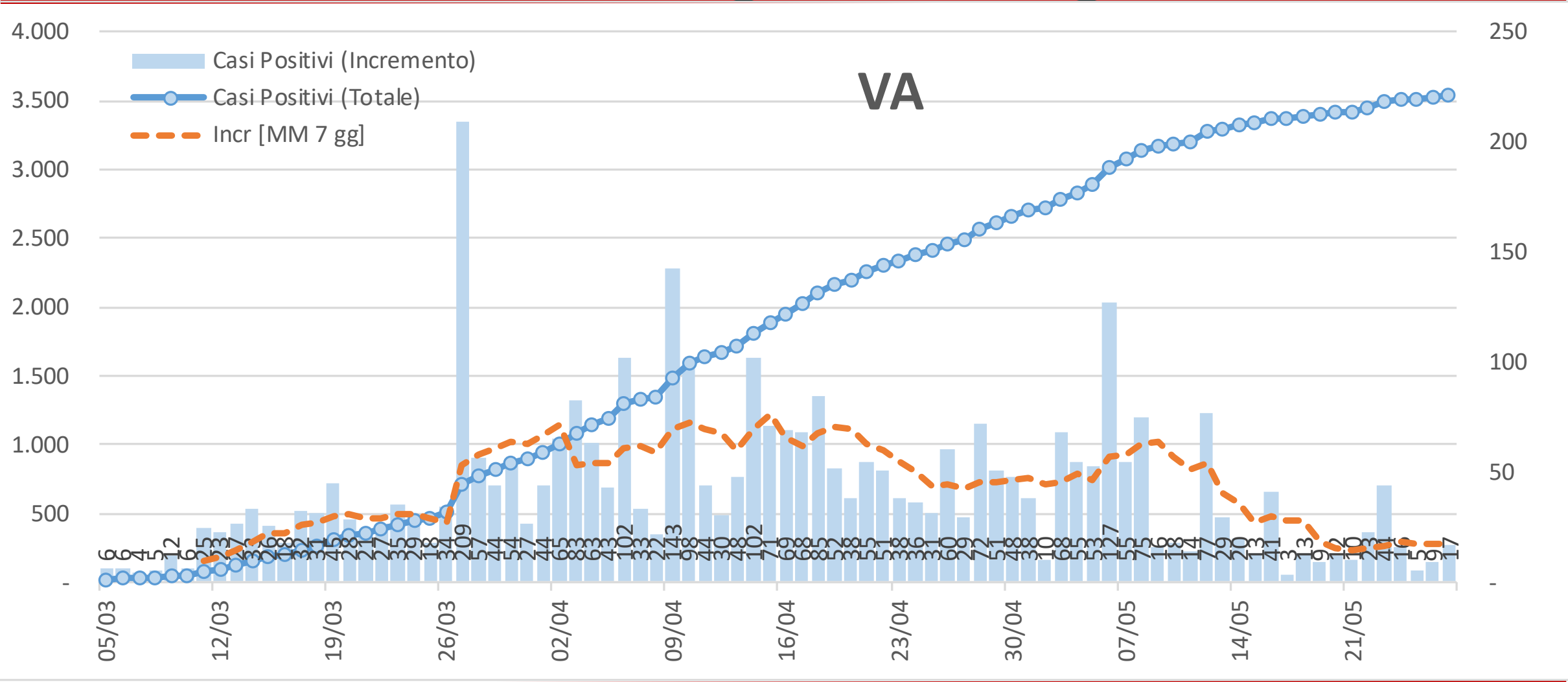

Provincia di Varese - Casi positivi valore e incremento settimana su settimana

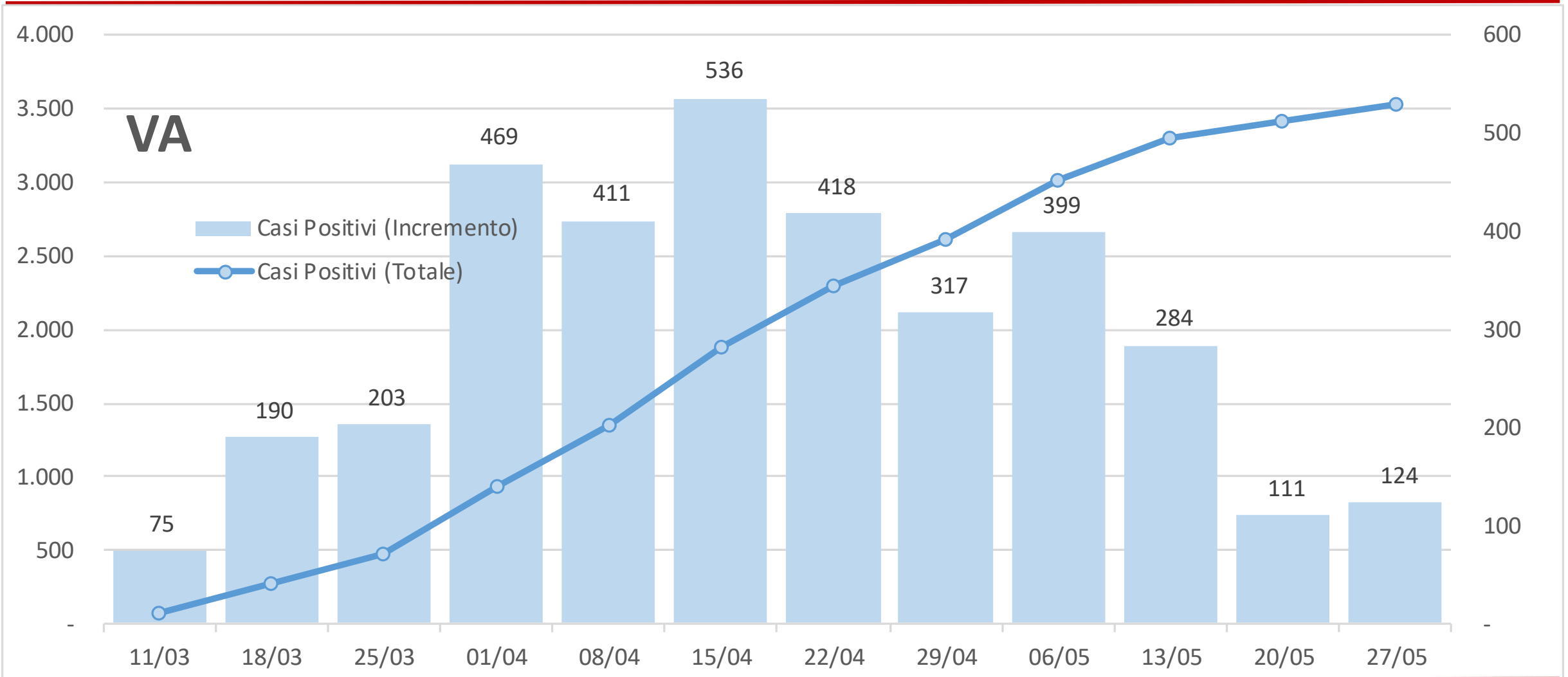

Rapporto tra decessi e casi positivi (dati provinciali - valori assoluti)

Per ogni provincia le barre verticali indicano il numero dei casi positivi (in blu) e dei decessi (in arancione).
I valori numerici indicano il numero dei casi positivi (sopra le barre blu) e la percentuale di decessi rispetto al numero dei casi positivi (sopra le barre arancioni).

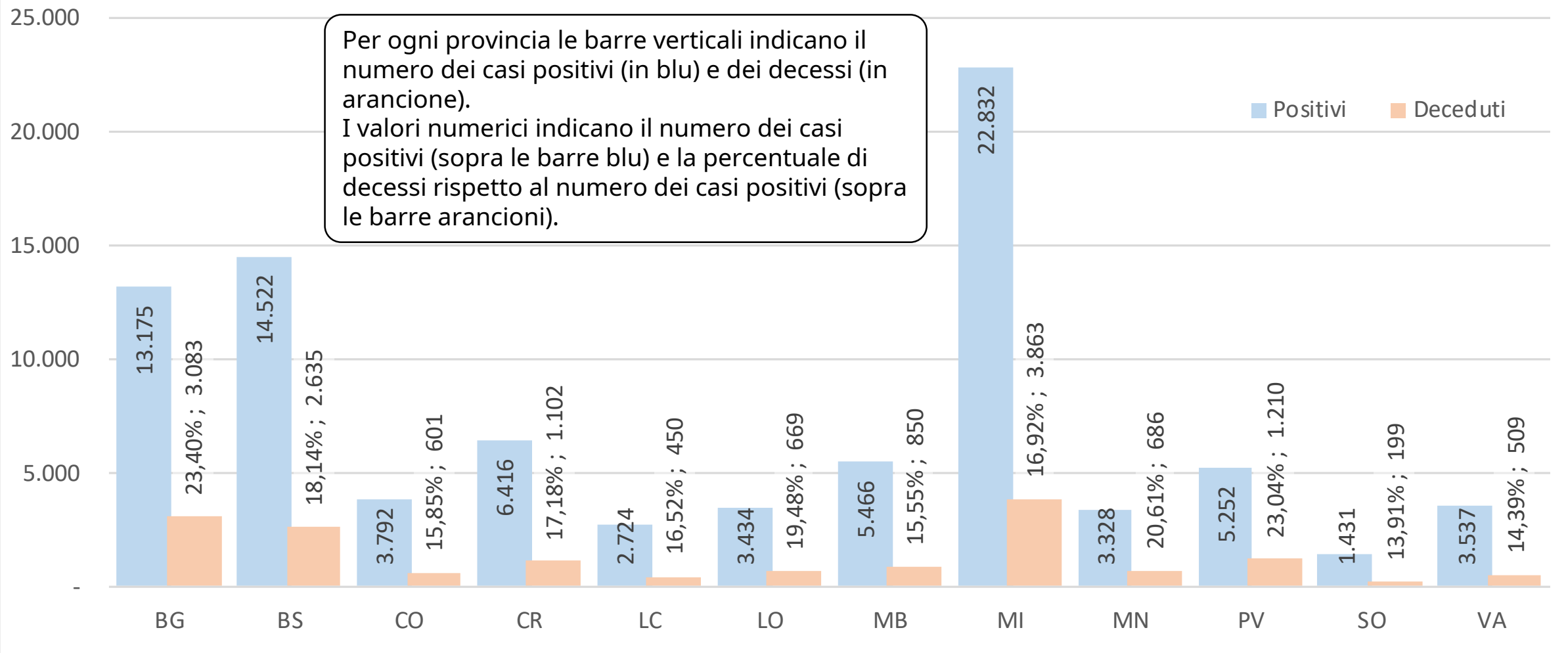

Rapporto tra decessi e casi positivi (dati provinciali - valori per 10'000 abitanti)

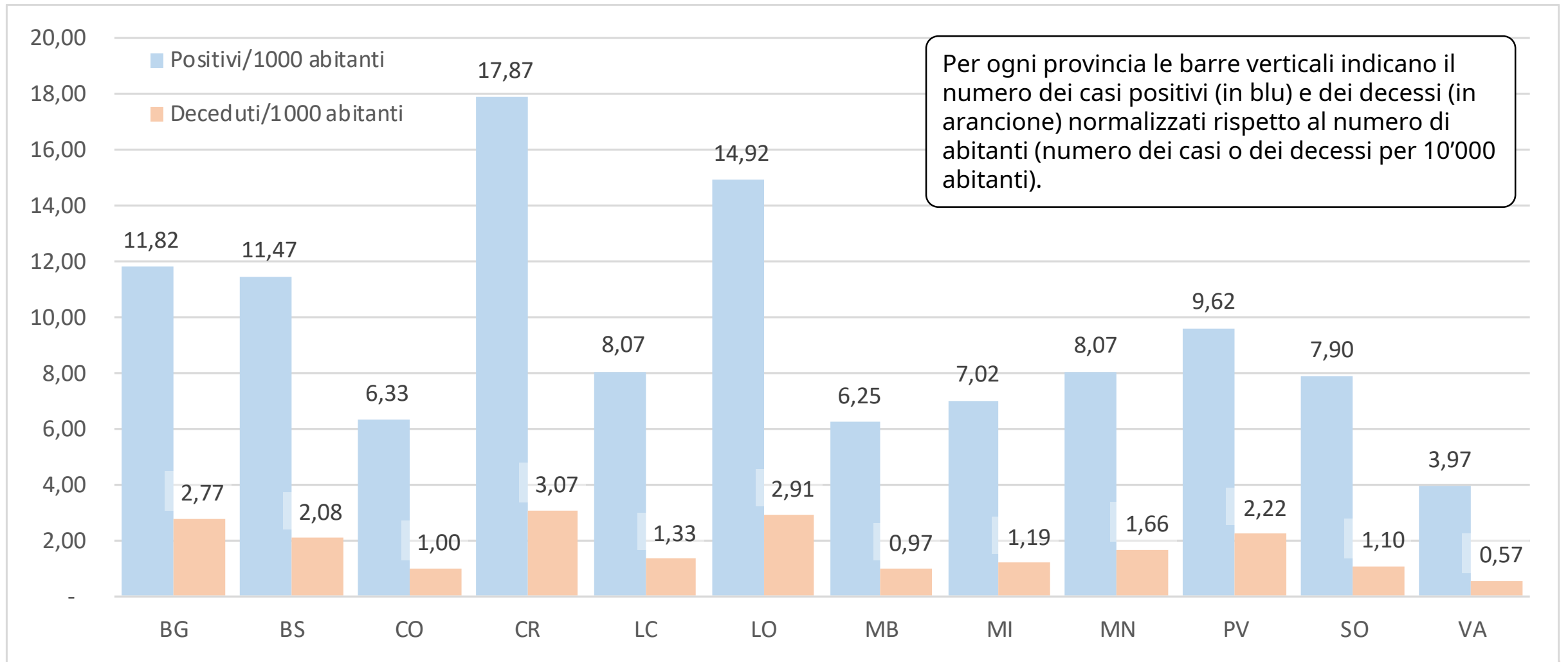

Note [1]

- » Il numero dei casi positivi è 384, più del doppio di quello comunicato ieri, ma oggi il numero dei tamponi è cresciuto del 33% rispetto a ieri. Si conferma il trend in diminuzione a livello settimanale.
- » Sono 7'200 i tamponi ancora in corso di analisi, contro i quasi 12'500 tamponi comunicati. Nella settimana che si chiude oggi sono stati comunicati quasi 90'000 tamponi: una media di circa 12'900 al giorno. Decisamente troppo pochi per una realtà come quella lombarda.
- » La percentuale di tamponi positivi rispetto ai tamponi efficaci (positivi + negativi) risale sopra il 6%. Un dato che è comunque positivo, sebbene nelle persone «nuove» la percentuale dei positivi risalga verso il 5%.
- » Il numero dei decessi giornalieri oggi è pari a 58! Più del doppio di ieri! Per fortuna, su scala settimanale si conferma una diminuzione significativa rispetto alle settimane precedenti.
- » Come sempre la volubilità di tutti questi numeri impone una grande prudenza nell'analisi degli andamenti perché potrebbero esserci variazioni sostanziali.

Note [2]

- » **Il dato provinciale è più puntuale e soffre molto di più delle imprecisioni nella comunicazione dei risultati. Per questo motivo l'analisi provinciale richiede ancor più prudenza.**
- » **Sarebbe necessario pubblicare il numero di tamponi effettuati ogni giorno per ogni provincia.**
- » **Quasi tutte le province confermano il trend discendente, soprattutto se si considerano i dati su base settimanale.**

Destano qualche incertezza i dati di Bergamo, Como e Varese che dimostrano un andamento altalenante.

- » **Si ribadisce la difficoltà di analizzare dati di cui non è garantita continuità, uniformità e omogeneità.**

Note Politiche [unica]

L'assessore alla Sanità ha annunciato l'accreditamento di nuovi laboratori per poter aumentare di 5'000 unità la capacità quotidiana di analisi.

- » Ci volevano 90 e più giorni di emergenza per arrivare finalmente a questi provvedimenti?**
- » Quanto ci vorrà per arrivare a un numero che sia davvero proporzionato alla dimensione della Regione Lombardia? Altri 90 giorni?**

Questa mattina abbiamo chiesto per l'ennesima volta di individuare una strategia efficace di testing, combinando i tamponi naso-faringei con i test sierologici. Aspettiamo risposte. Serie possibilmente!