

Evoluzione situazione Lombardia

**Materiale preparato da Samuele Astuti sulla base dei dati ufficiali
pubblicati da Regione Lombardia**

Versione aggiornata giovedì 11 giugno

Dati (Valori Assoluti)

Data	Test effettuati (Totale)	Test positivi (Totale)	Test negativi (Totale)	Analisi in corso (Oggi)	Ricoverati NON in terapia intensiva	Ricoverati in Terapia intensiva	Isolamento domiciliare	Dimessi e trasferiti al domicilio	Guariti	Deceduti (Totale)	Casi Positivi (Totale)
gio 11/06/20	858.994	137.365	717.078	4.551	2.488	97	14.755	3.316	53.902	16.374	90.932
mer 10/06/20	845.618	136.703	704.676	4.239	2.565	98	15.194	3.341	53.133	16.349	90.680
mar 09/06/20	836.313	136.340	695.518	4.455	2.660	96	15.541	3.423	52.544	16.317	90.581
lun 08/06/20	826.465	135.911	685.863	4.691	2.708	107	16.504	3.640	51.128	16.302	90.389
dom 07/06/20	821.977	135.981	679.427	6.569	2.801	107	16.512	3.606	50.899	16.270	90.195
sab 06/06/20	813.972	135.400	671.935	6.637	2.840	110	16.549	3.643	50.679	16.249	90.070
ven 05/06/20	800.276	134.563	659.772	5.941	2.960	120	16.773	3.609	50.244	16.222	89.928
gio 04/06/20	780.887	133.962	642.985	3.940	2.954	125	17.145	4.002	49.099	16.201	89.526
mer 03/06/20	777.477	133.852	639.685	3.940	2.995	131	17.098	3.973	49.073	16.172	89.442
mar 02/06/20	766.122	133.258	628.624	4.240	3.021	166	17.068	3.963	48.844	16.143	89.205
lun 01/06/20	757.446	132.308	619.934	5.204	3.085	167	17.609	4.056	47.970	16.131	89.018
dom 31/05/20	753.874	132.173	616.492	5.209	3.131	170	17.695	4.047	47.813	16.112	88.968
sab 30/05/20	741.447	131.504	604.902	5.041	3.307	172	18.330	4.190	46.680	16.079	88.758
ven 29/05/20	727.146	130.787	591.712	4.647	3.552	173	18.958	3.953	45.889	16.012	88.537
gio 28/05/20	713.068	129.396	571.388	12.284	3.470	173	19.270	4.431	44.865	15.974	88.183

Casi positivi - Valore assoluto e incremento Giorno su Giorno

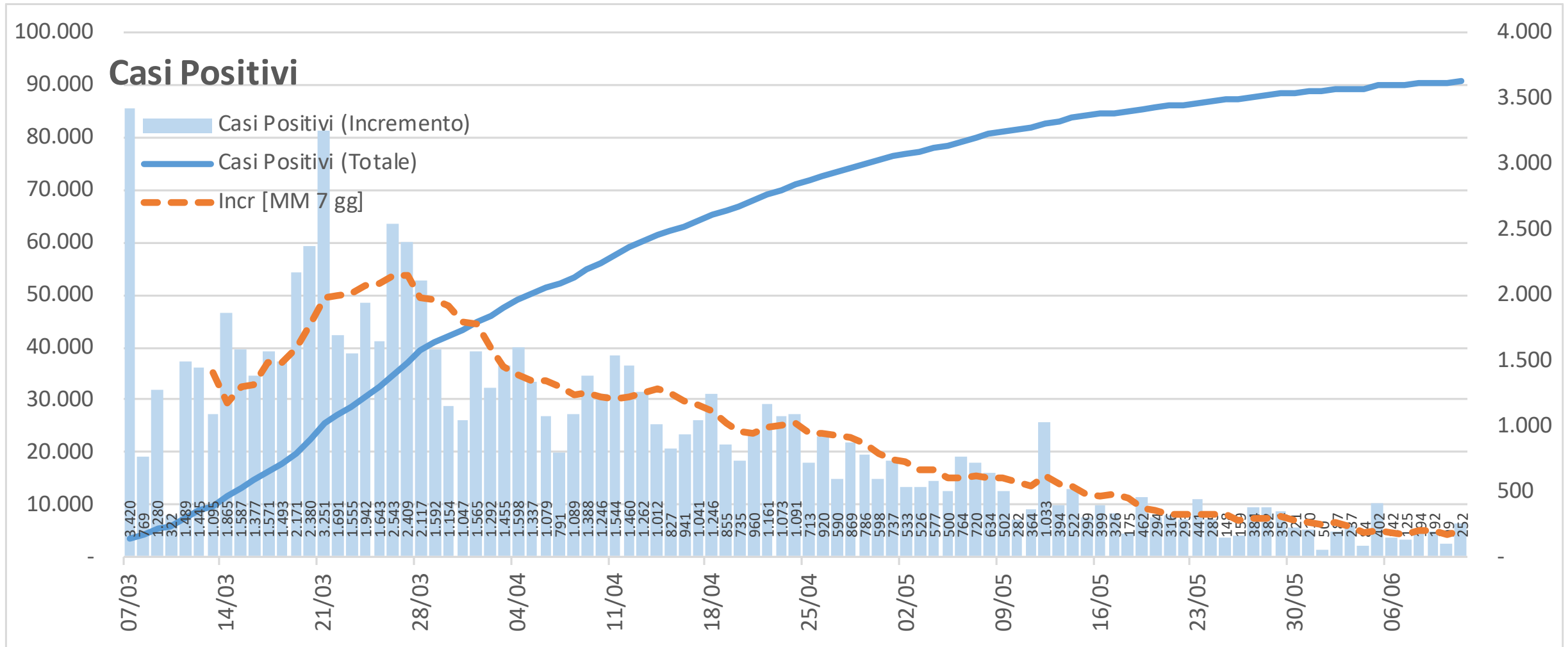

Casi positivi - Valore assoluto e incremento Settimana su Settimana

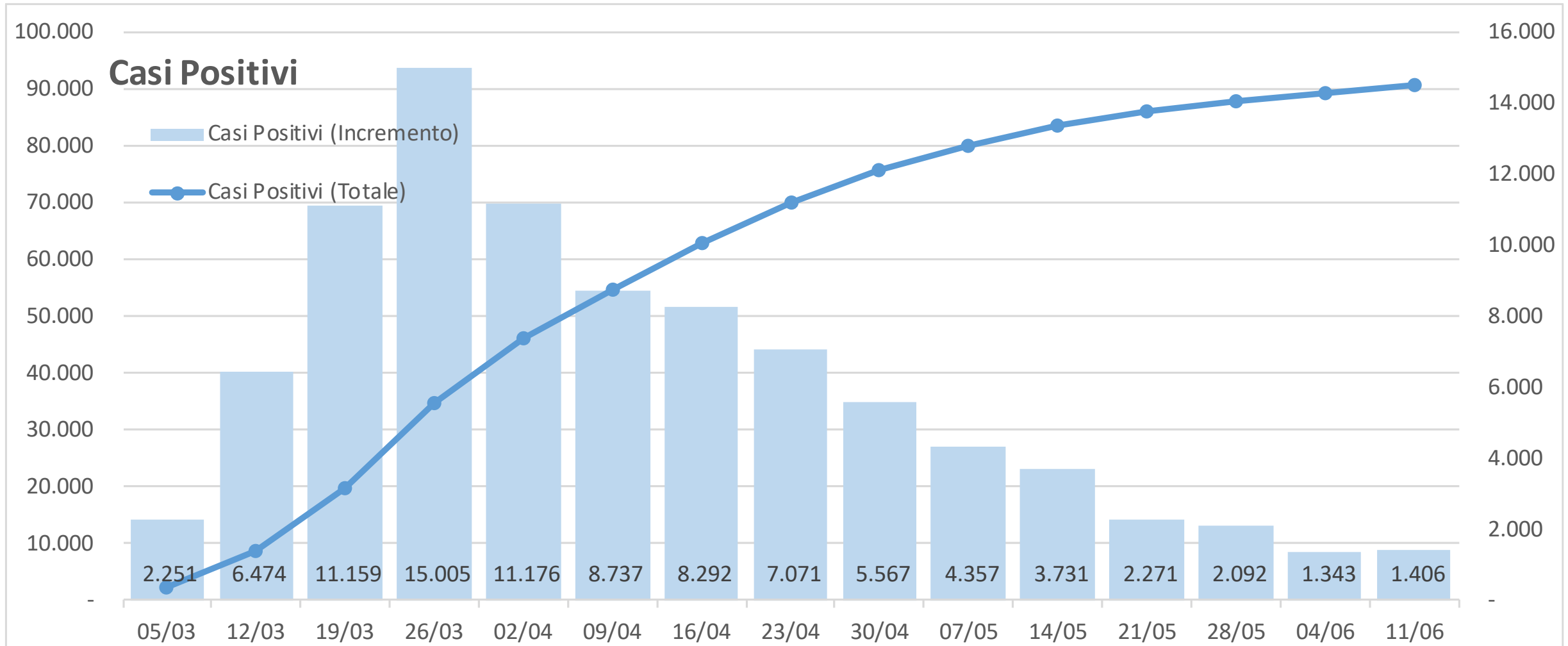

Numero tamponi positivi vs numero totale tamponi pubblicato [giorno su giorno]

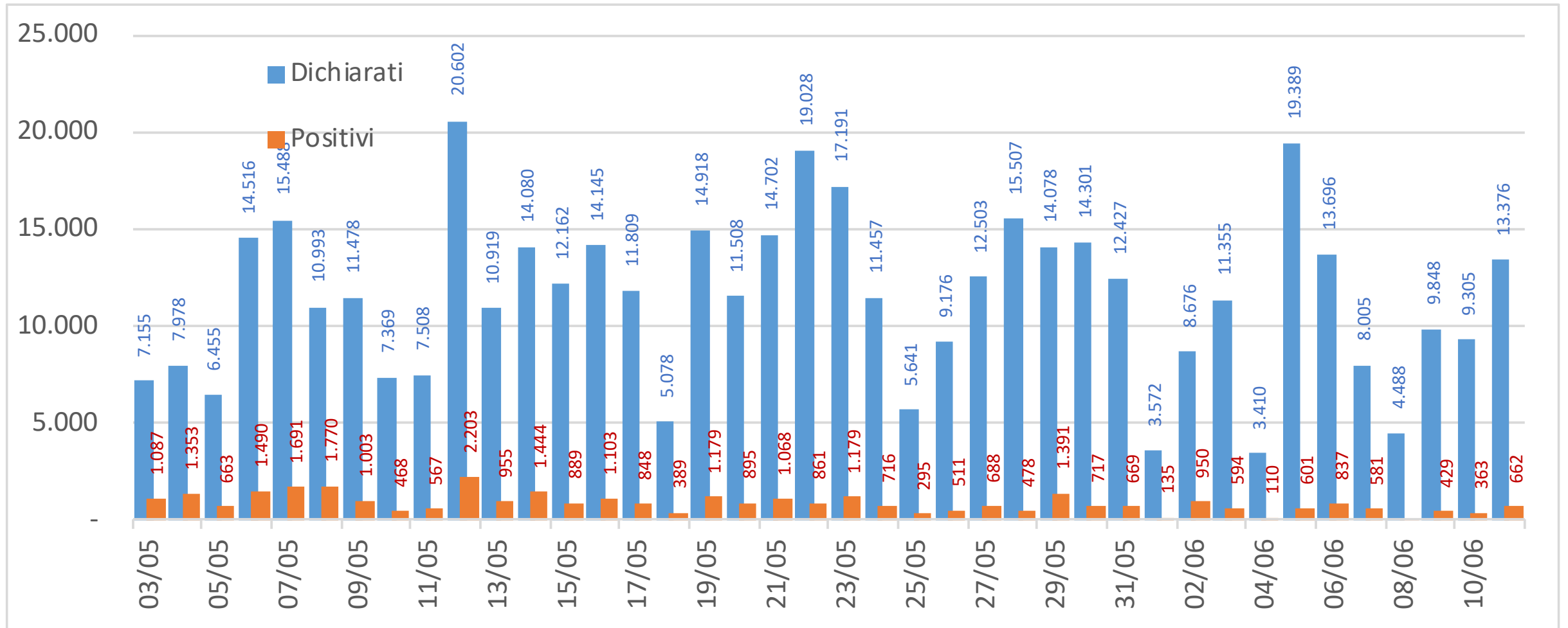

Numero tamponi positivi vs numero totale tamponi pubblicato [settimana su settimana]

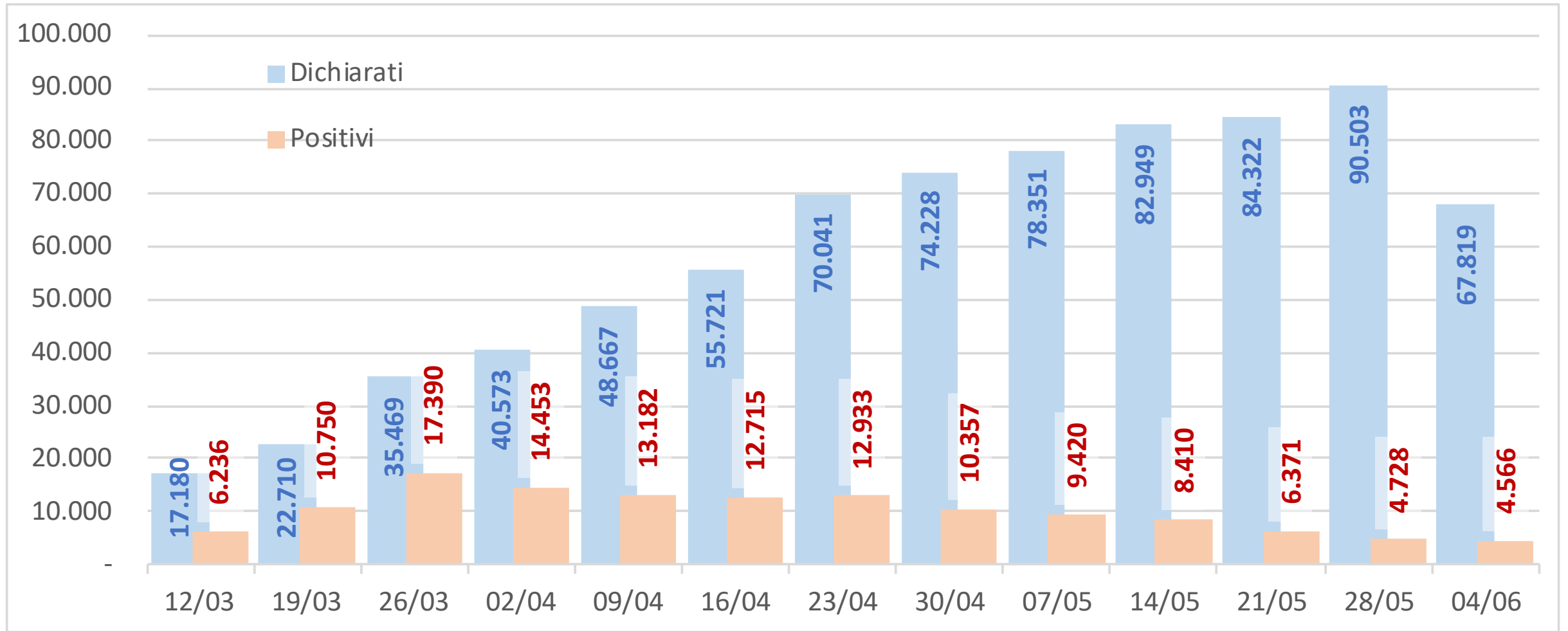

Numero tamponi positivi vs numero totale tamponi pubblicato [perc giorno su giorno]

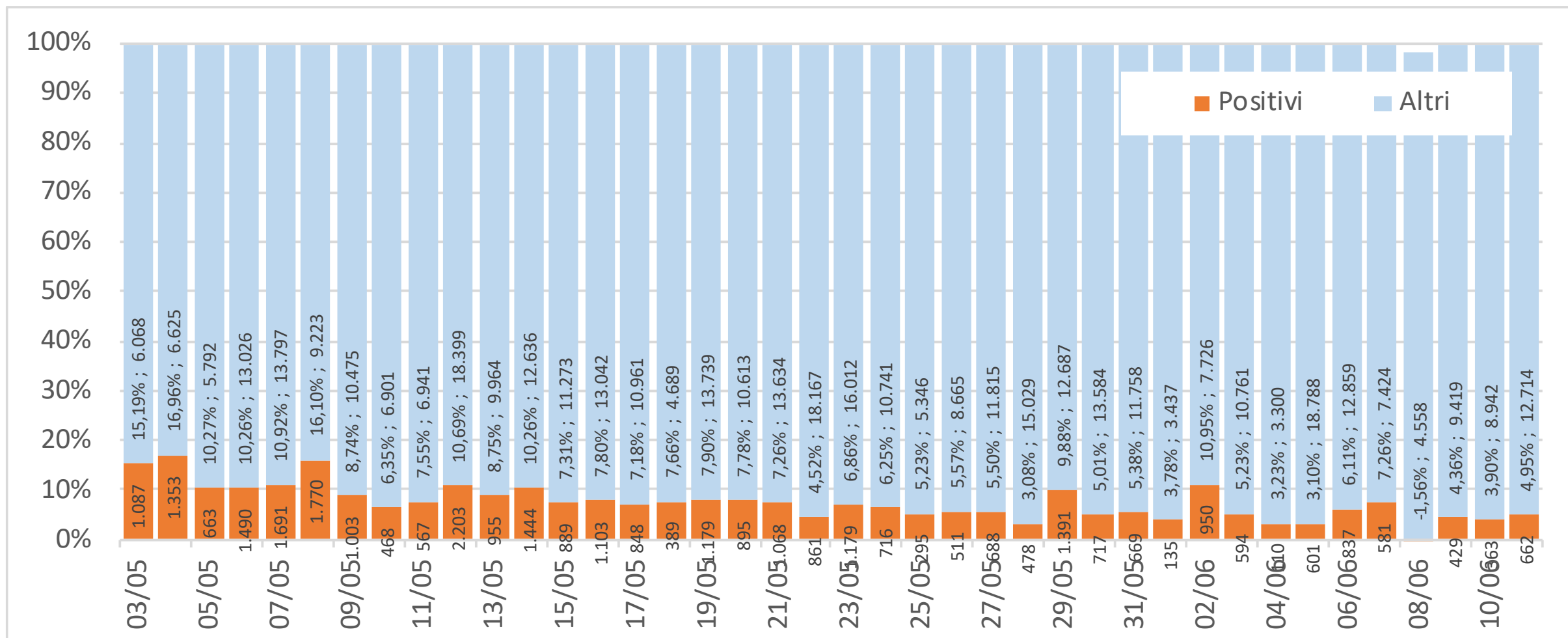

Numero tamponi positivi vs numero totale tamponi pubblicato [perc sett su sett]

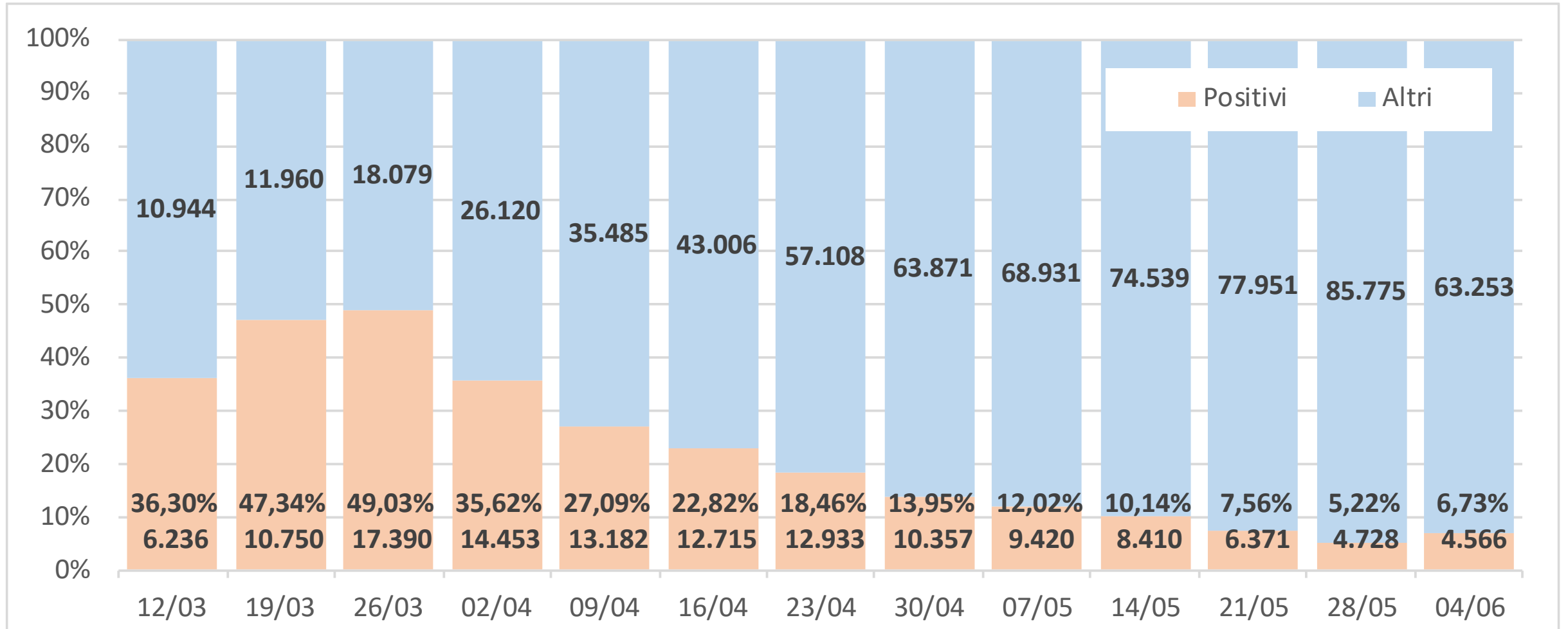

Numero tamponi positivi vs numero tamponi efficaci (pos+neg) [giorno su giorno]

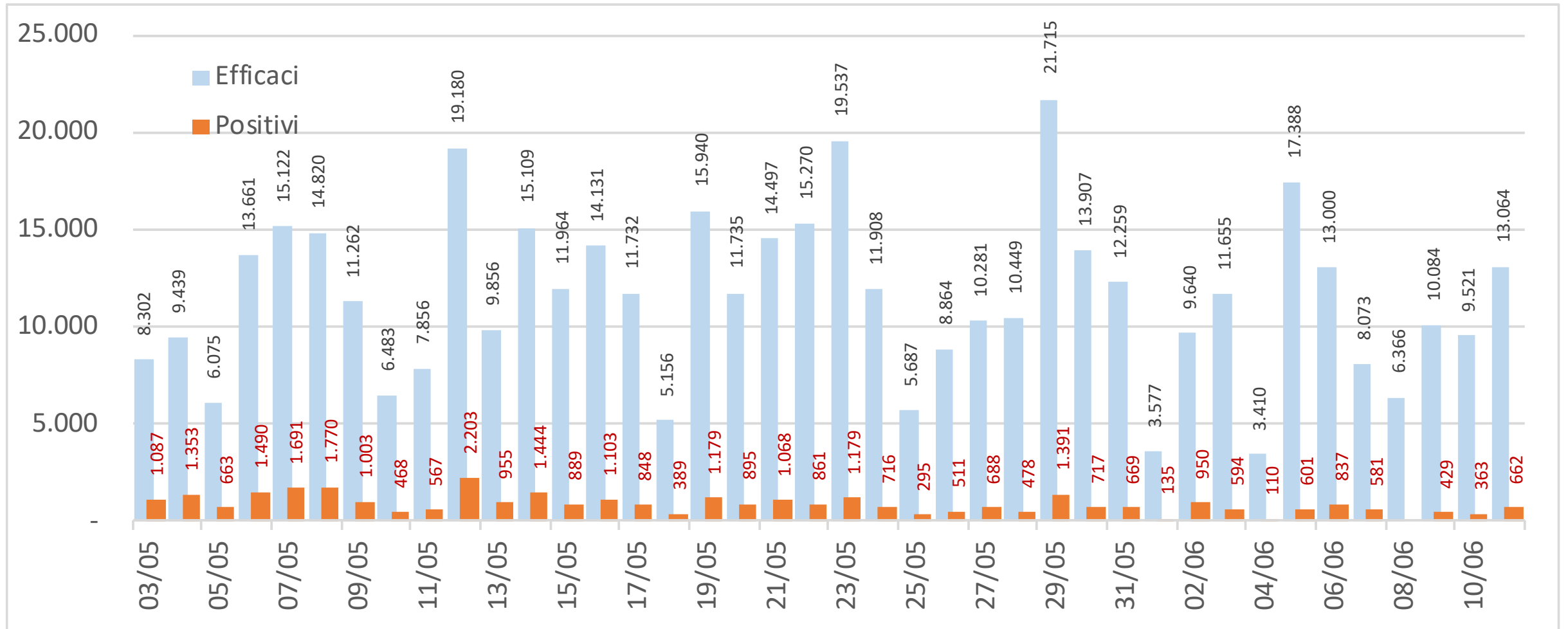

Numero tamponi positivi vs numero tamponi efficaci (pos+neg) [settimana su settimana]

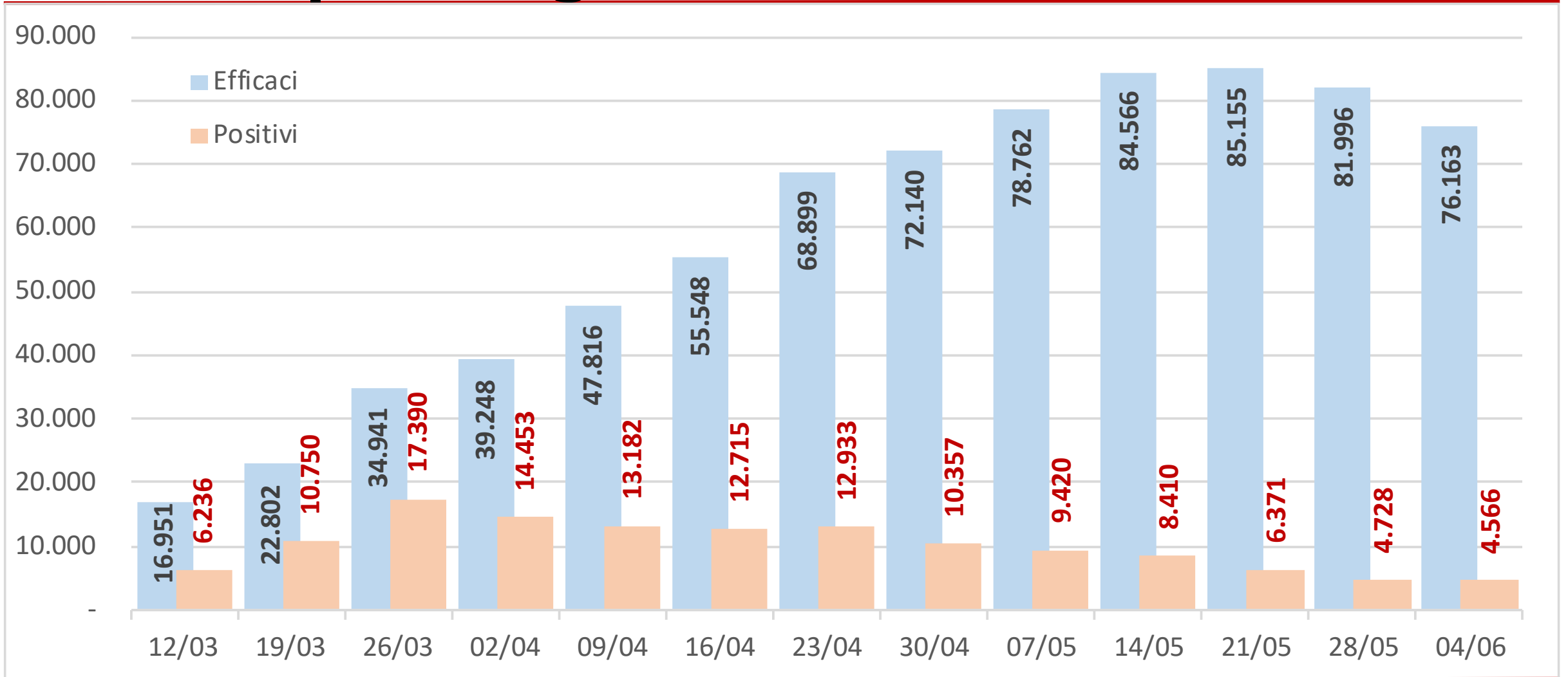

Numero tamponi positivi vs numero tamponi efficaci (perc) [giorno su giorno]

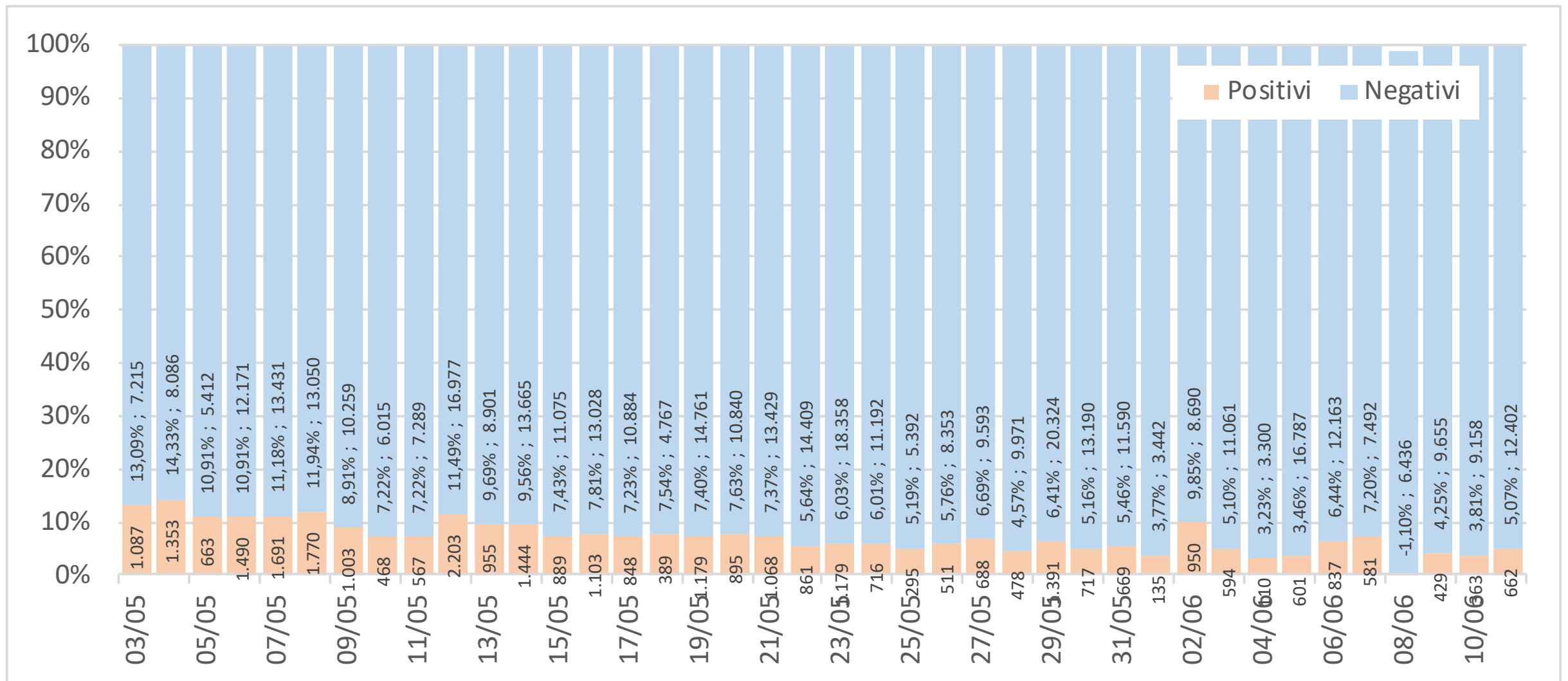

Numero tamponi positivi vs numero tamponi efficaci (perc) [settimana su settimana]

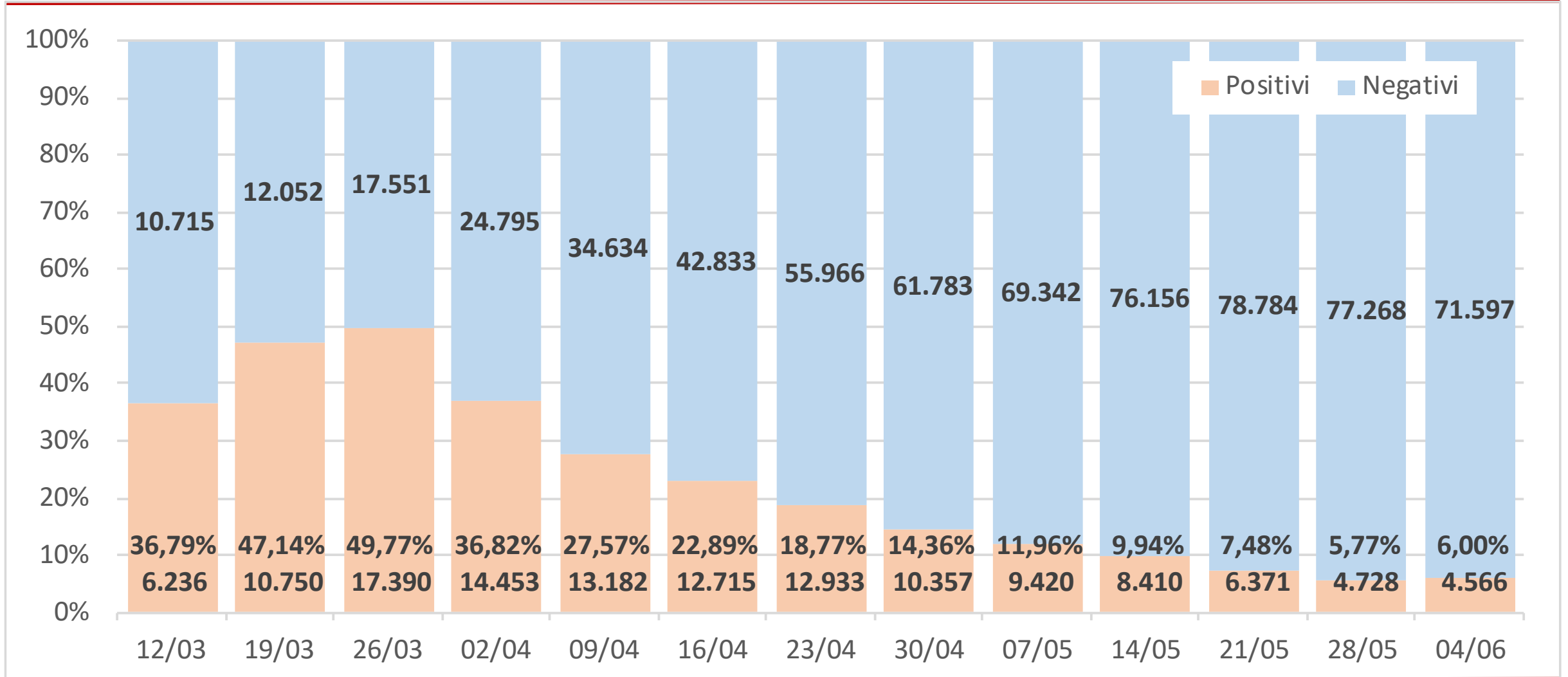

Persone sottoposte a tampone positivi vs negativi - nuove vs già testate

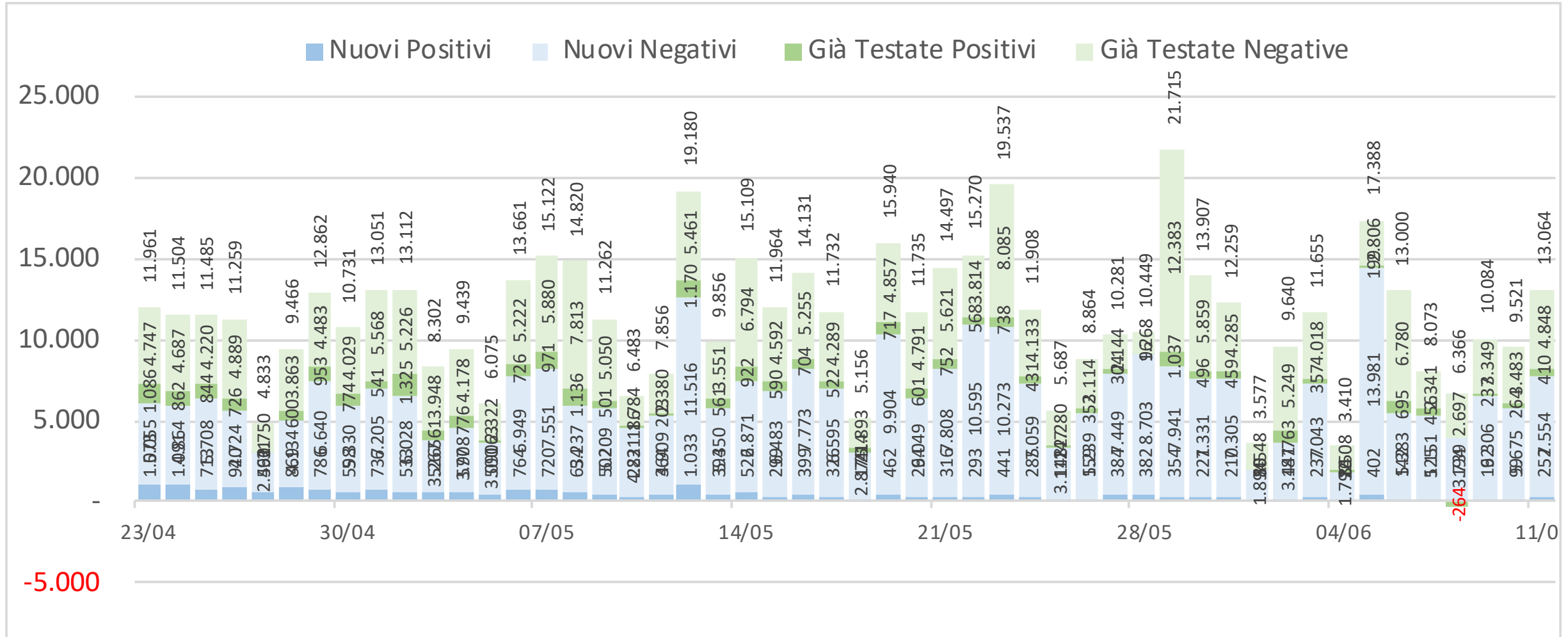

Persone sottoposte a tampone positivi vs negativi - nuove vs già testate

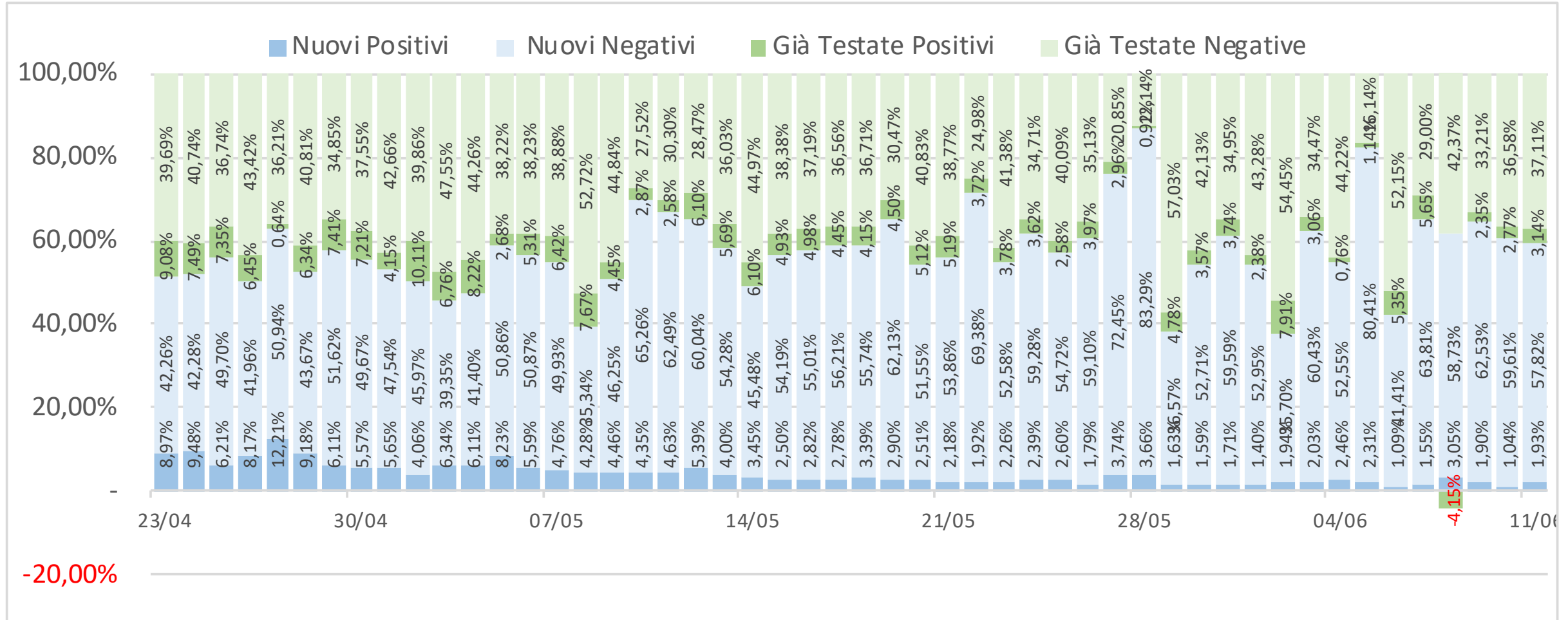

Nuove persone sottoposte a tampone positivi vs negativi [giorno su giorno]

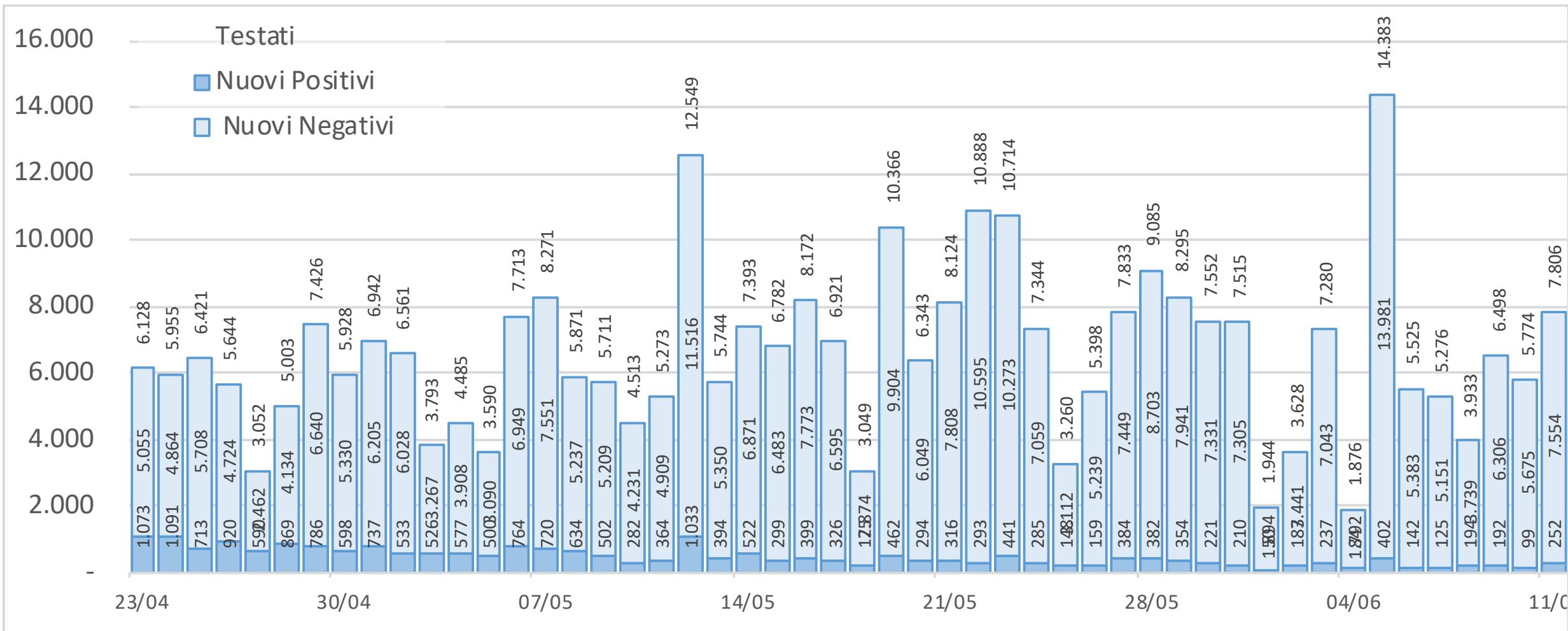

Nuove persone sottoposte a tampone positivi vs negativi [giorno su giorno]

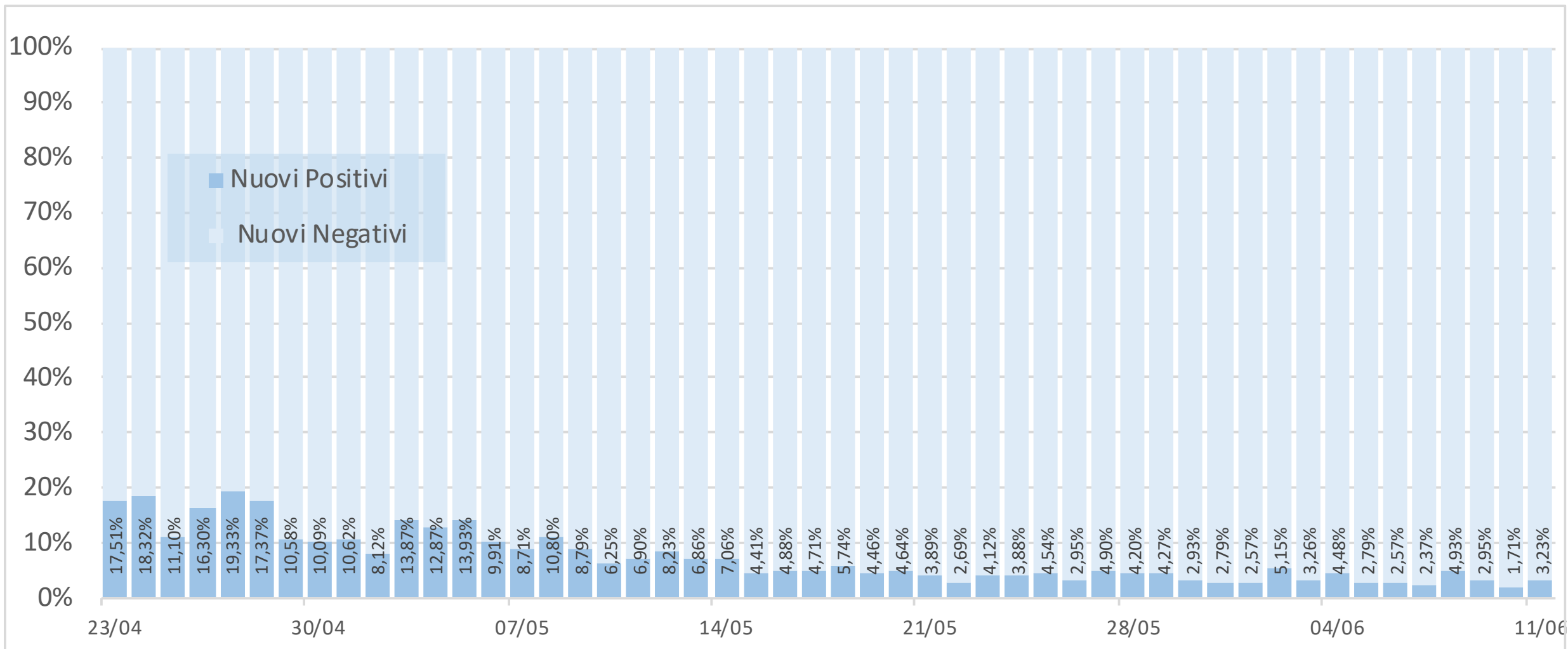

Persone già sottoposte a tampone positivi vs negativi [giorno su giorno]

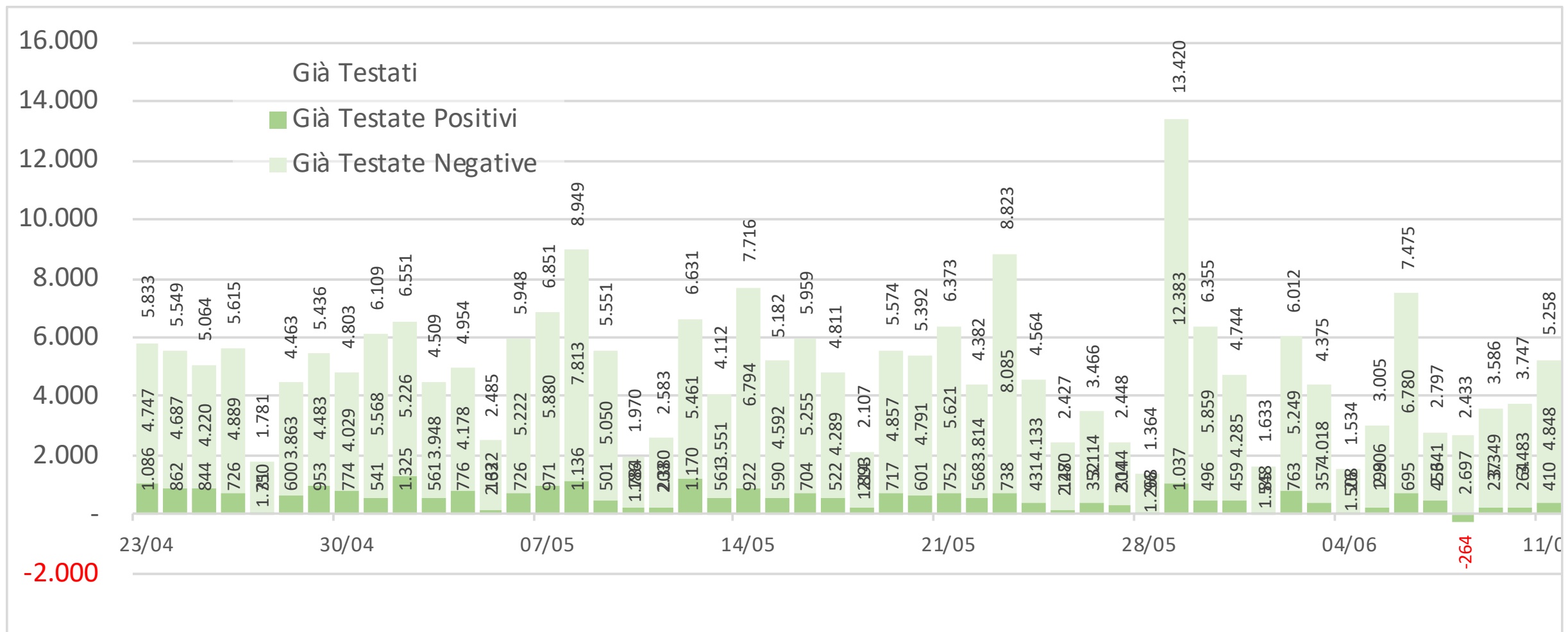

Persone già sottoposte a tampone positivi vs negativi [giorno su giorno]

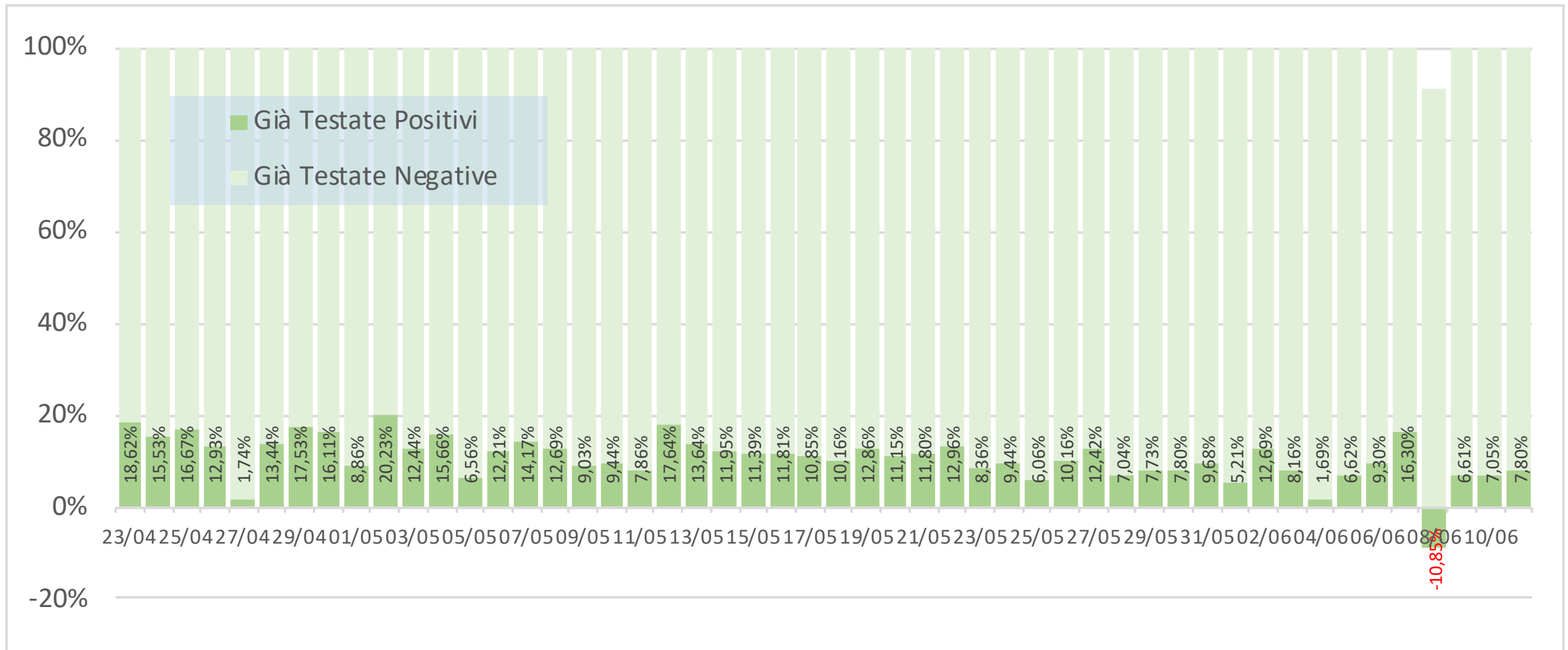

Ricoverati in terapia intensiva (valore e incremento giorno su giorno)

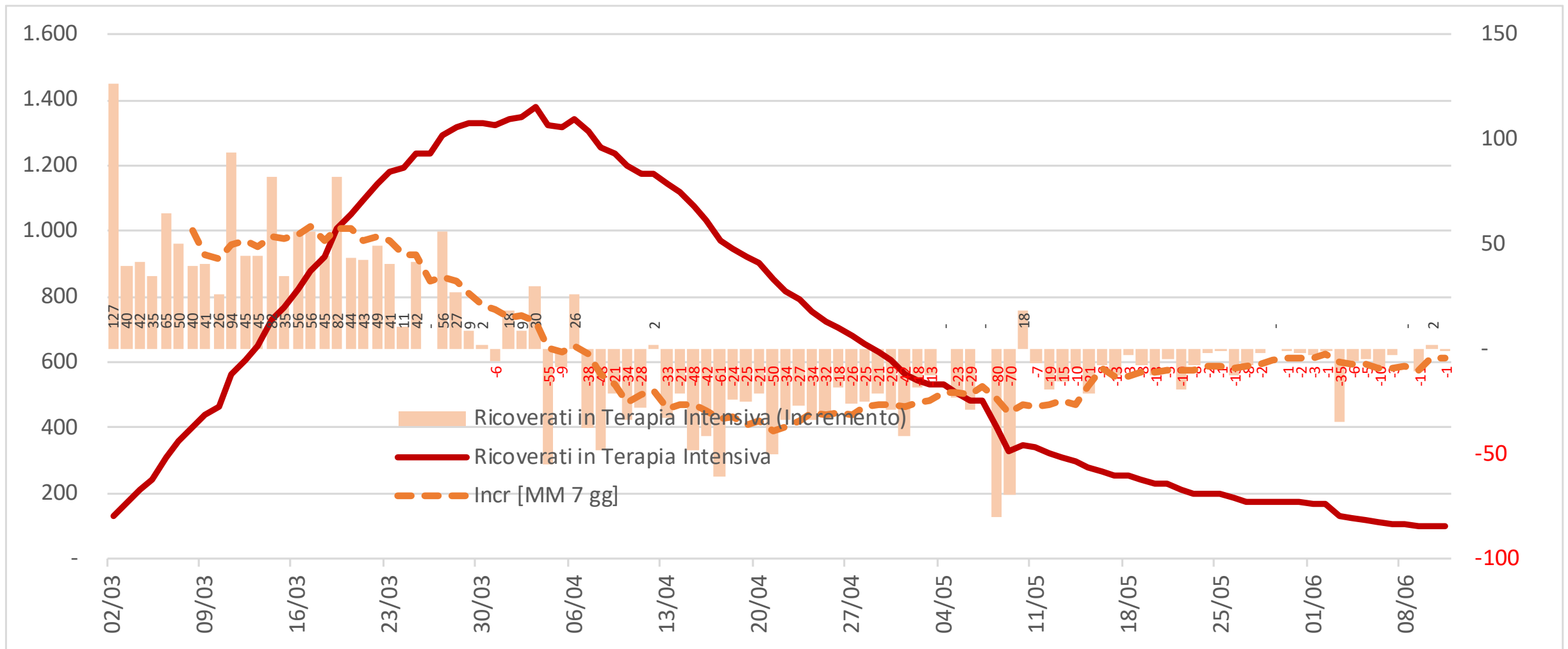

Ricoverati NON in terapia intensiva (valore e incremento giorno su giorno)

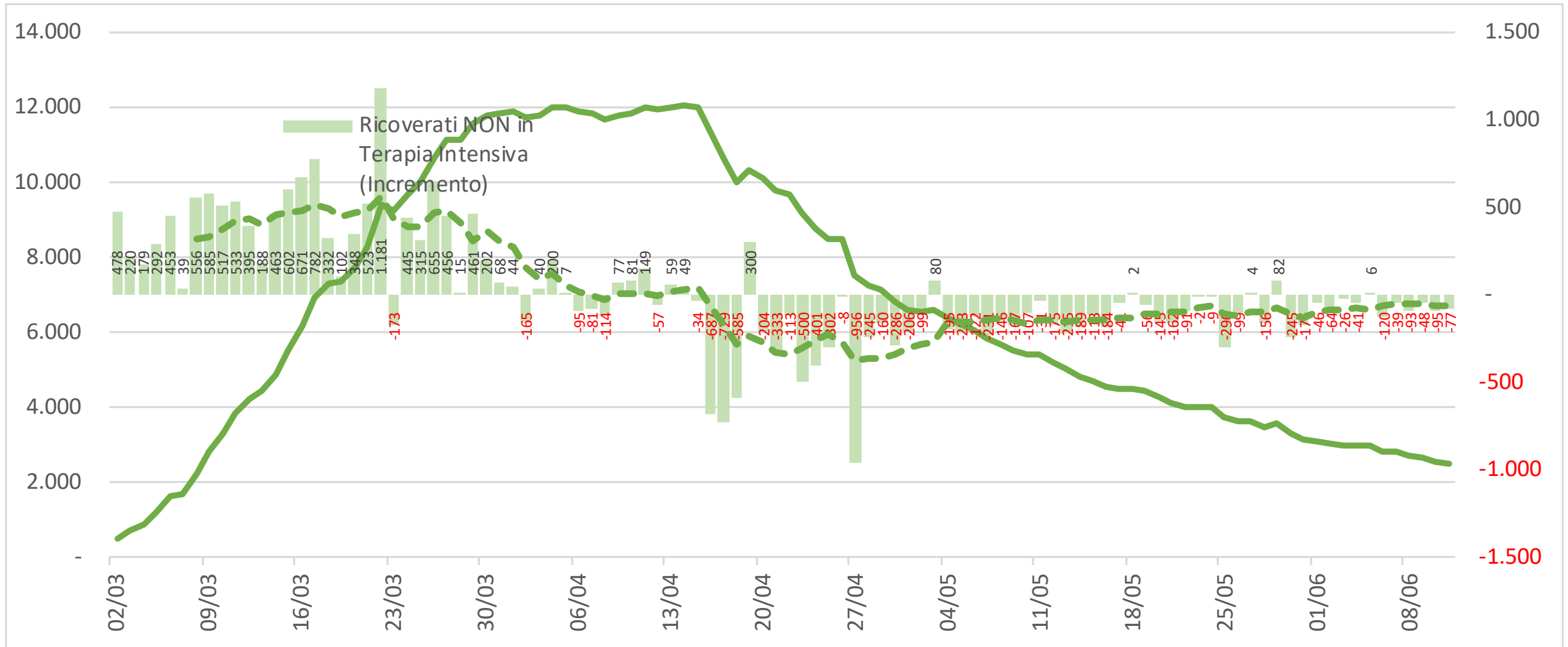

Decessi - Valore assoluto e incremento Giorno su Giorno

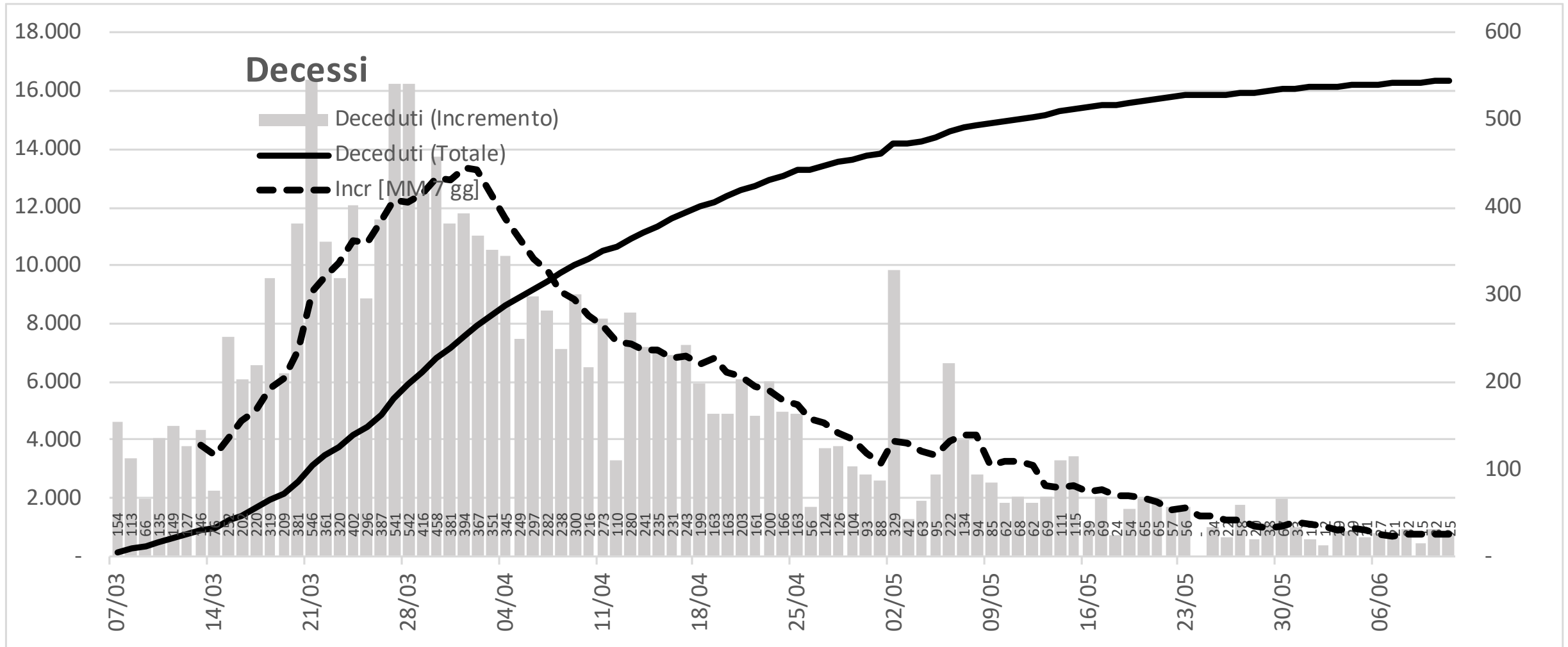

Decessi - Valore assoluto e incremento Settimana su Settimana

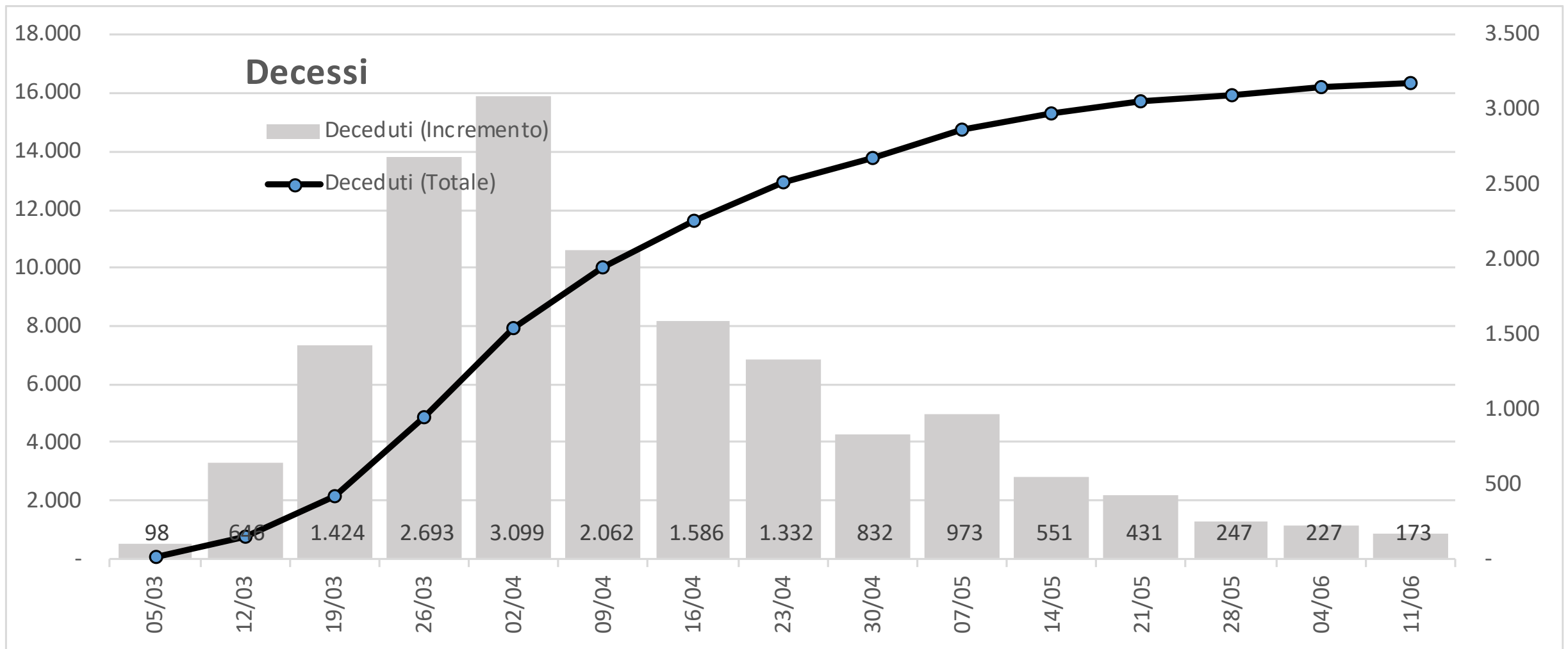

Rapporto tra totale decessi e totale casi positivi

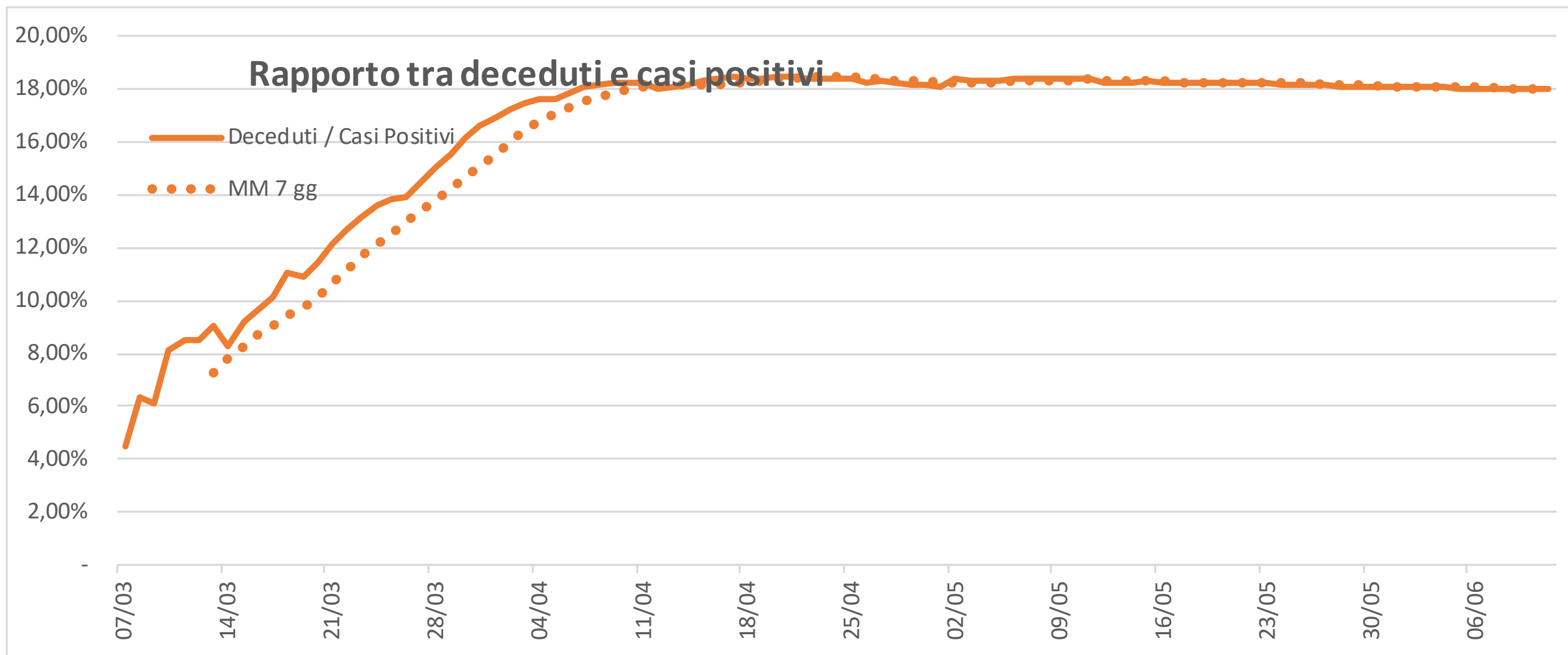

Deceduti (totale fino a oggi) per fascia d'età [numeri per 1'000 abitanti in Lombardia]

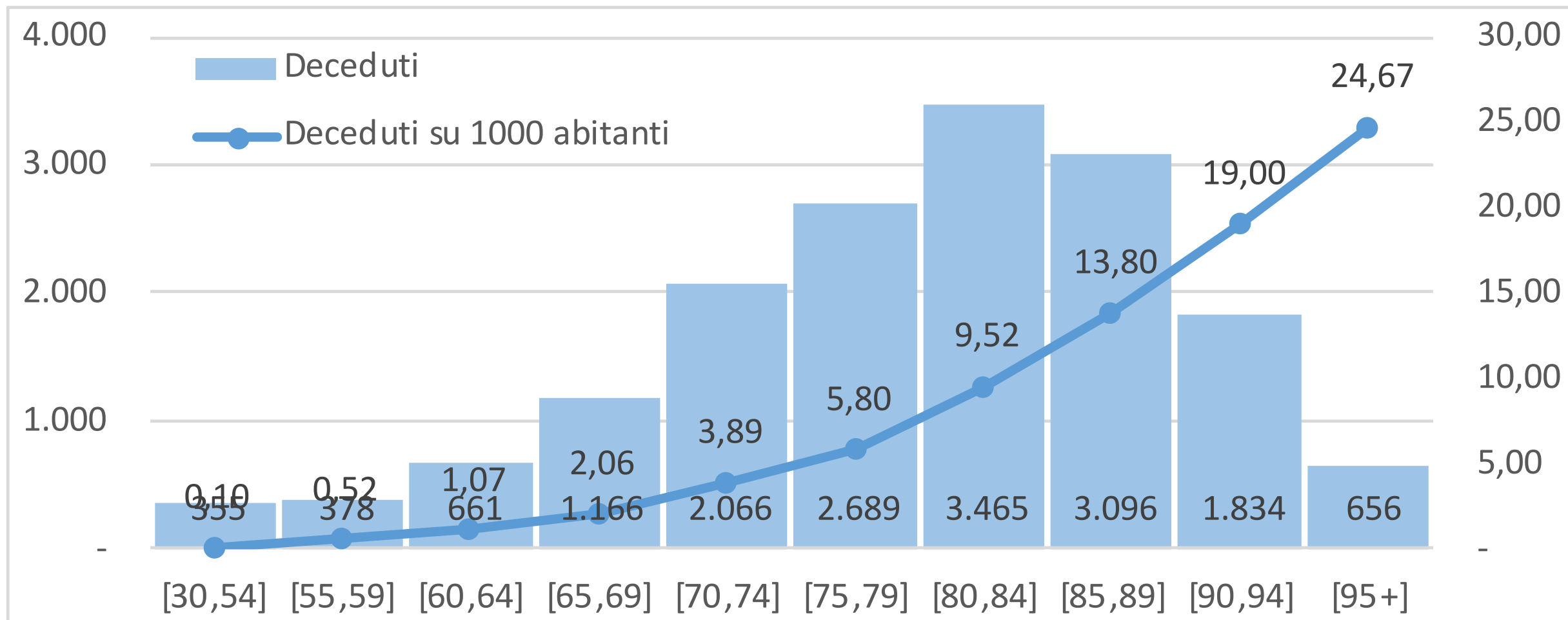

Deceduti per fascia d'età e genere [numeri per 1'000 abitanti in Lombardia]

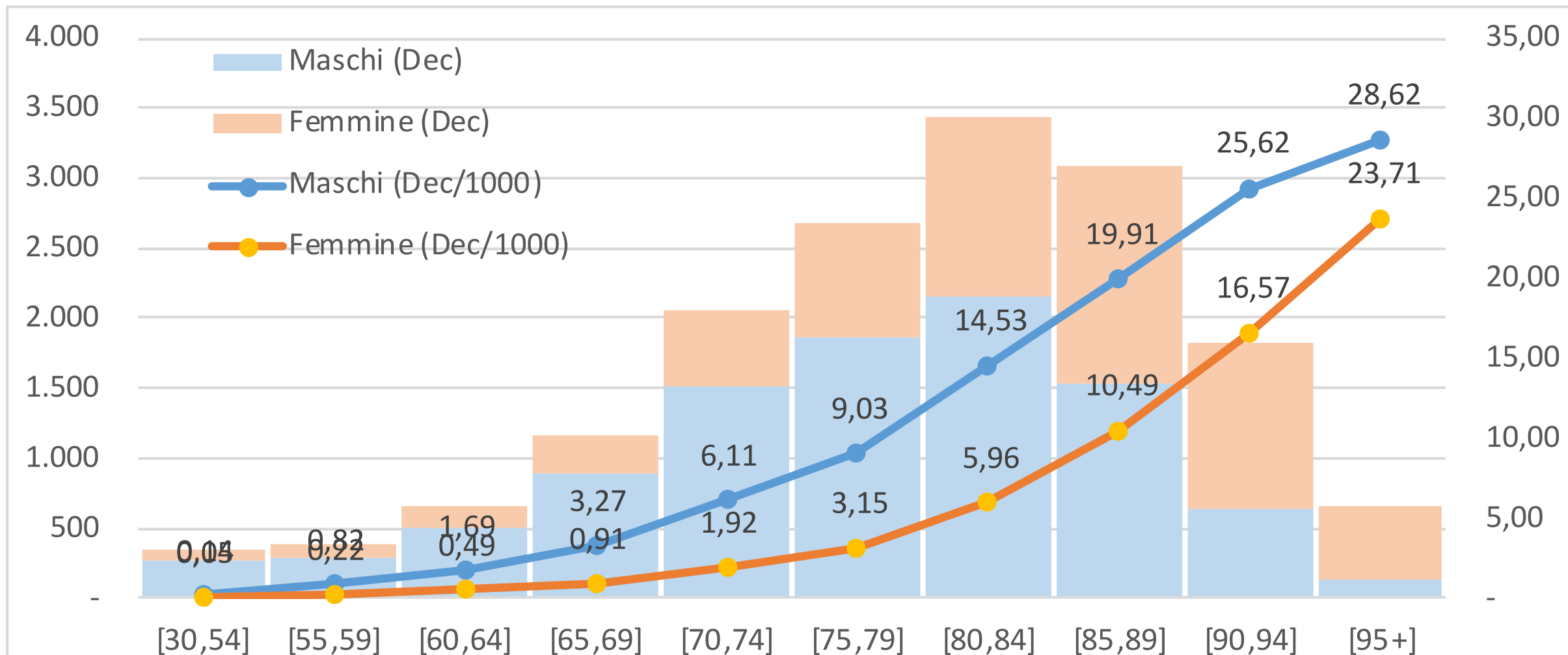

Deceduti per fascia d'età e genere [per 1'000 abitanti a BG, Lombardia, VA]

Decessi per 1'000 abitanti
Maschi divisi per classi di età
Confronto tra provincia di Bergamo,
intera Lombardia e provincia di Varese

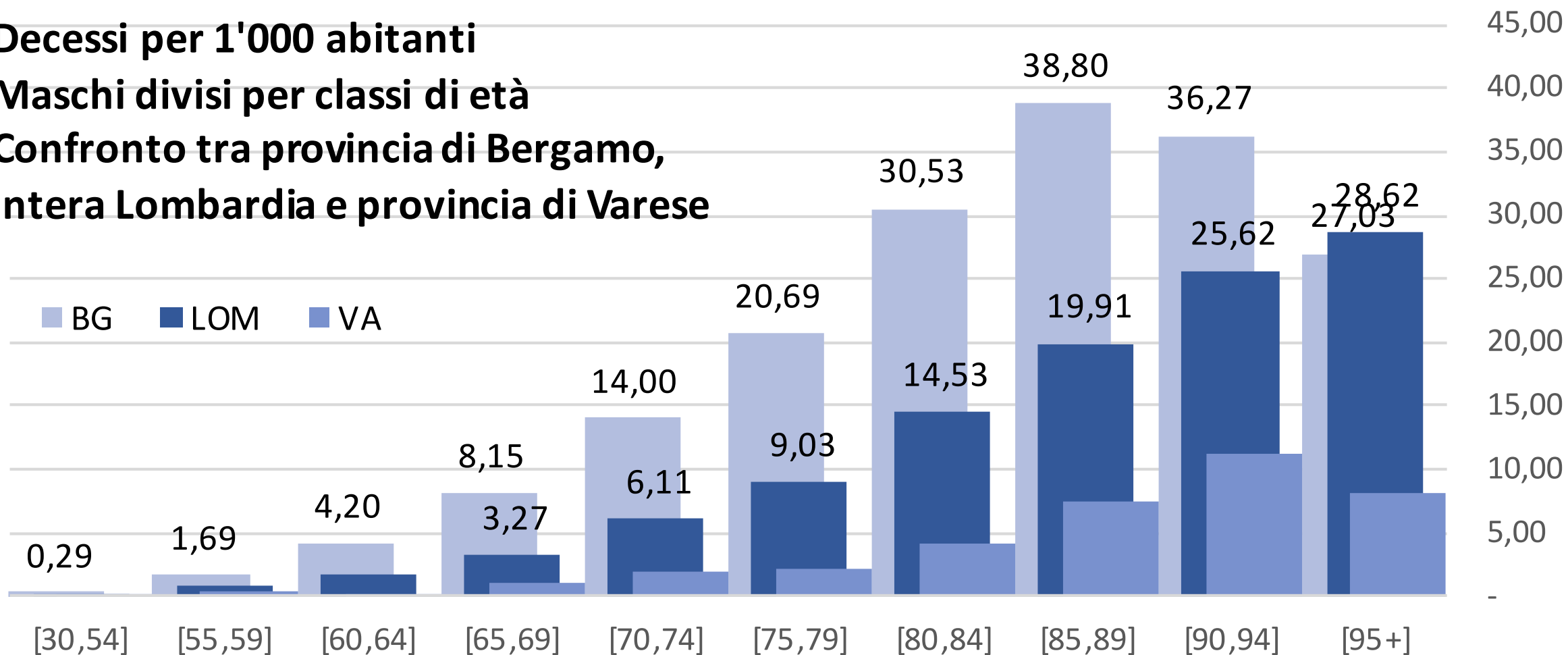

Casi positivi distinti per situazione [giorno su giorno]

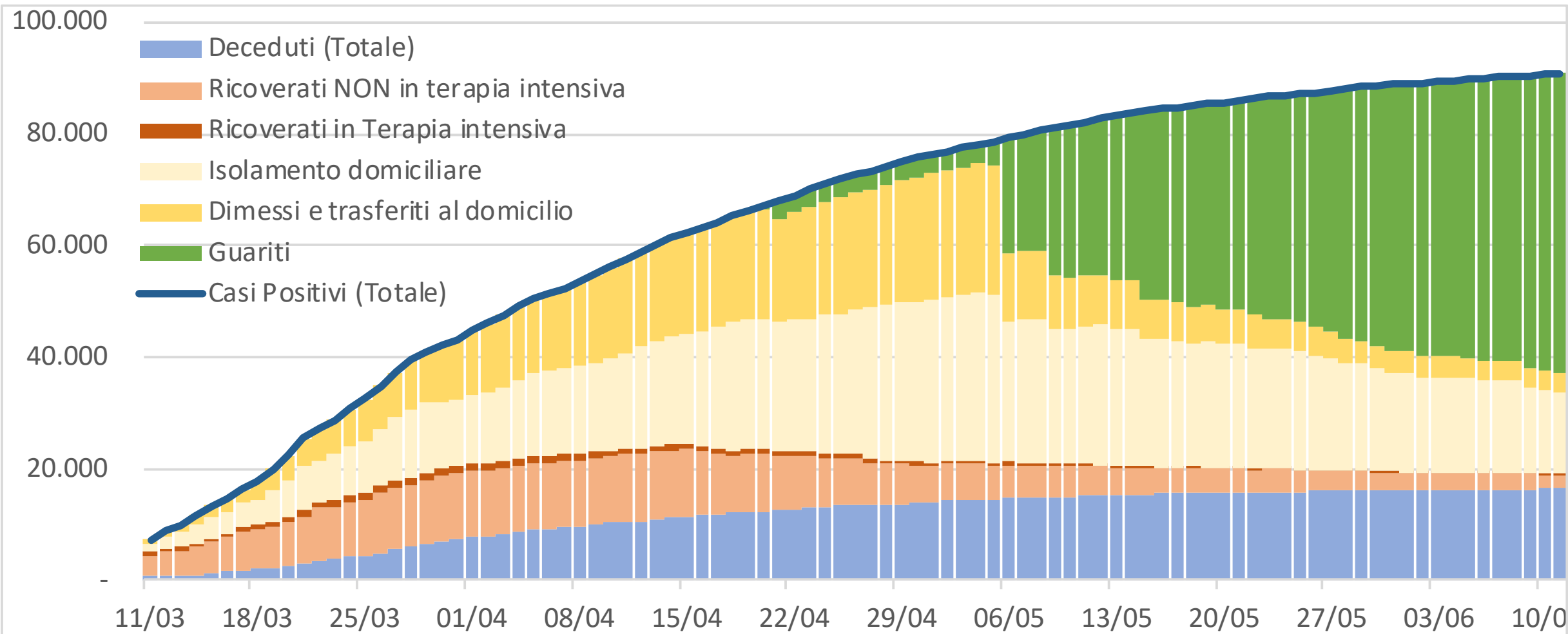

Casi positivi - Distribuzione provinciale

Incremento settimanale relativo

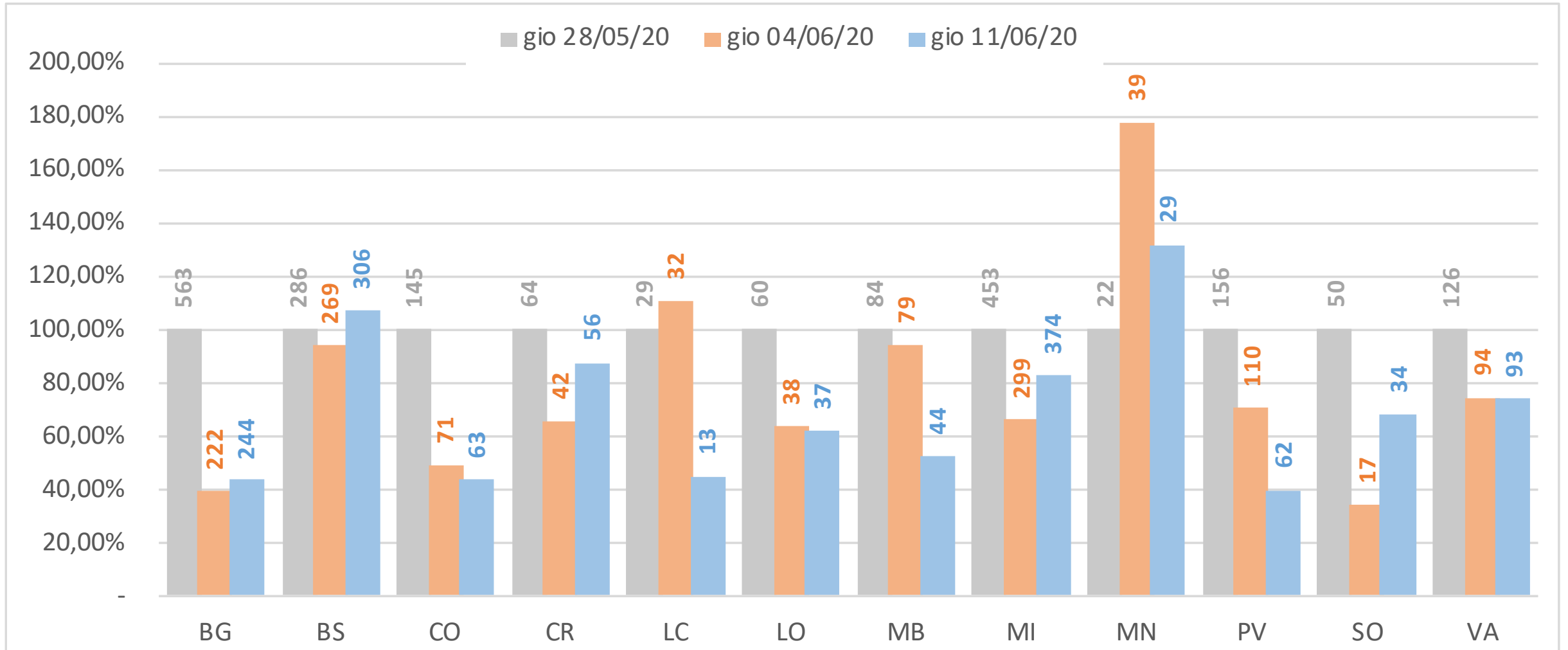

Casi positivi - Distribuzione provinciale (valori assoluti)

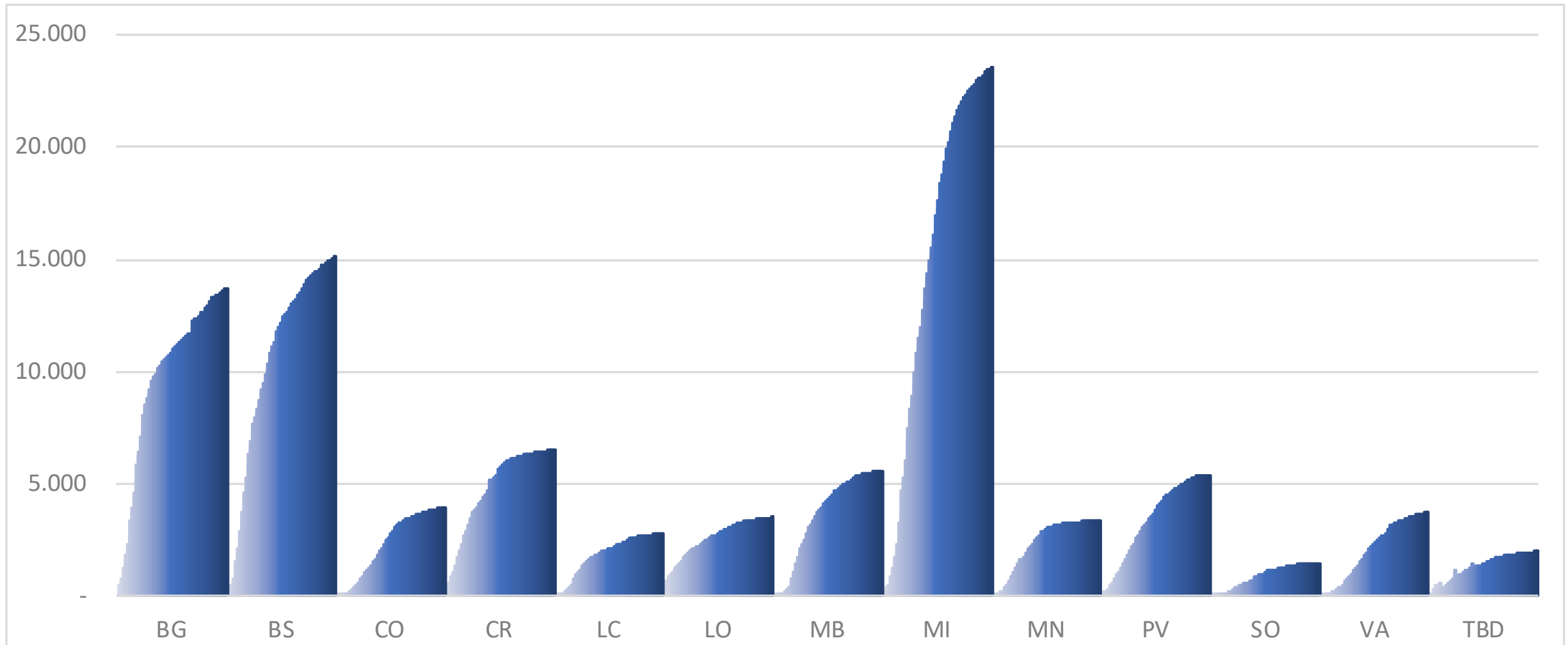

Casi positivi - Distribuzione provinciale (casi positivi ogni mille abitanti)

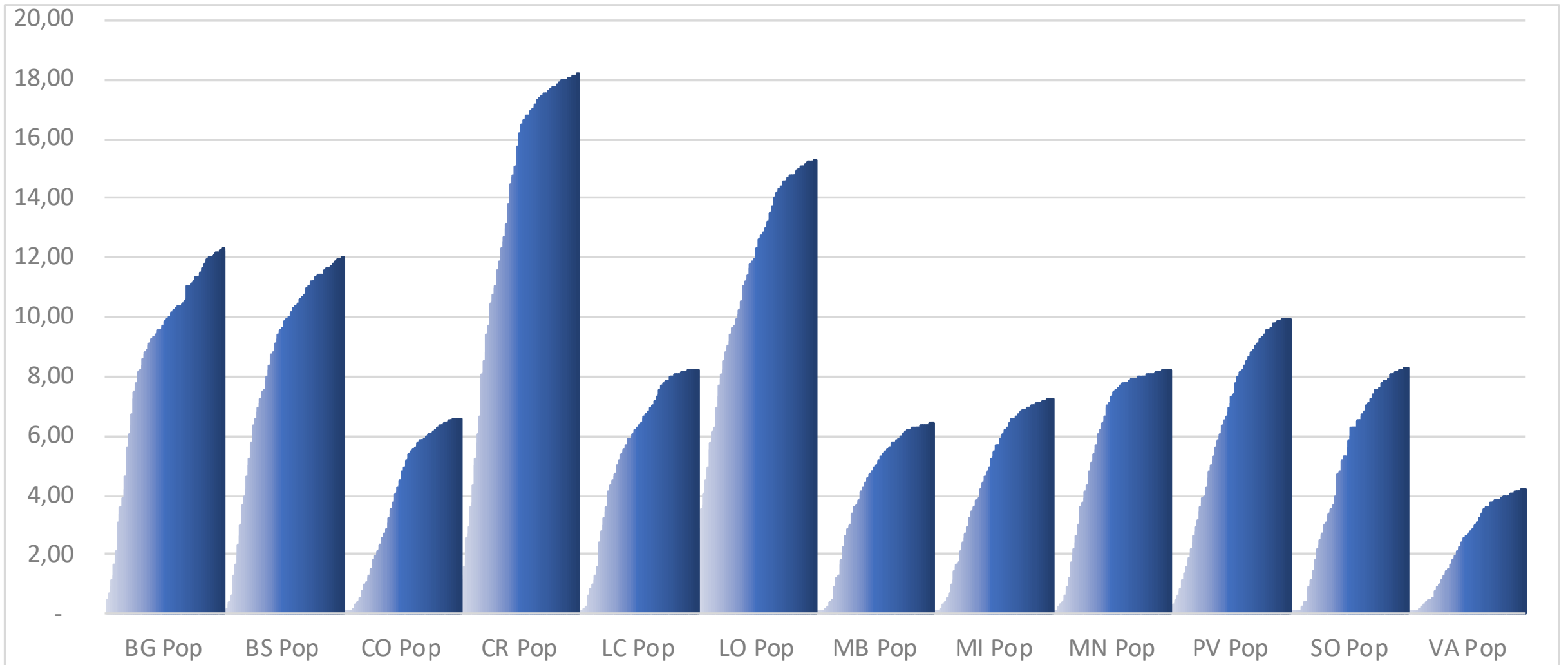

Provincia di Bergamo - Casi positivi valore e incremento giorno su giorno

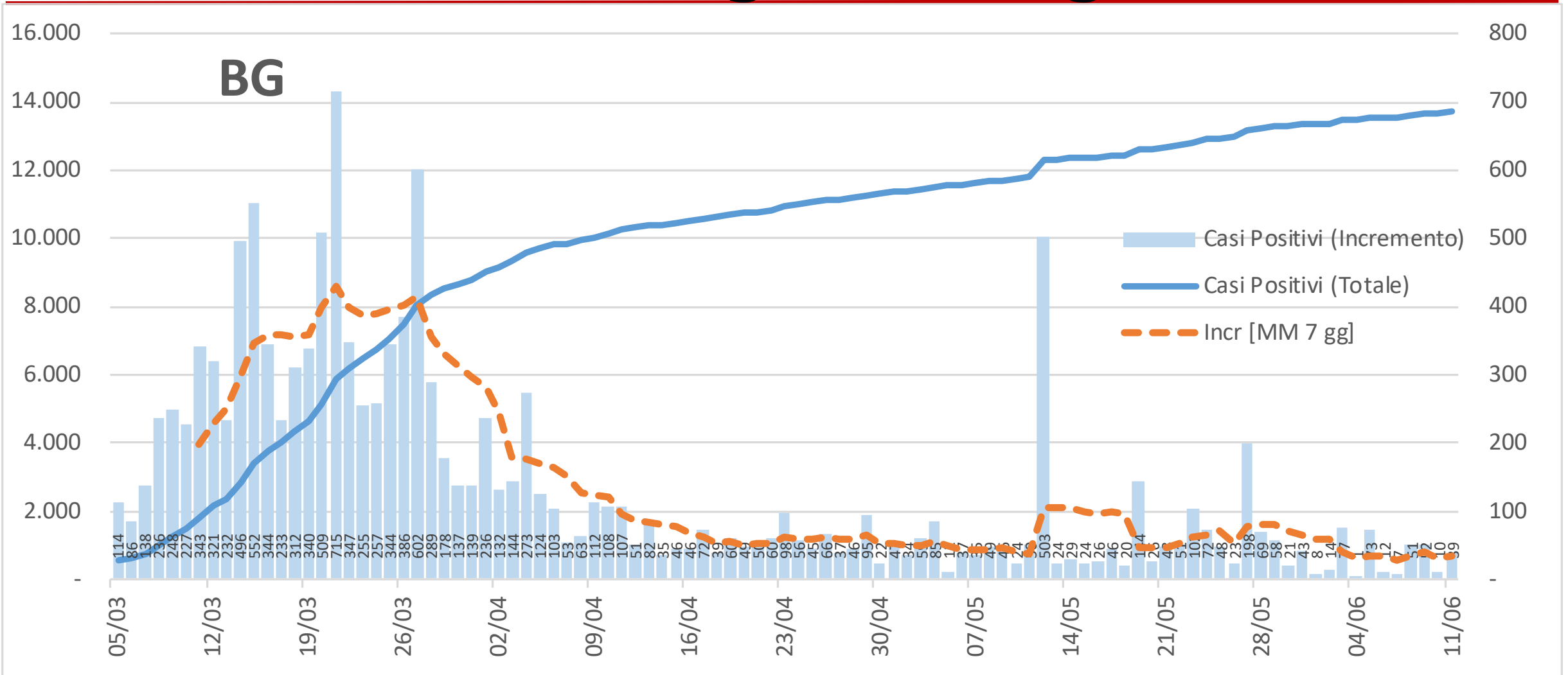

Provincia di Bergamo - Casi positivi valore e incremento settimana su settimana

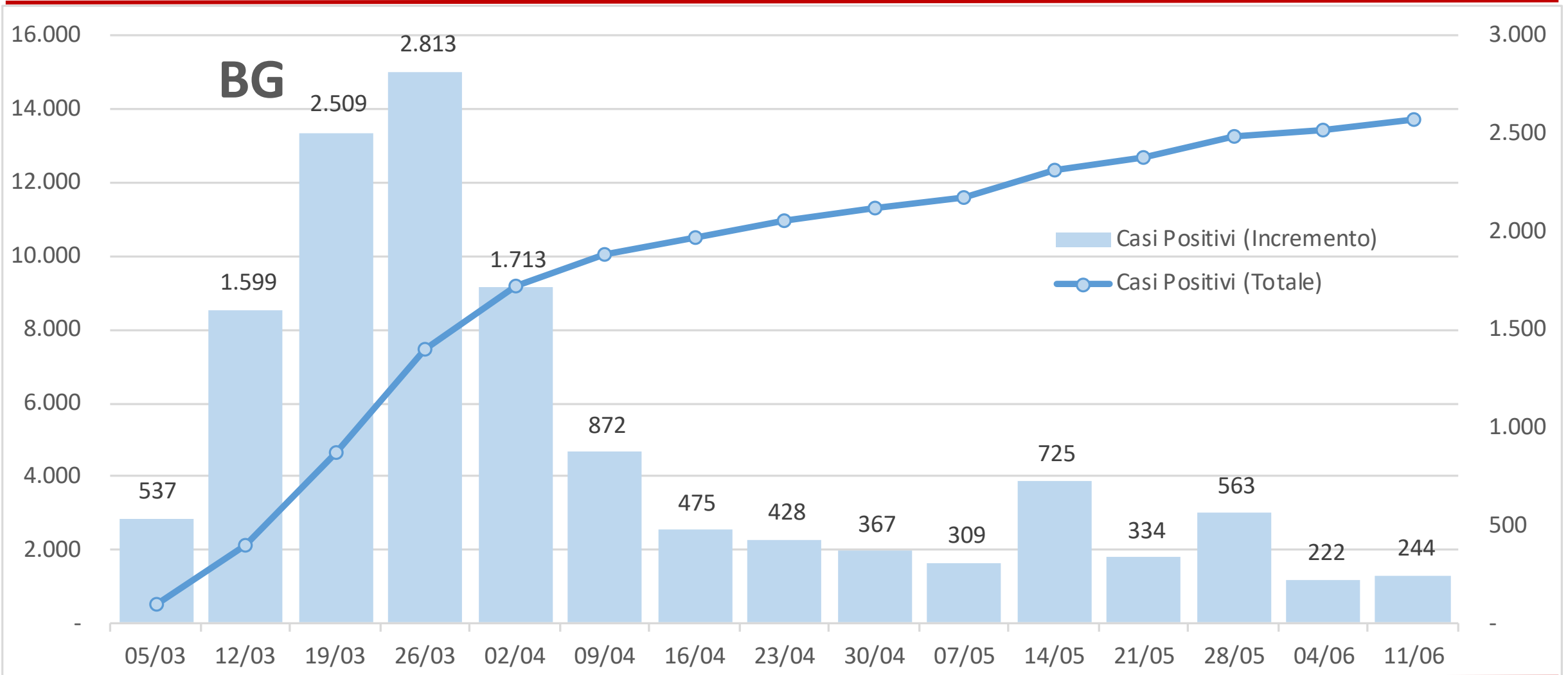

Provincia di Brescia - Casi positivi valore e incremento giorno su giorno

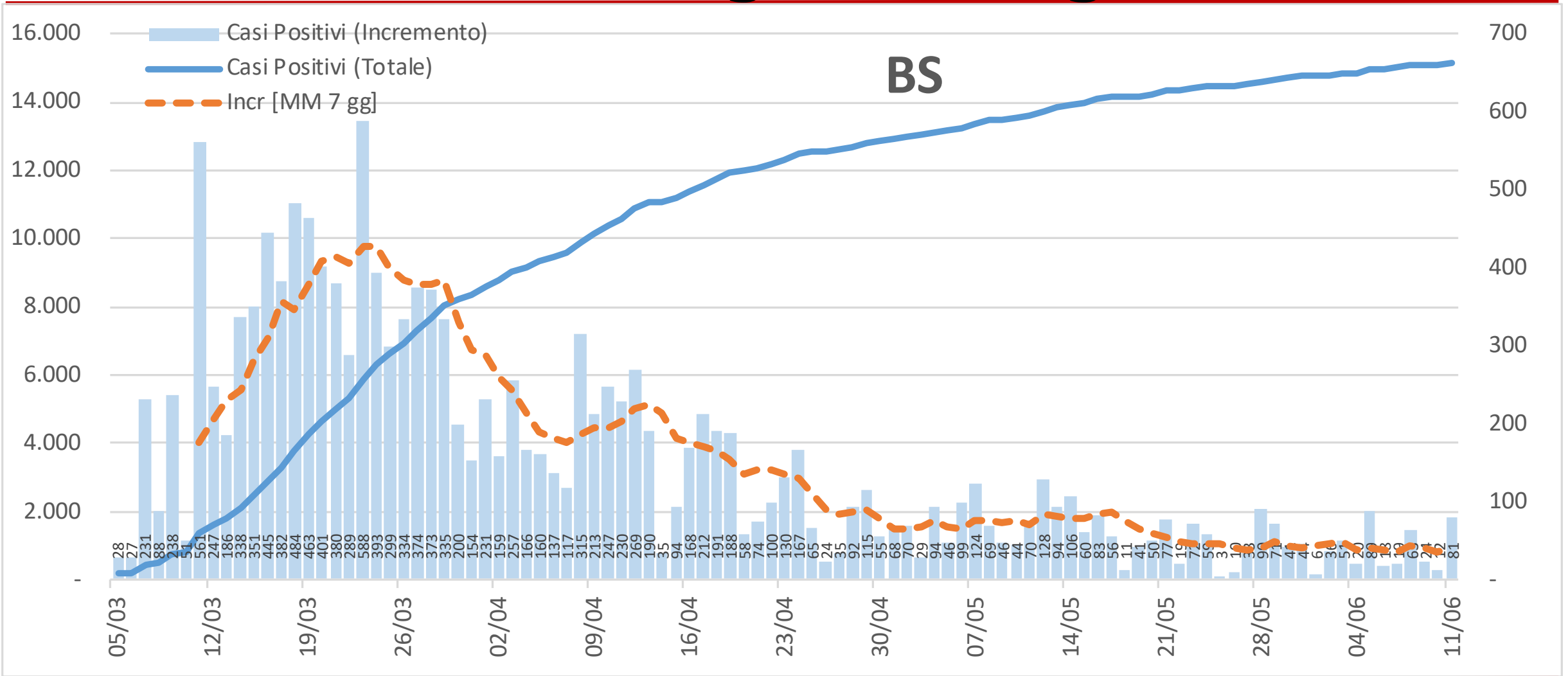

Provincia di Brescia - Casi positivi valore e incremento settimana su settimana

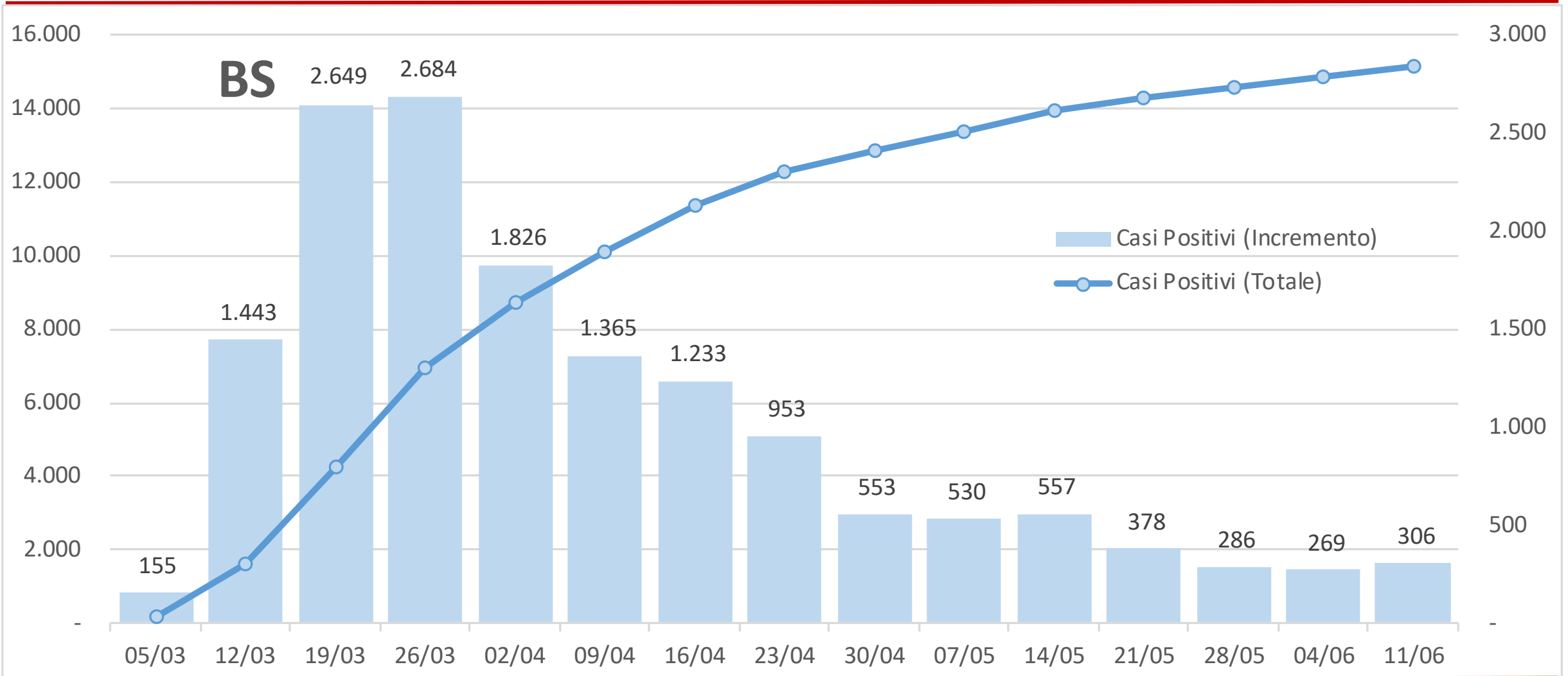

Provincia di Como - Casi positivi valore e incremento giorno su giorno

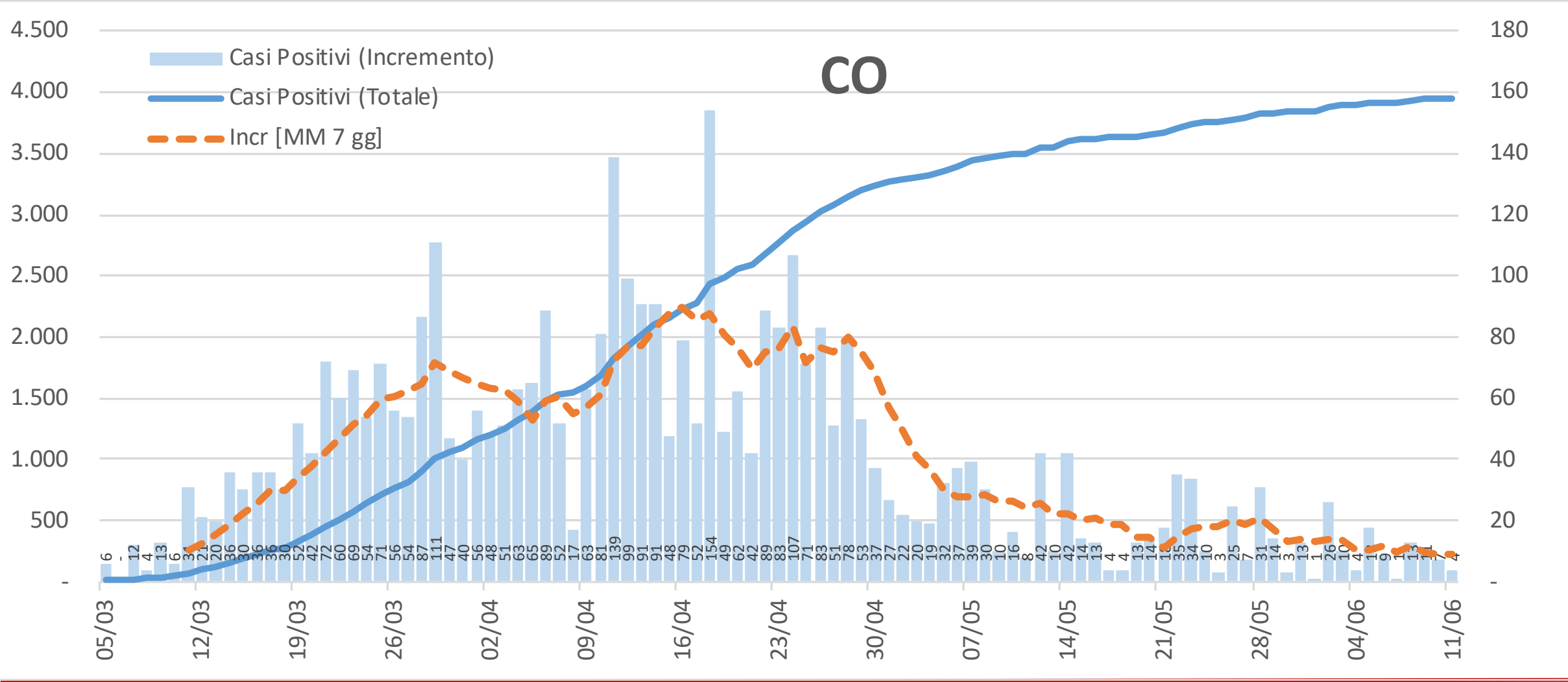

Provincia di Como - Casi positivi valore e incremento settimana su settimana

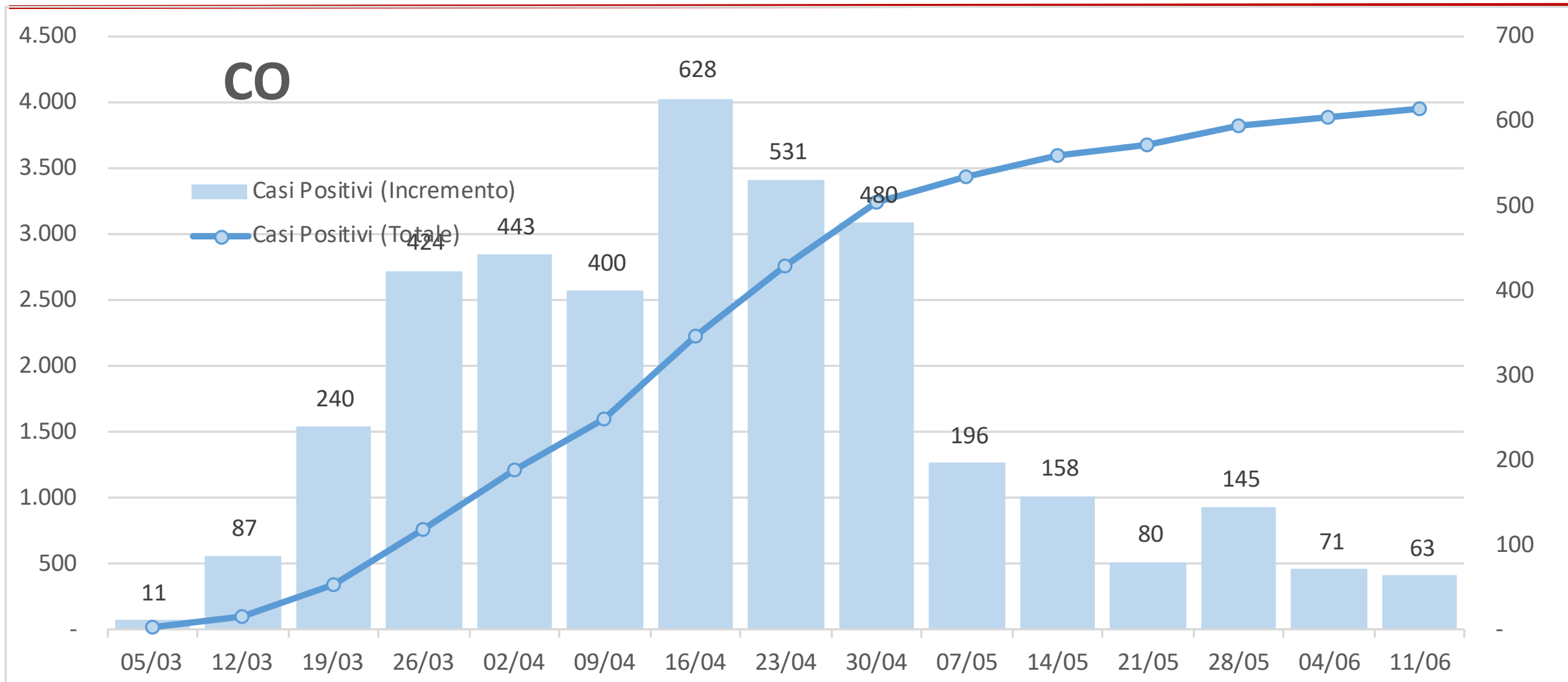

Provincia di Cremona - Casi positivi valore e incremento giorno su giorno

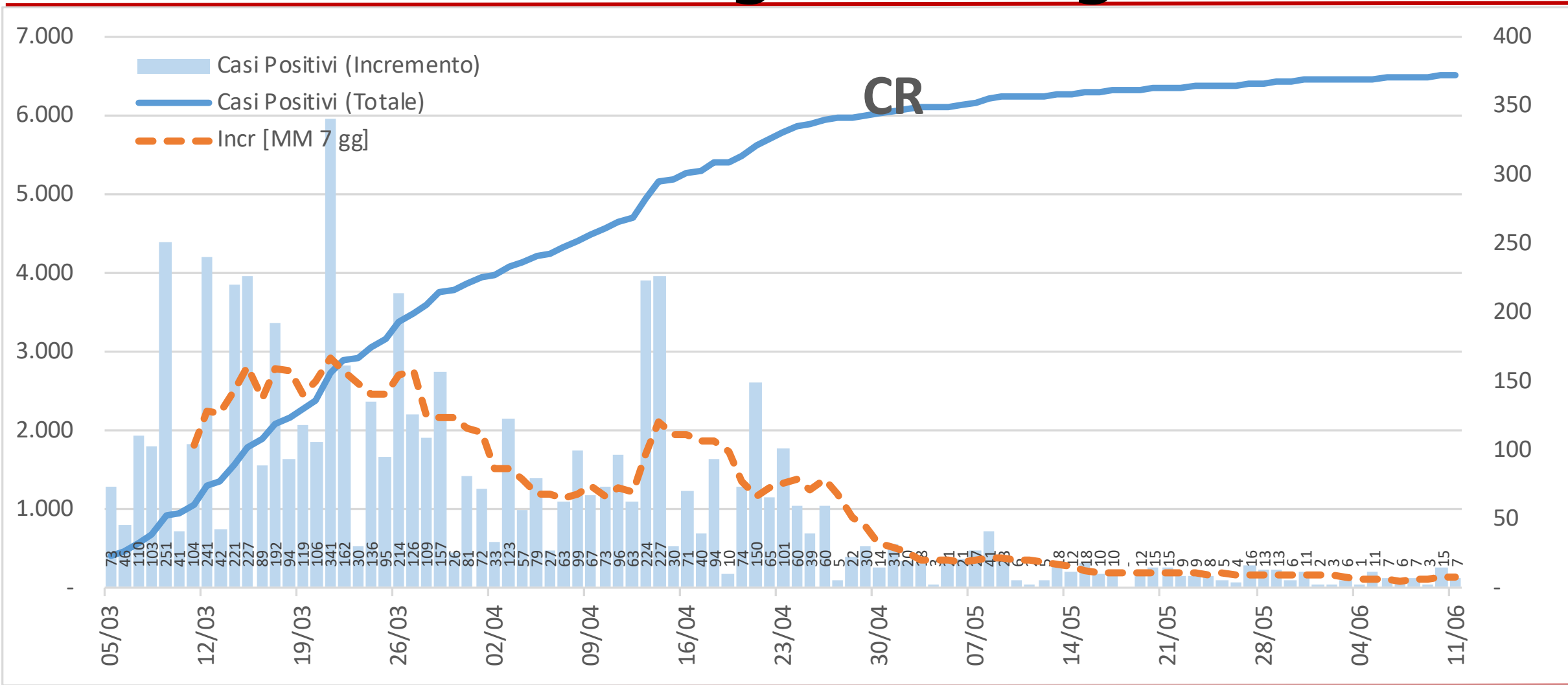

Provincia di Cremona - Casi positivi valore e incremento settimana su settimana

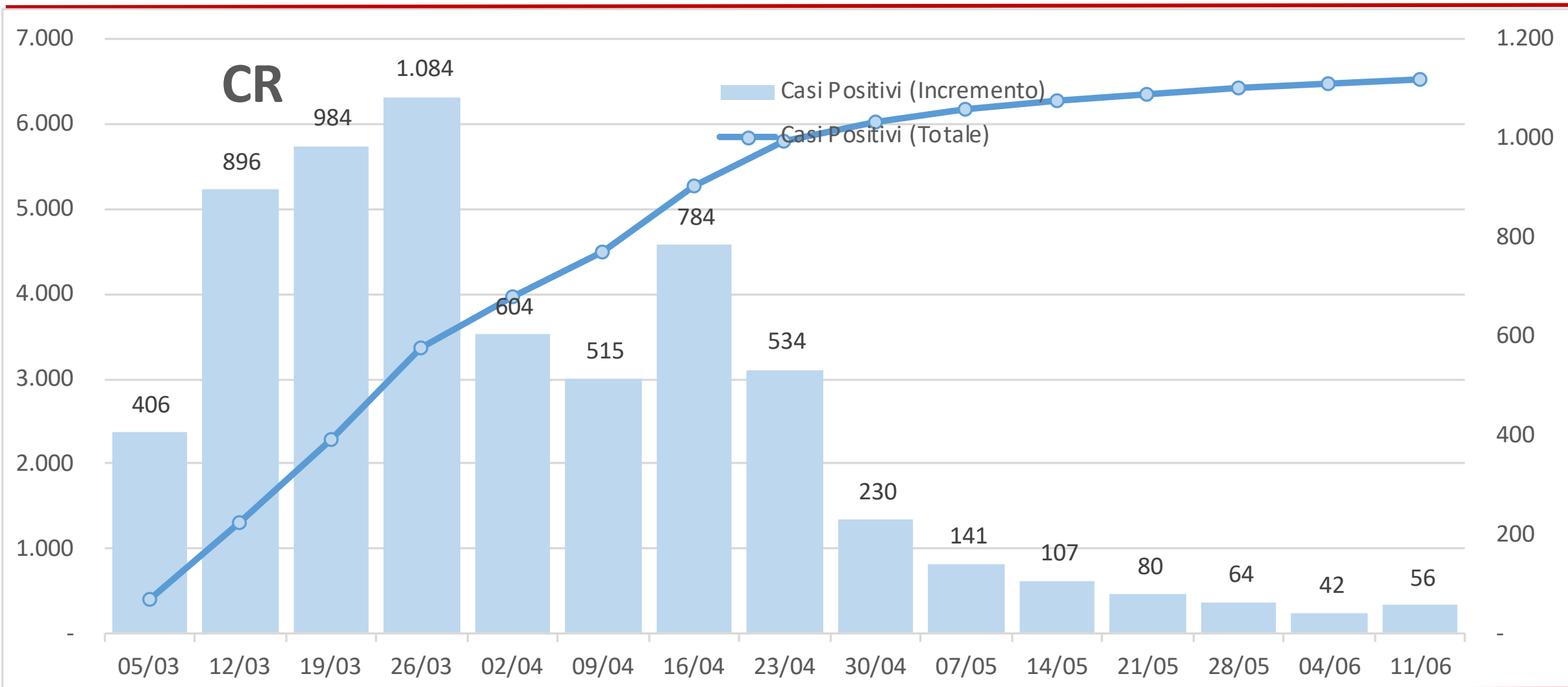

Provincia di Lecco - Casi positivi valore e incremento giorno su giorno

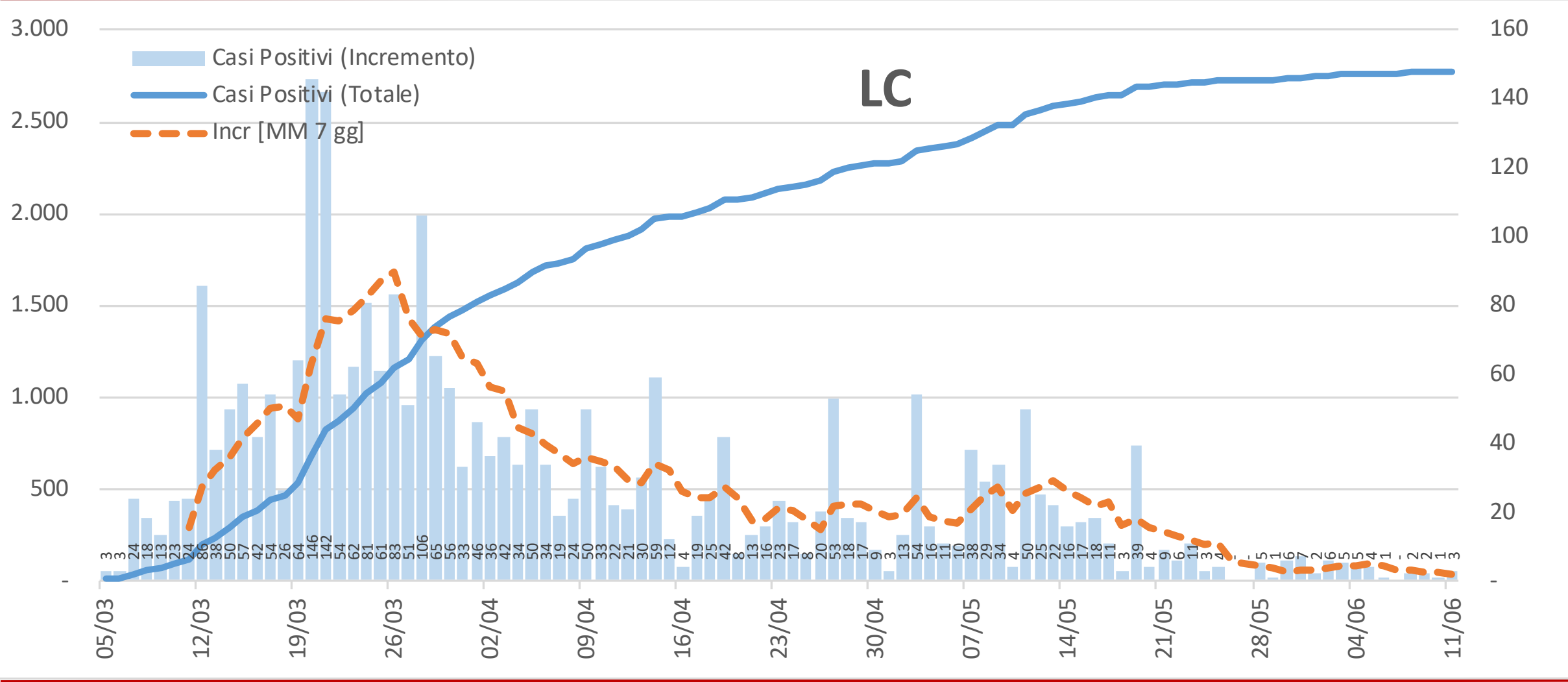

Provincia di Lecco - Casi positivi valore e incremento settimana su settimana

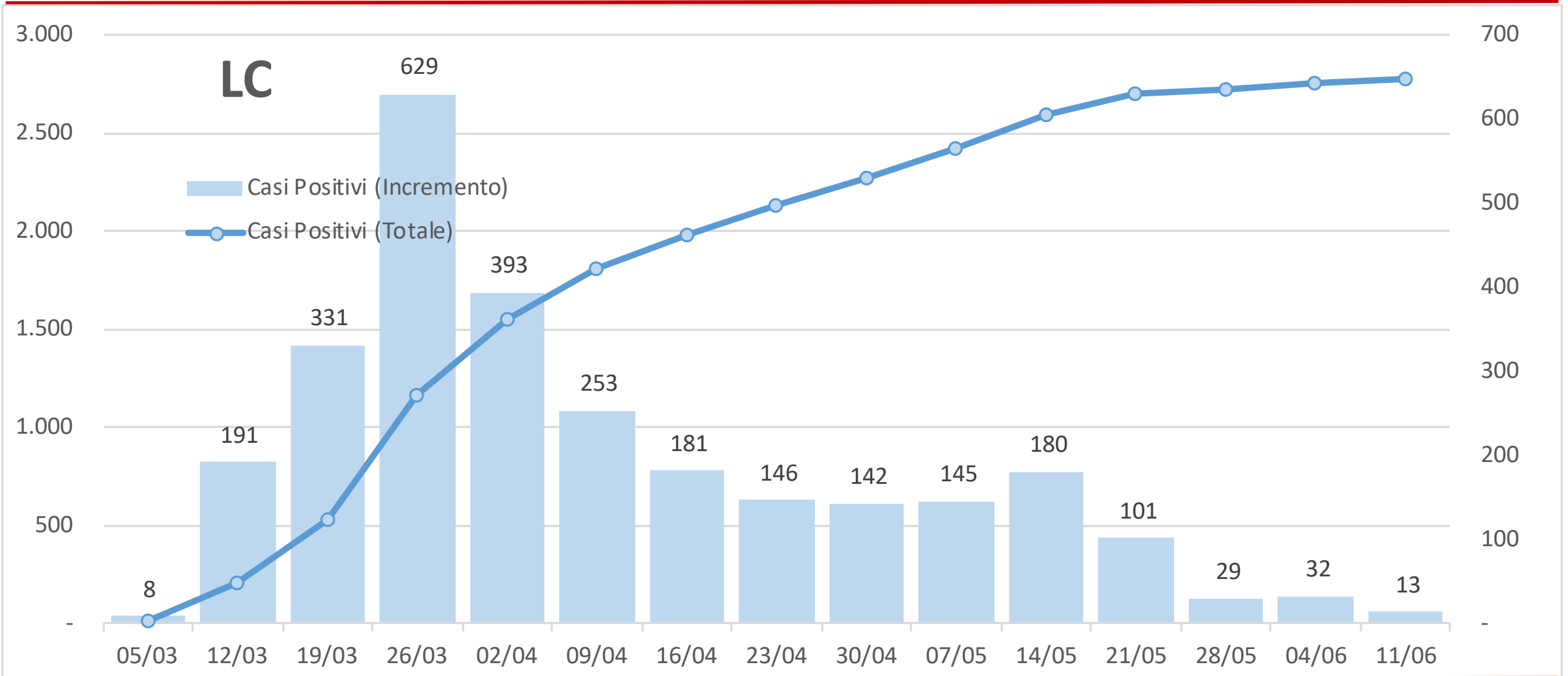

Provincia di Lodi - Casi positivi valore e incremento giorno su giorno

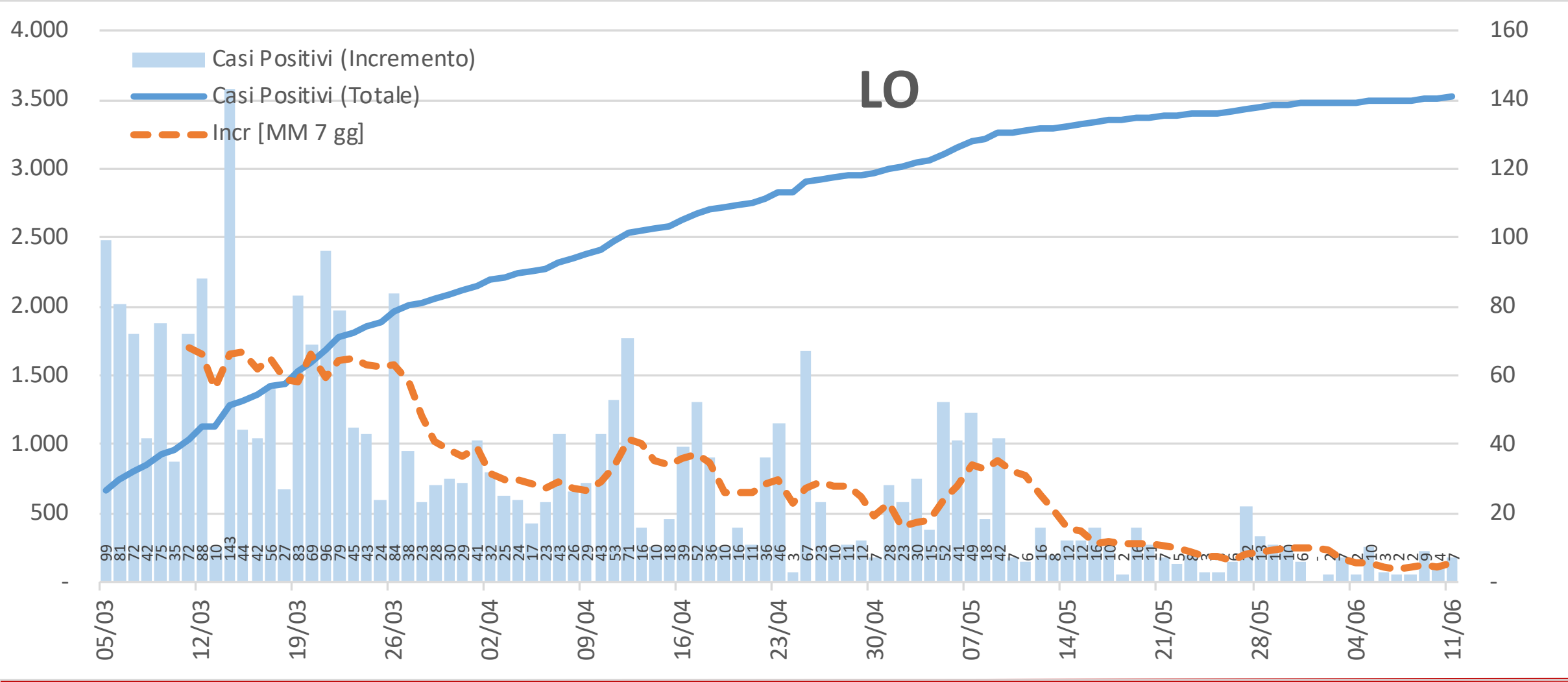

Provincia di Lodi - Casi positivi valore e incremento settimana su settimana

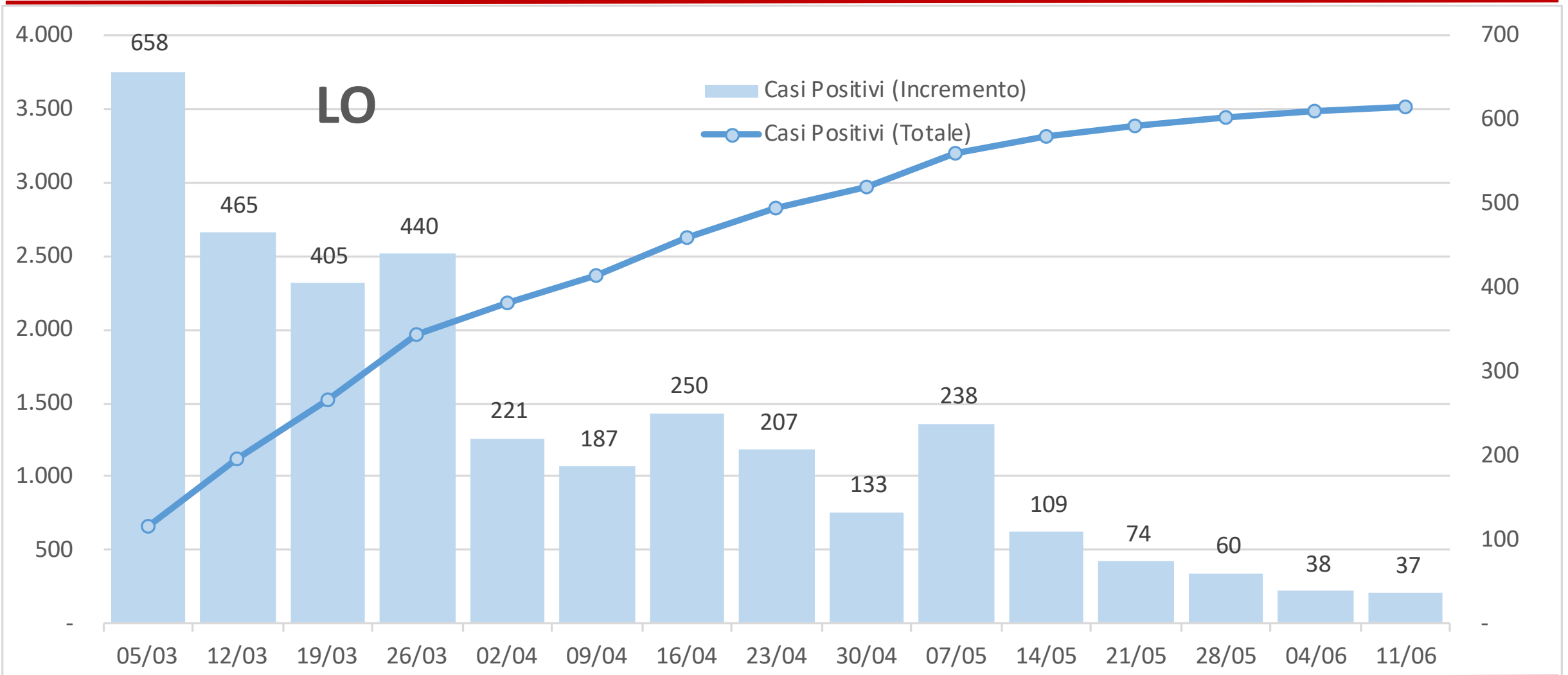

Provincia di Monza e Brianza - Casi positivi valore e incremento giorno su giorno

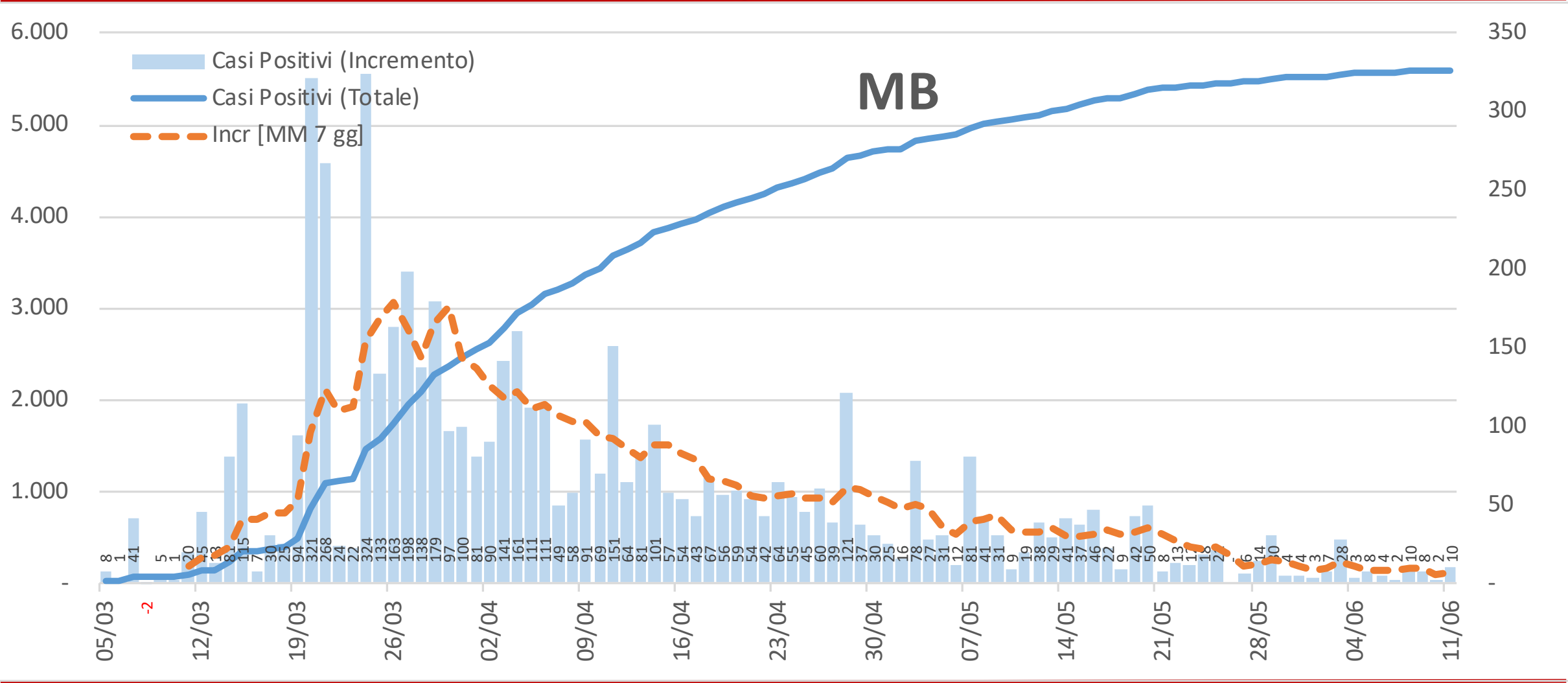

Provincia di Monza e Brianza - Casi positivi valore e incremento settimana su settimana

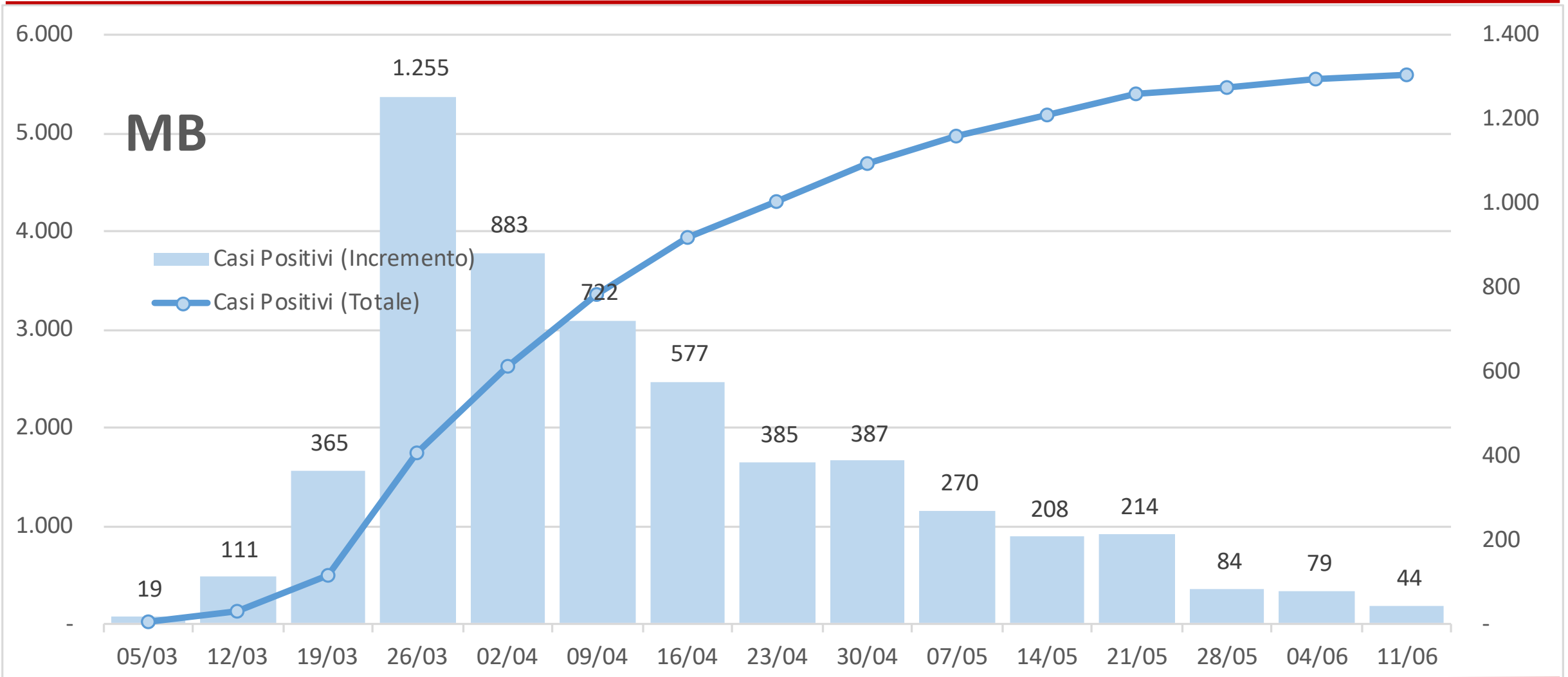

Provincia di Milano - Casi positivi valore e incremento giorno su giorno

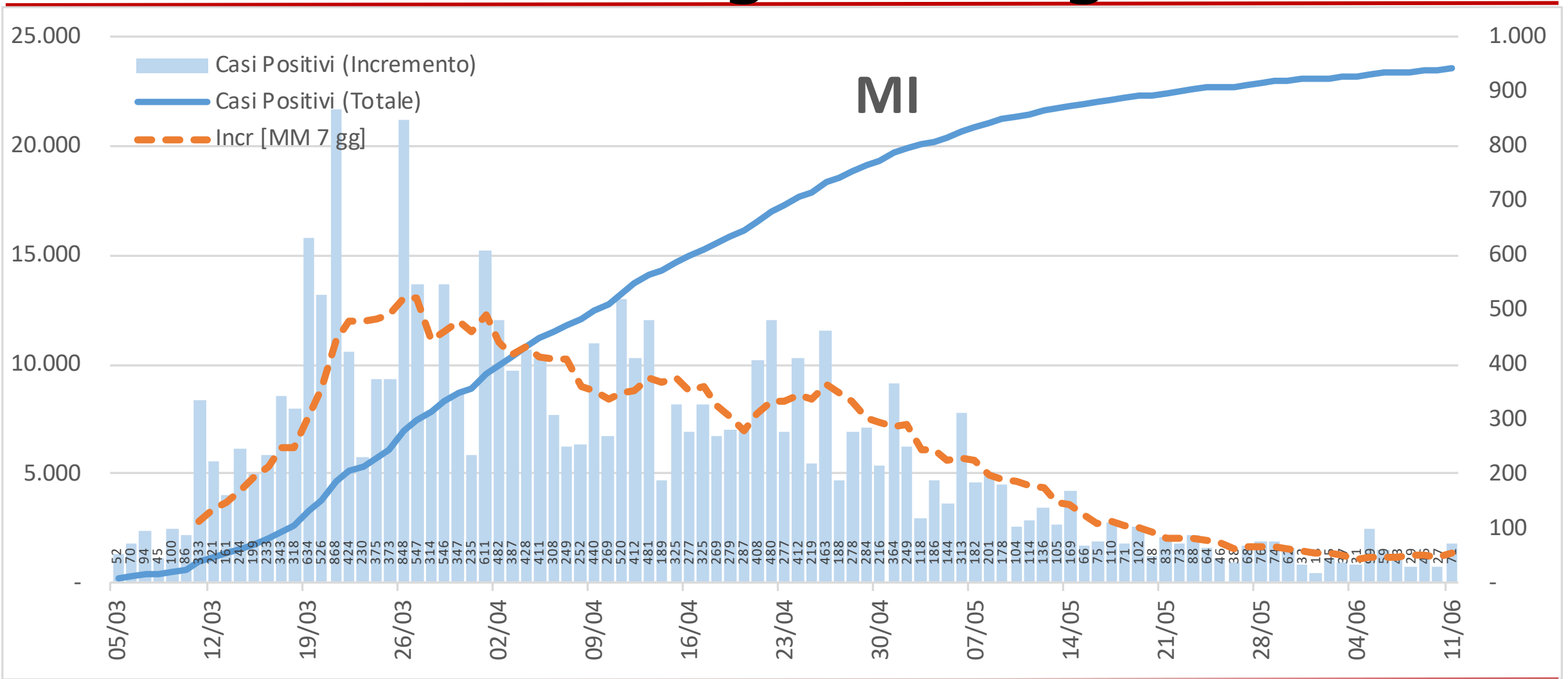

Provincia di Milano - Casi positivi valore e incremento settimana su settimana

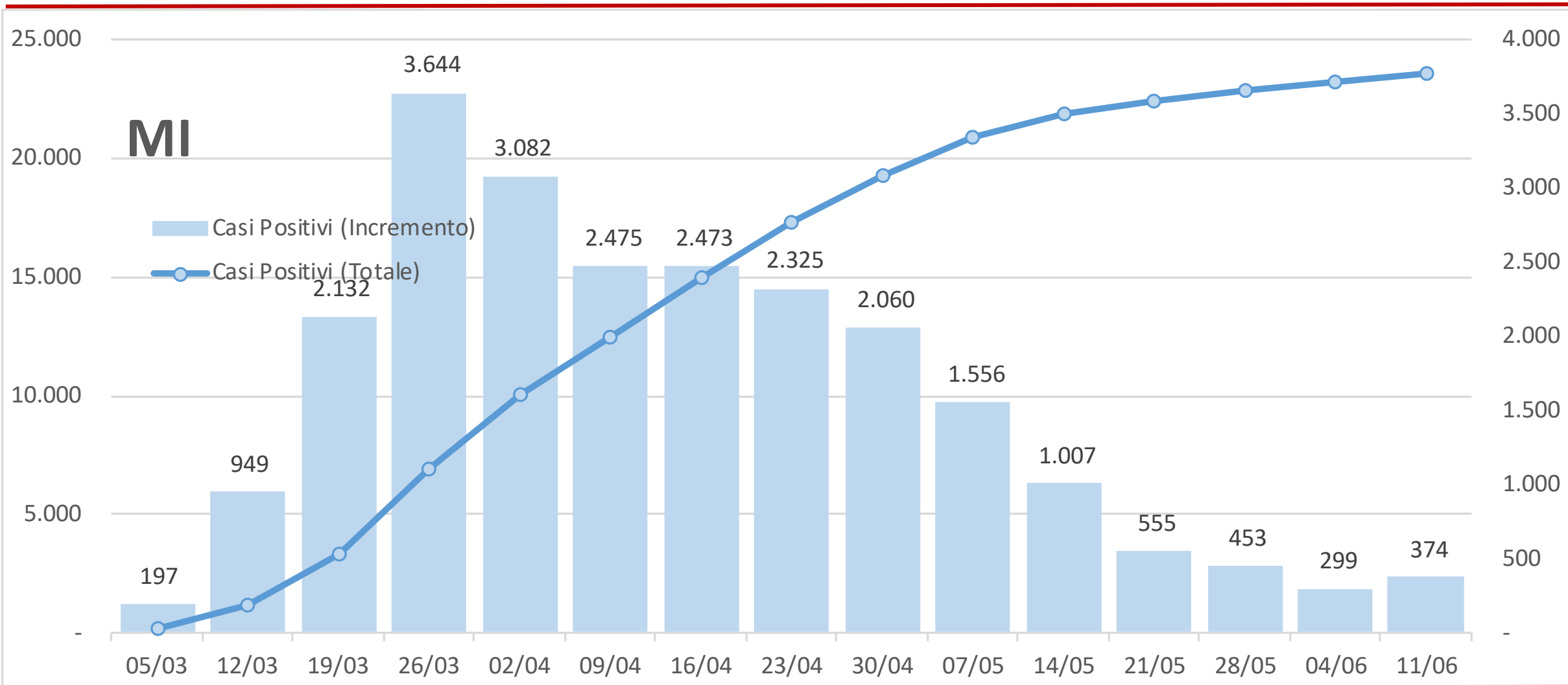

Provincia di Mantova - Casi positivi valore e incremento giorno su giorno

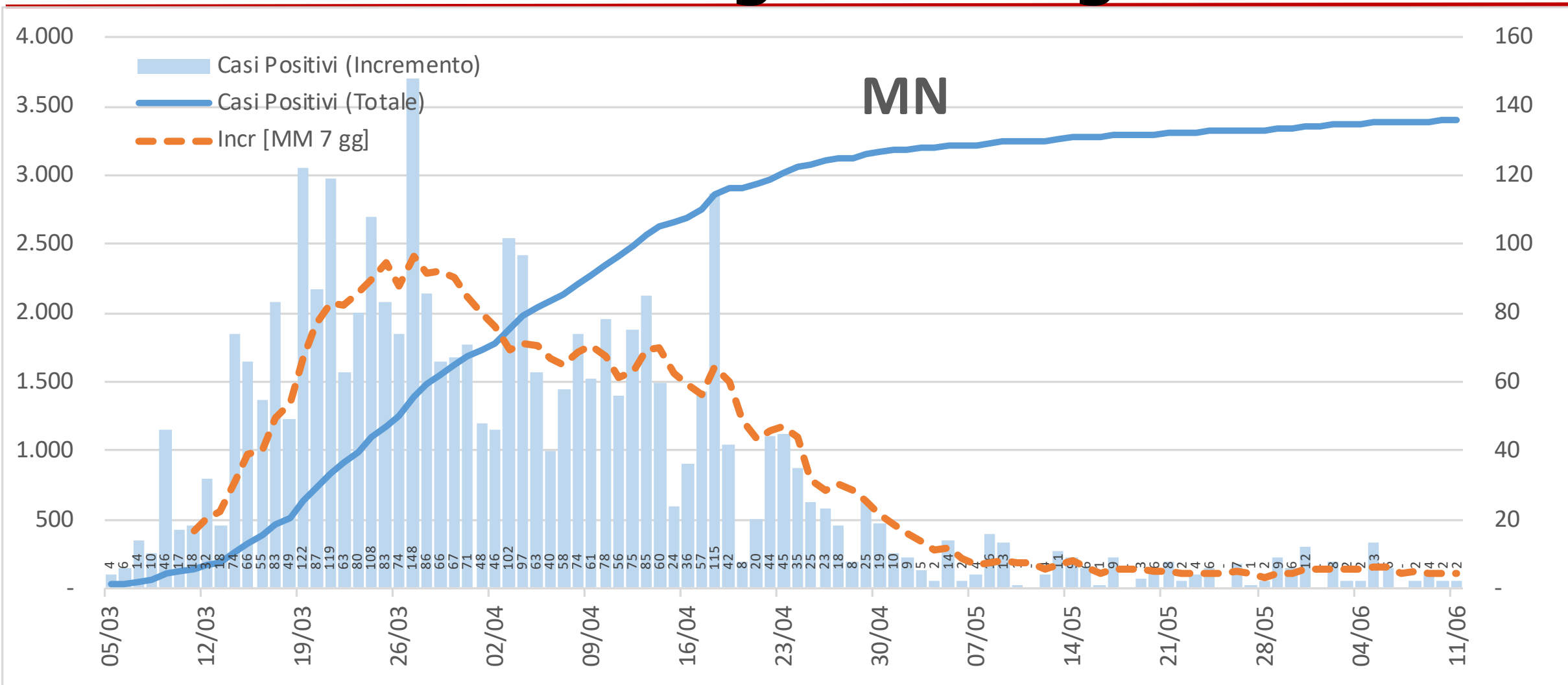

Provincia di Mantova - Casi positivi valore e incremento settimana su settimana

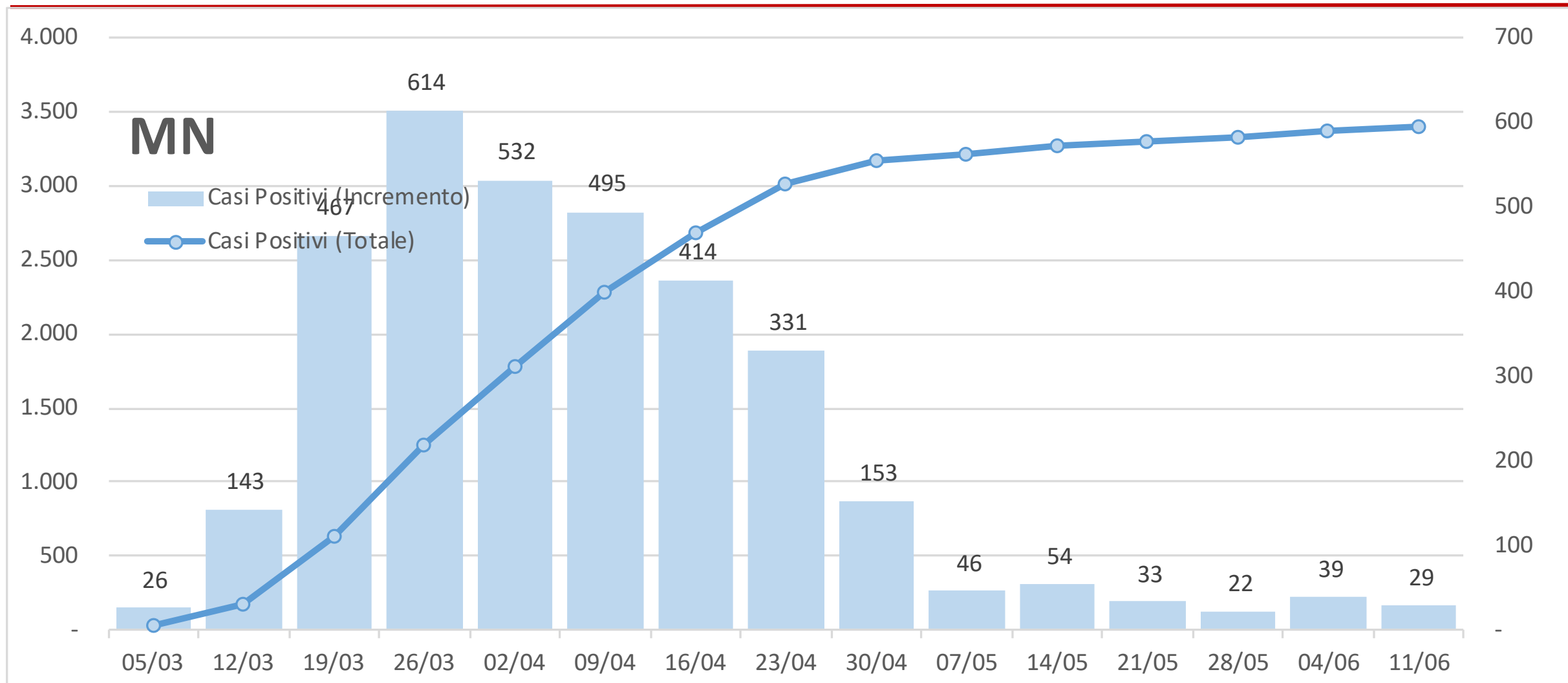

Provincia di Pavia - Casi positivi valore e incremento giorno su giorno

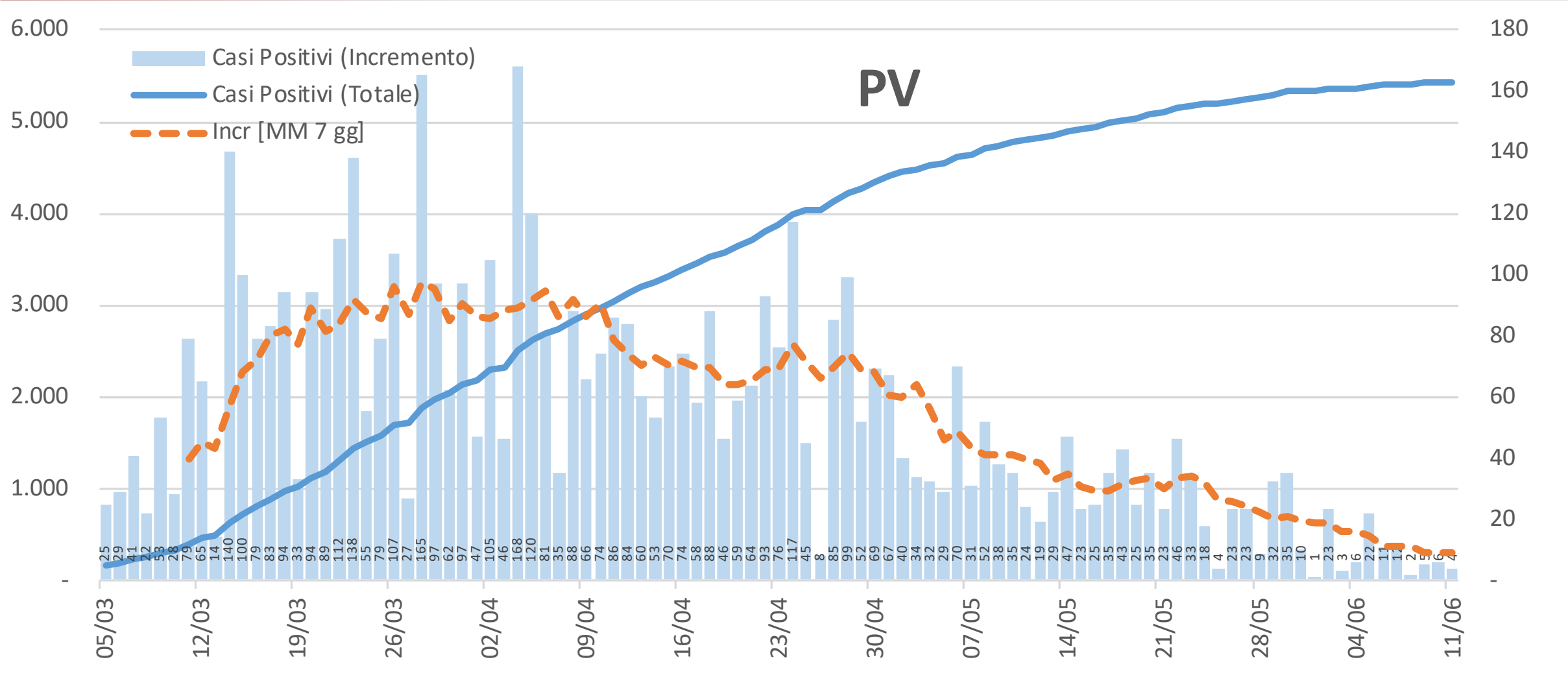

Provincia di Pavia - Casi positivi valore e incremento settimana su settimana

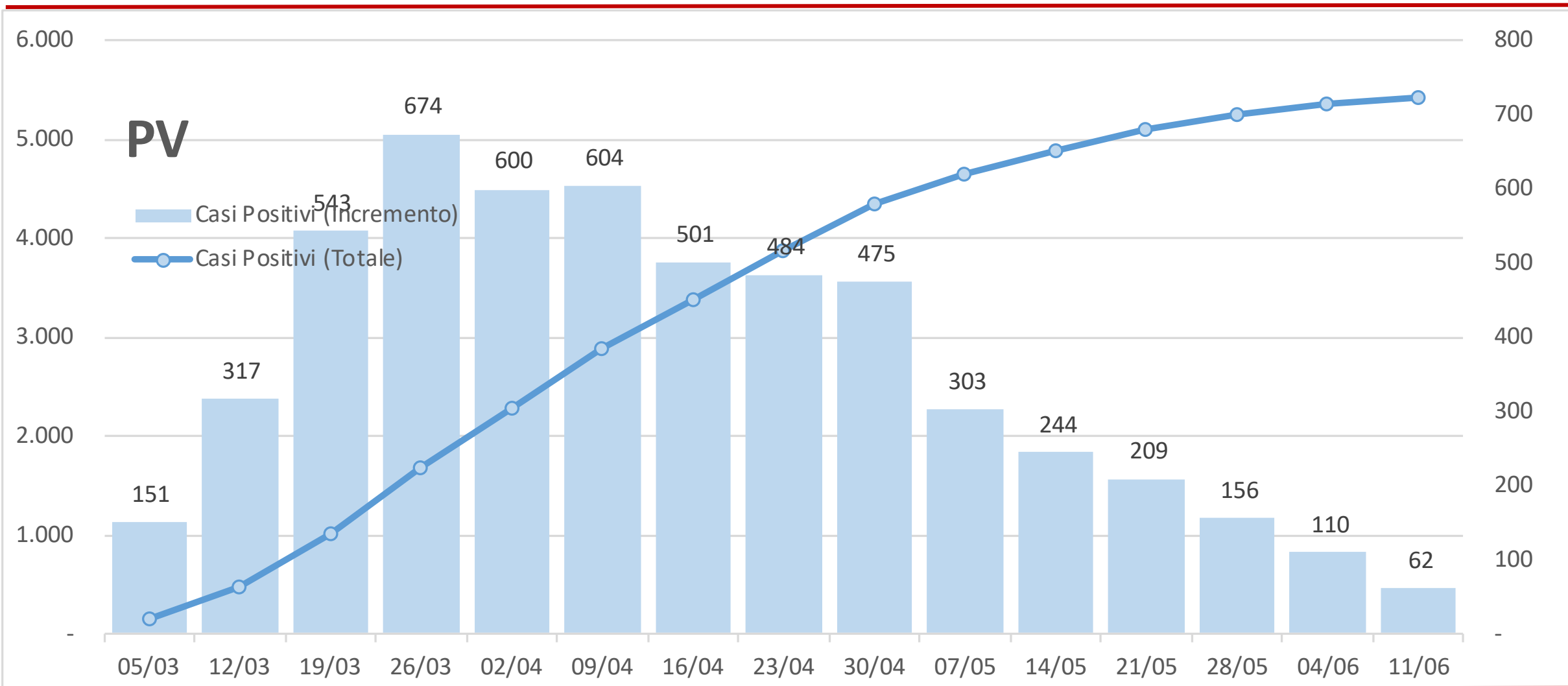

Provincia di Sondrio - Casi positivi valore e incremento giorno su giorno

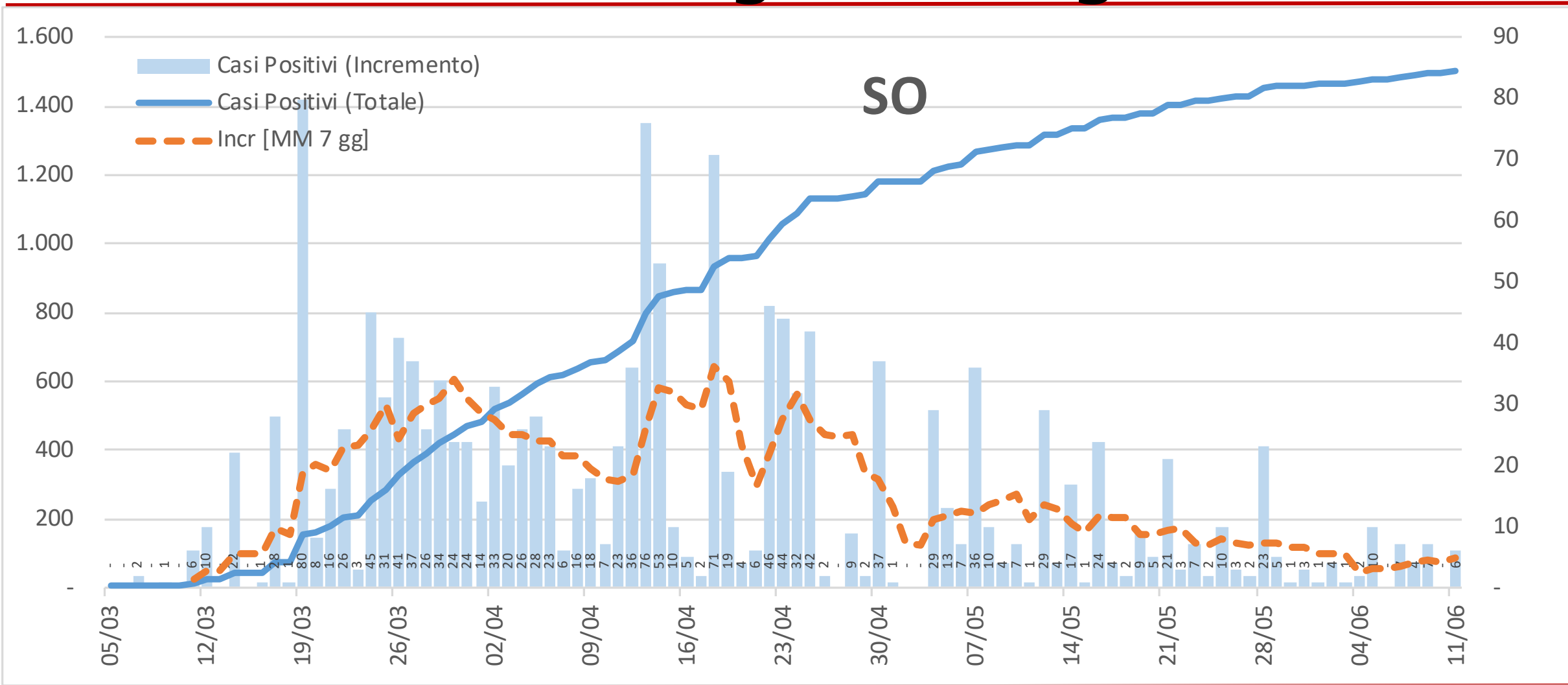

Provincia di Sondrio - Casi positivi valore e incremento settimana su settimana

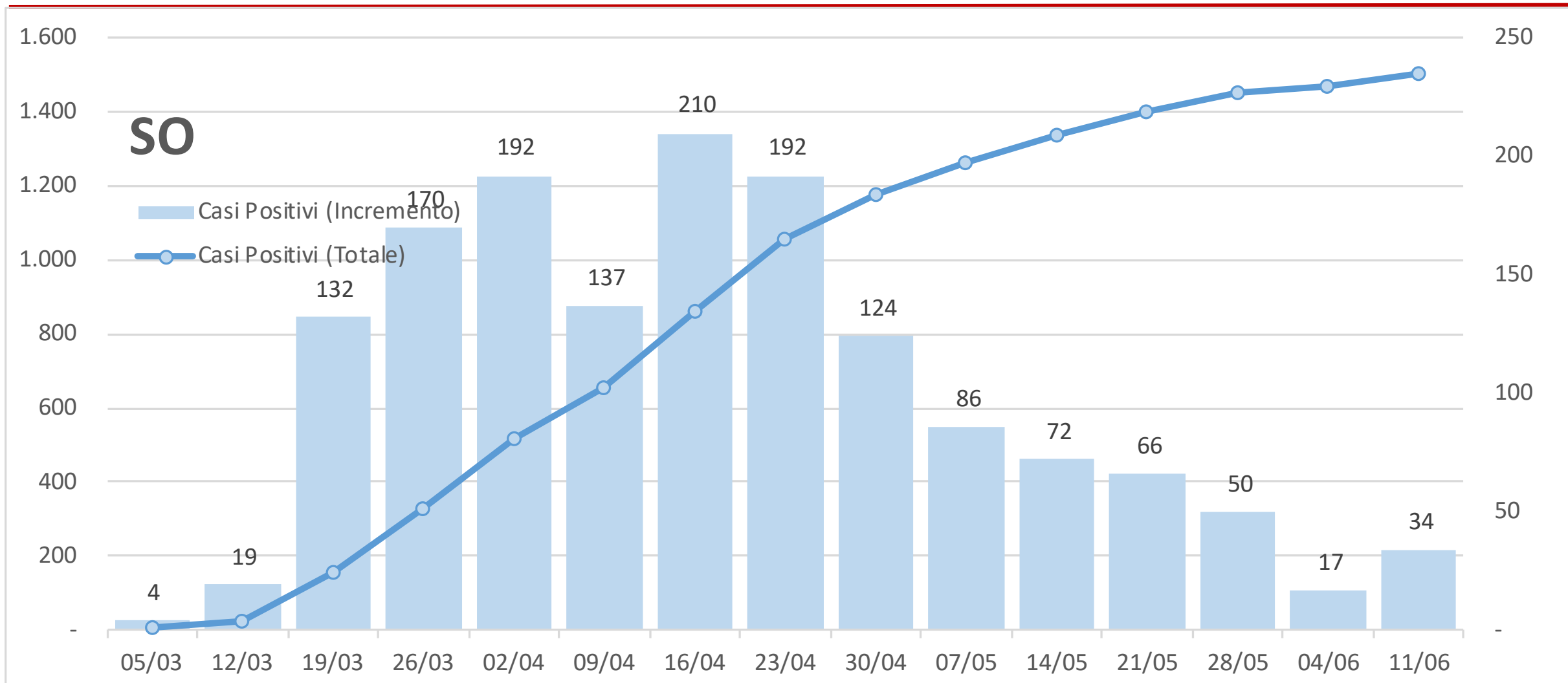

Provincia di Varese - Casi positivi valore e incremento giorno su giorno

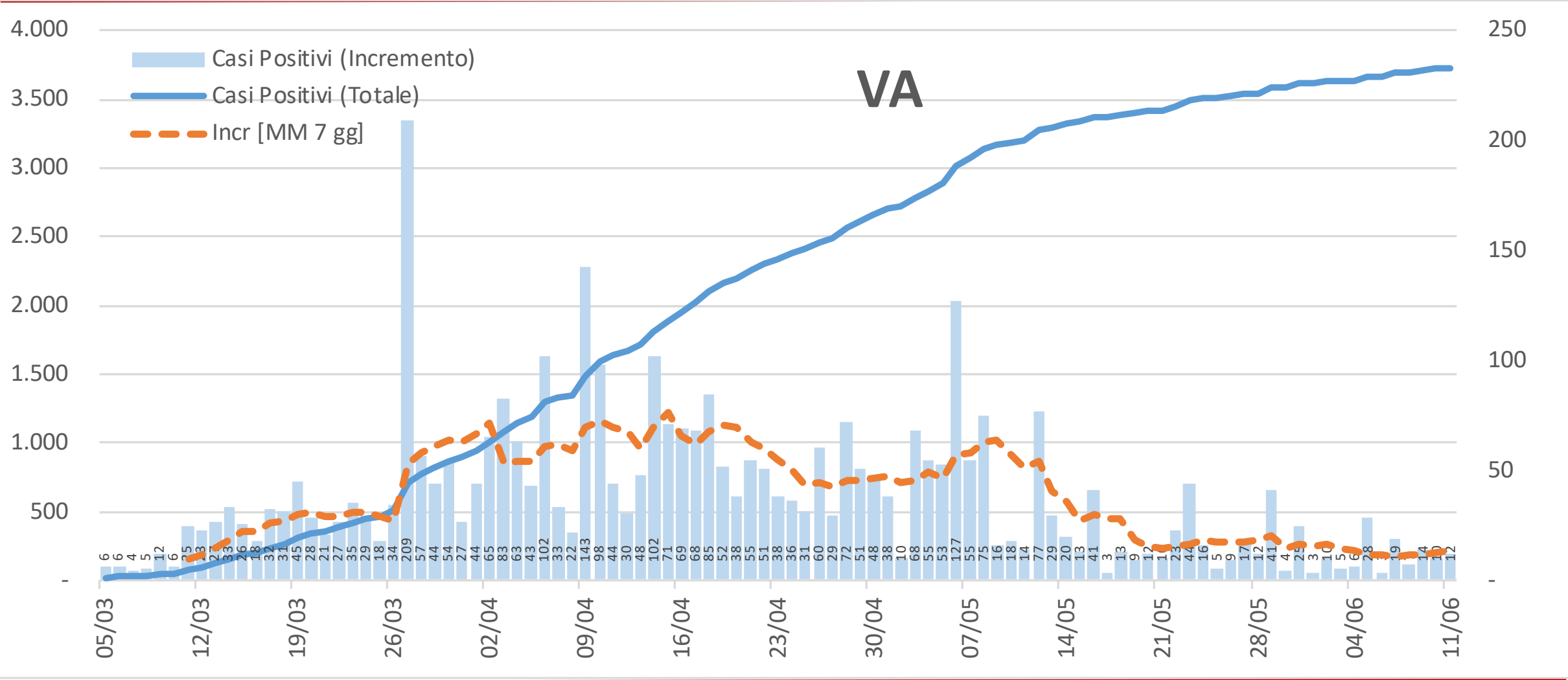

Provincia di Varese - Casi positivi valore e incremento settimana su settimana

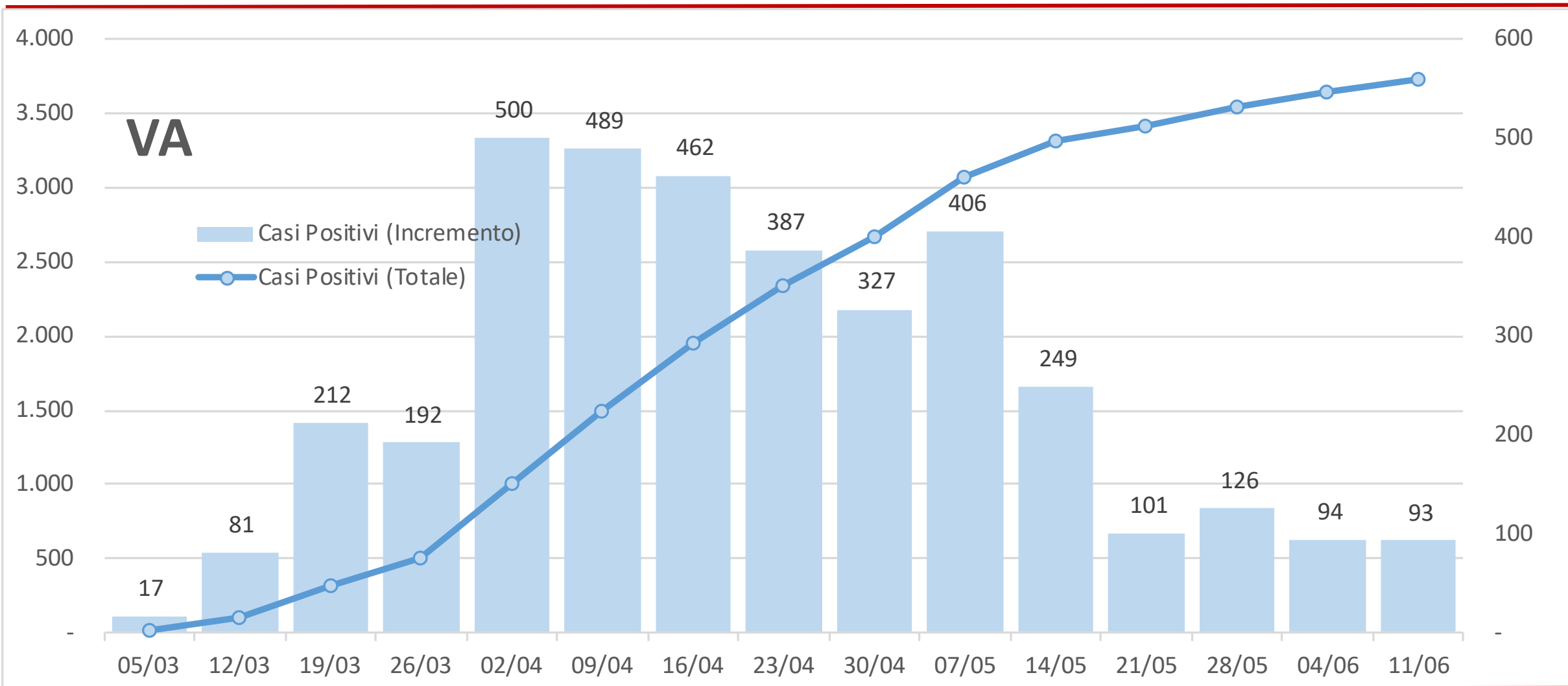

Rapporto tra decessi e casi positivi (dati provinciali - valori assoluti)

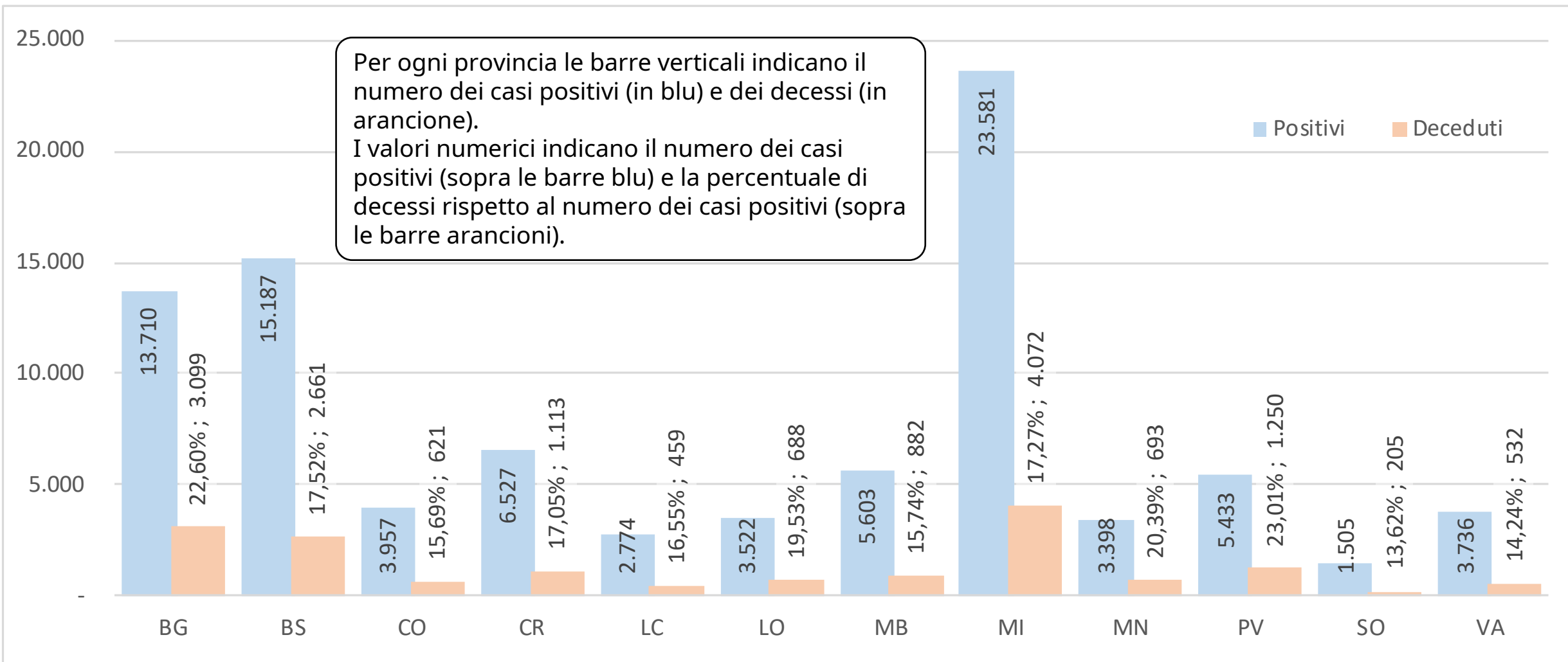

Note [1]

- » Il numero dei casi positivi è 252, praticamente due volte e mezza il valore di ieri.
- » Come si vede nella slide 4, su scala settimanale il numero dei casi positivi è superiore a quello della scorsa settimana. Si deve anche considerare quanto illustrato nella slide 6: nella settimana che si chiude oggi sono stati comunicati circa 68'000 tamponi: il valore più basso delle ultime sette settimane!
- » Se confrontiamo questa settimana con quella precedente, a fronte di un minor numero di tamponi (68'000 contro 90'500) sale il numero dei casi positivi (sono 1'406 contro 1'373).
- » La percentuale di tamponi positivi rispetto ai tamponi efficaci (positivi + negativi) è risalita sopra il 5% e anche nelle persone «nuove», la percentuale dei positivi torna a salire sopra il 3%.
- » Il numero dei decessi giornalieri oggi è pari a 25! Poco meno di ieri. Su scala settimanale si conferma una diminuzione rispetto alla settimana precedente.
- » Come sempre la volubilità di tutti questi numeri impone una grande prudenza nell'analisi degli andamenti perché potrebbero esserci variazioni sostanziali.

Note [2]

- » Il dato provinciale è più puntuale e soffre molto di più delle imprecisioni nella comunicazione dei risultati. Per questo motivo l'analisi provinciale richiede ancor più prudenza.
- » Sarebbe necessario pubblicare il numero di tamponi effettuati ogni giorno per ogni provincia.
- » **Quasi tutte le province dimostrano un andamento altalenante, senza confermare i trend di discesa che hanno caratterizzato le ultime settimane.**
- » Si ribadisce la difficoltà di analizzare dati di cui non è garantita continuità, uniformità e omogeneità.

Note Politiche [unica]

- » **Purtroppo oggi per la prima volta dall'inizio della fase due il numero dei nuovi casi positivi è maggiore di quello della settimana precedente. È probabile che nei prossimi giorni questo dato migliorerà perché alcune situazioni anomale registrate questa settimana scorreranno indietro nel tempo. Ciononostante il segnale rimane preoccupante perché potrebbe essere un segnale di allerta riguardo una nuova espansione del contagio.**
- » **Sottolineiamo ancora una volta che la mancata attenzione prestata dalla giunta Lombarda alla gestione del Test e del Tracing (ricordiamo le tre T: Test, Trace, Treat) è alla base di questi problemi.**