

Evoluzione situazione Lombardia

**Materiale preparato da Samuele Astuti sulla base dei dati ufficiali
pubblicati da Regione Lombardia**

Versione aggiornata domenica 14 giugno

Dati (Valori Assoluti)

Data	Test effettuati (Totale)	Test positivi (Totale)	Test negativi (Totale)	Analisi in corso (Oggi)	Ricoverati NON in terapia intensiva	Ricoverati in Terapia intensiva	Isolamento domiciliare	Dimessi e trasferiti al domicilio	Guariti	Deceduti (Totale)	Casi Positivi (Totale)
dom 14/06/20	892.641	139.034	749.138	4.469	2.116	94	13.779	3.078	56.142	16.449	91.658
sab 13/06/20	883.305	138.556	740.229	4.520	2.252	96	14.437	3.267	54.934	16.428	91.414
ven 12/06/20	873.831	138.100	731.057	4.674	2.357	97	14.570	3.238	54.537	16.405	91.204
gio 11/06/20	858.994	137.365	717.078	4.551	2.488	97	14.755	3.316	53.902	16.374	90.932
mer 10/06/20	845.618	136.703	704.676	4.239	2.565	98	15.194	3.341	53.133	16.349	90.680
mar 09/06/20	836.313	136.340	695.518	4.455	2.660	96	15.541	3.423	52.544	16.317	90.581
lun 08/06/20	826.465	135.911	685.863	4.691	2.708	107	16.504	3.640	51.128	16.302	90.389
dom 07/06/20	821.977	135.981	679.427	6.569	2.801	107	16.512	3.606	50.899	16.270	90.195
sab 06/06/20	813.972	135.400	671.935	6.637	2.840	110	16.549	3.643	50.679	16.249	90.070
ven 05/06/20	800.276	134.563	659.772	5.941	2.960	120	16.773	3.609	50.244	16.222	89.928
gio 04/06/20	780.887	133.962	642.985	3.940	2.954	125	17.145	4.002	49.099	16.201	89.526
mer 03/06/20	777.477	133.852	639.685	3.940	2.995	131	17.098	3.973	49.073	16.172	89.442
mar 02/06/20	766.122	133.258	628.624	4.240	3.021	166	17.068	3.963	48.844	16.143	89.205
lun 01/06/20	757.446	132.308	619.934	5.204	3.085	167	17.609	4.056	47.970	16.131	89.018
dom 31/05/20	753.874	132.173	616.492	5.209	3.131	170	17.695	4.047	47.813	16.112	88.968

Casi positivi - Valore assoluto e incremento Giorno su Giorno

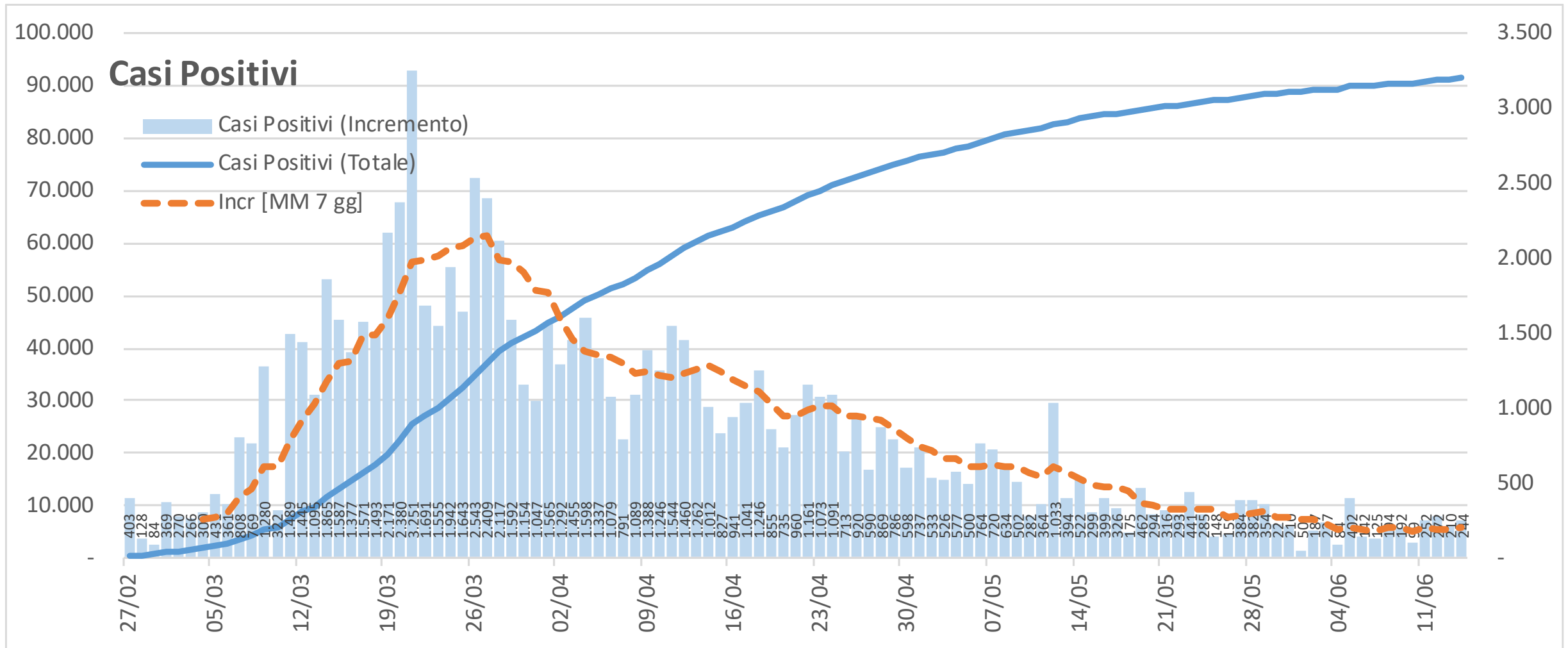

Casi positivi - Valore assoluto e incremento Settimana su Settimana

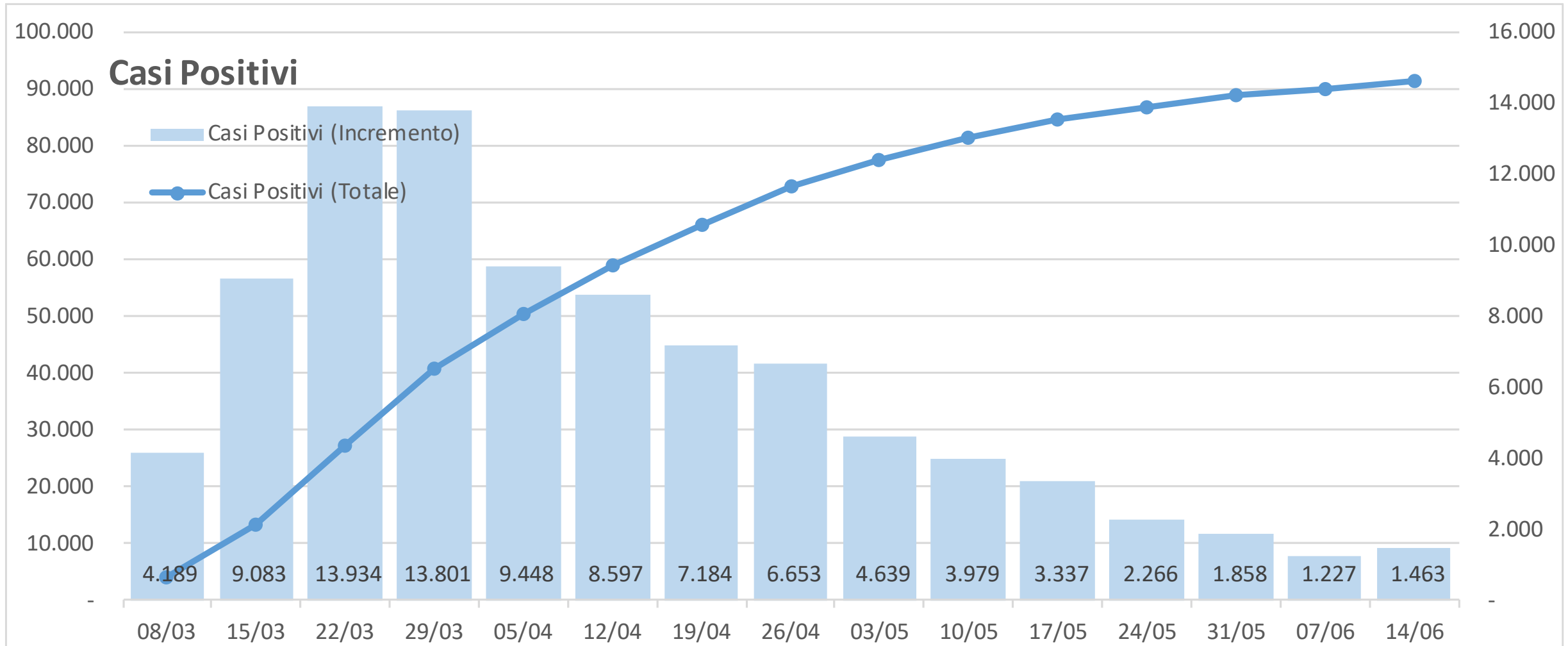

Numero tamponi positivi vs numero totale tamponi pubblicato [giorno su giorno]

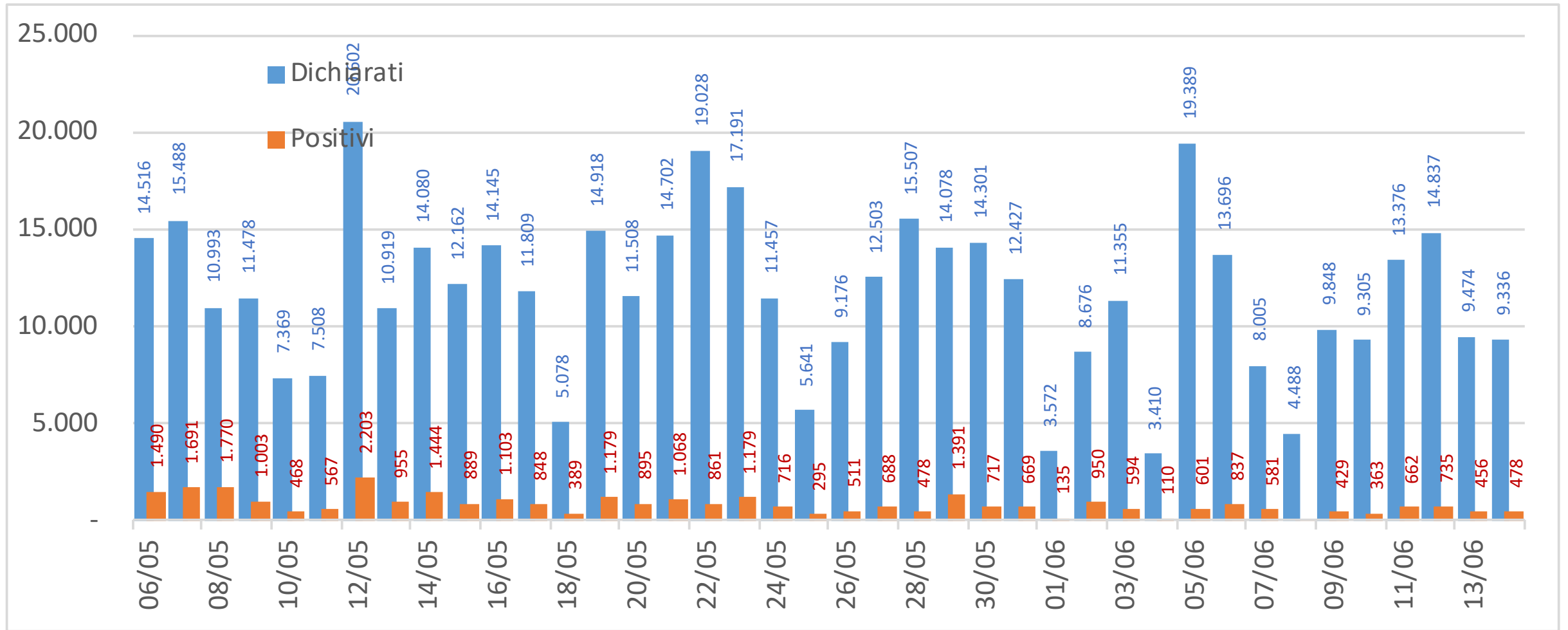

Numero tamponi positivi vs numero totale tamponi pubblicato [settimana su settimana]

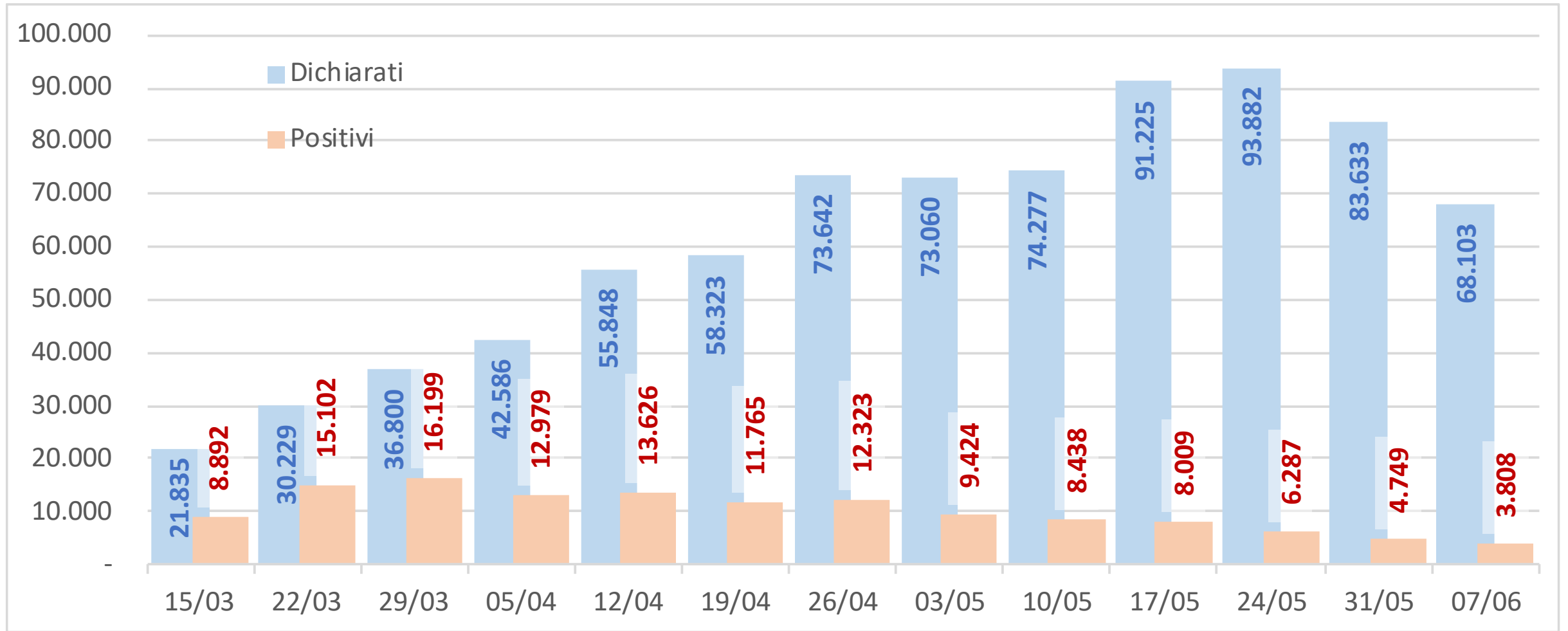

Numero tamponi positivi vs numero totale tamponi pubblicato [perc giorno su giorno]

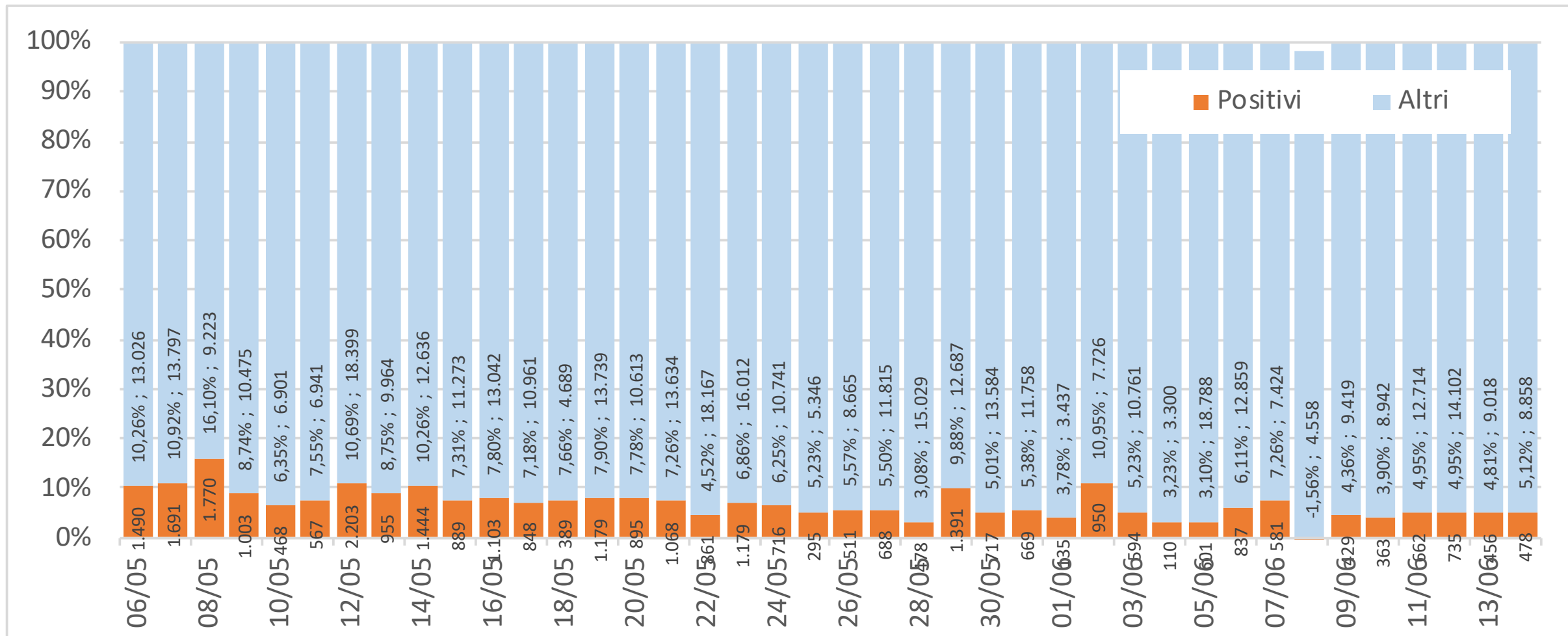

Numero tamponi positivi vs numero totale tamponi pubblicato [perc sett su sett]

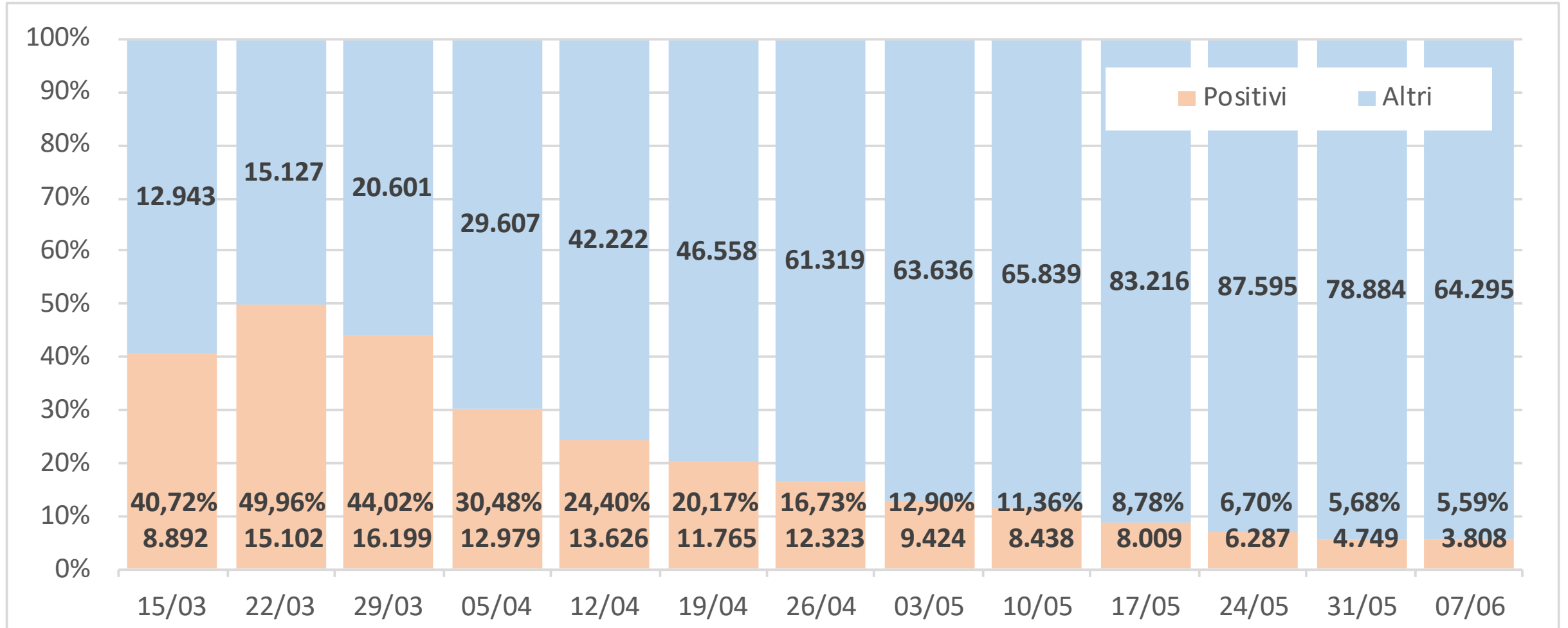

Numero tamponi positivi vs numero tamponi efficaci (pos+neg) [giorno su giorno]

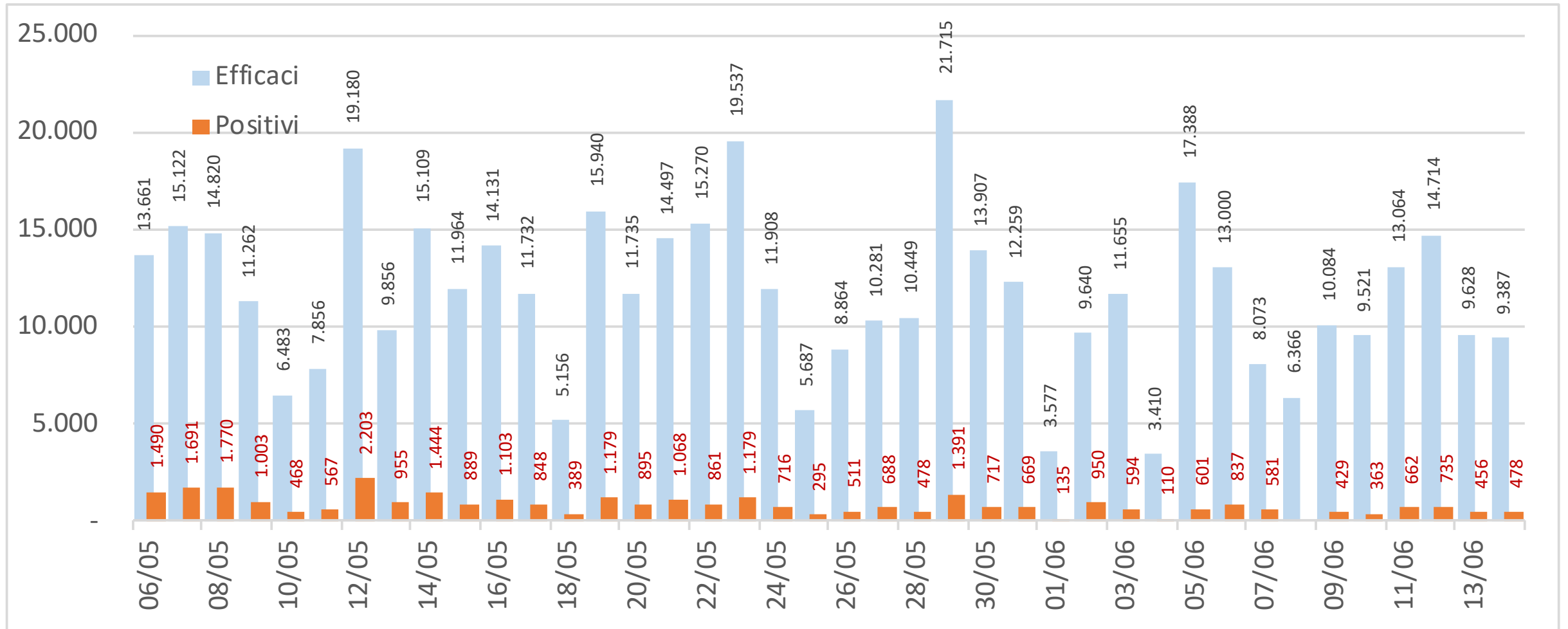

Numero tamponi positivi vs numero tamponi efficaci (pos+neg) [settimana su settimana]

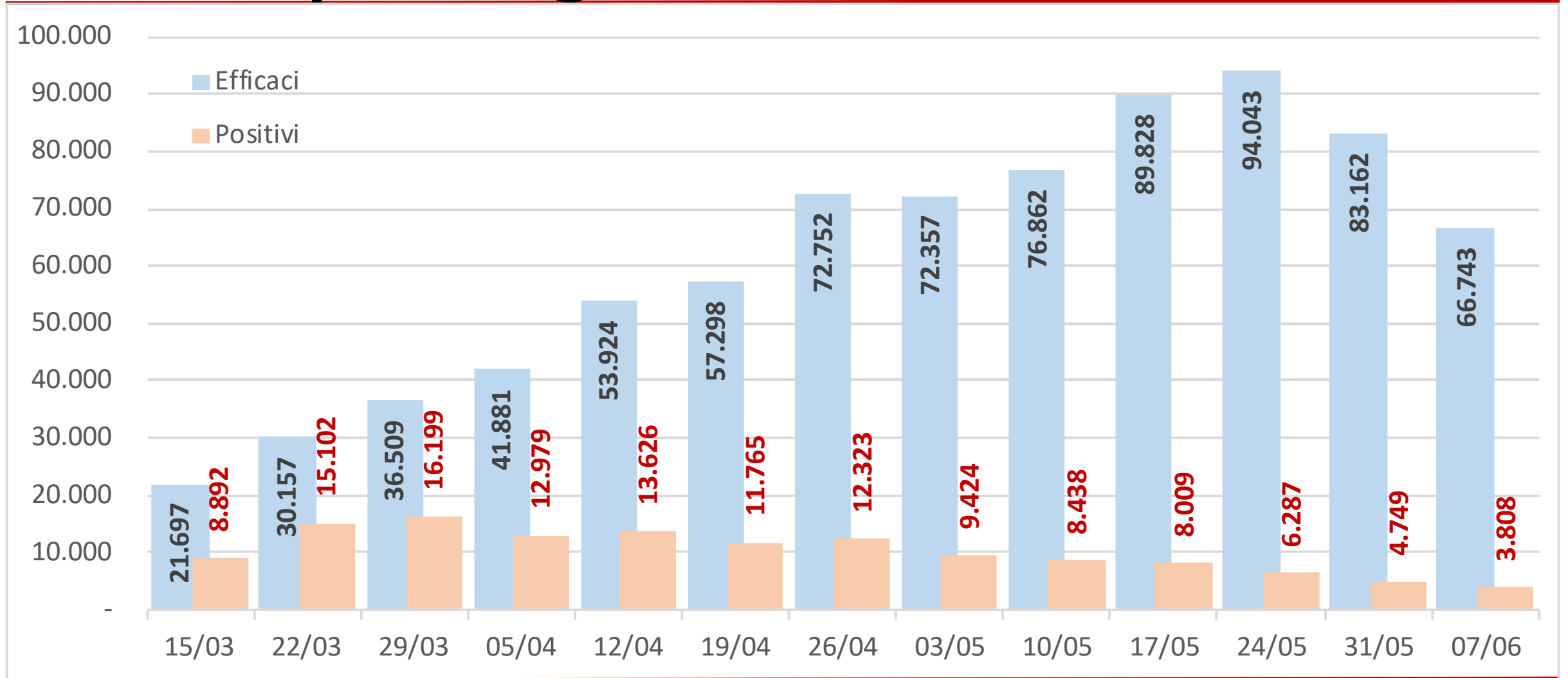

Numero tamponi positivi vs numero tamponi efficaci (perc) [giorno su giorno]

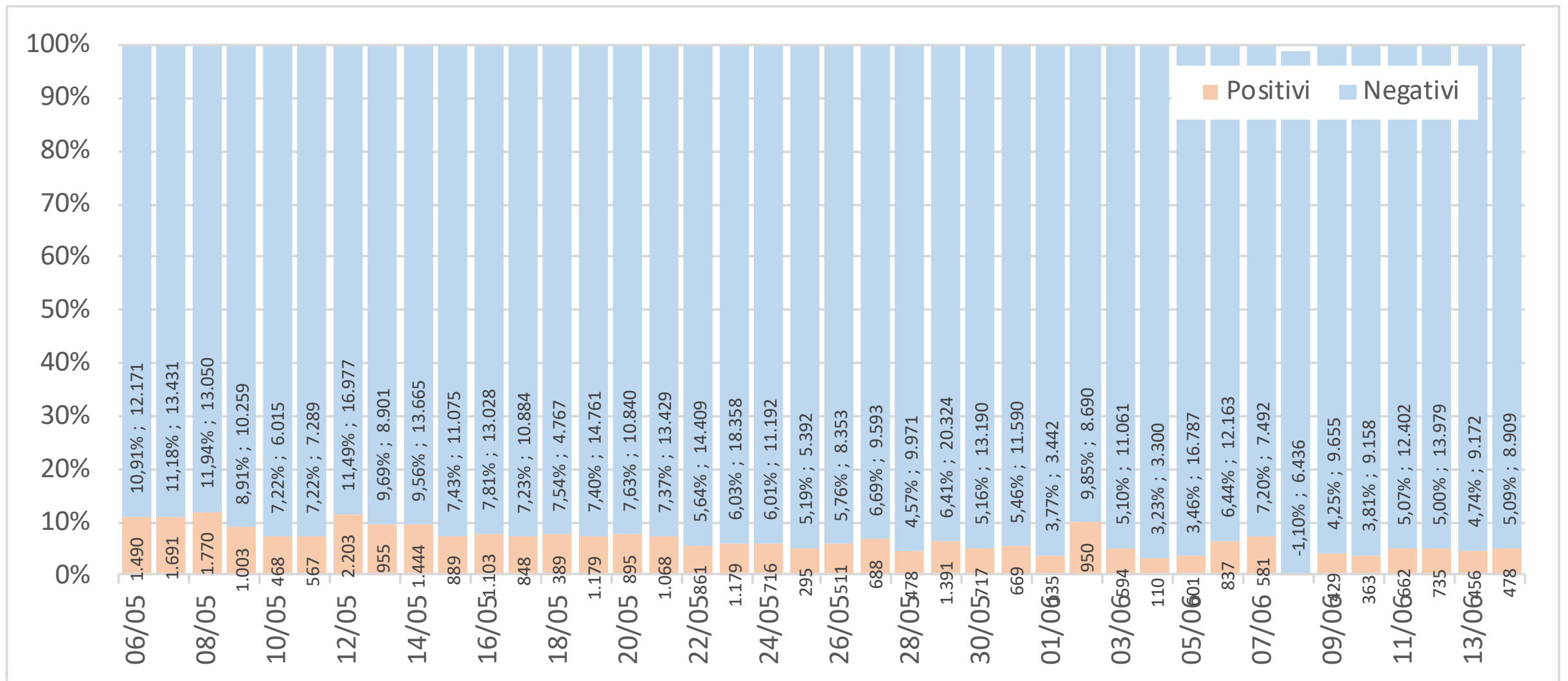

Numero tamponi positivi vs numero tamponi efficaci (perc) [settimana su settimana]

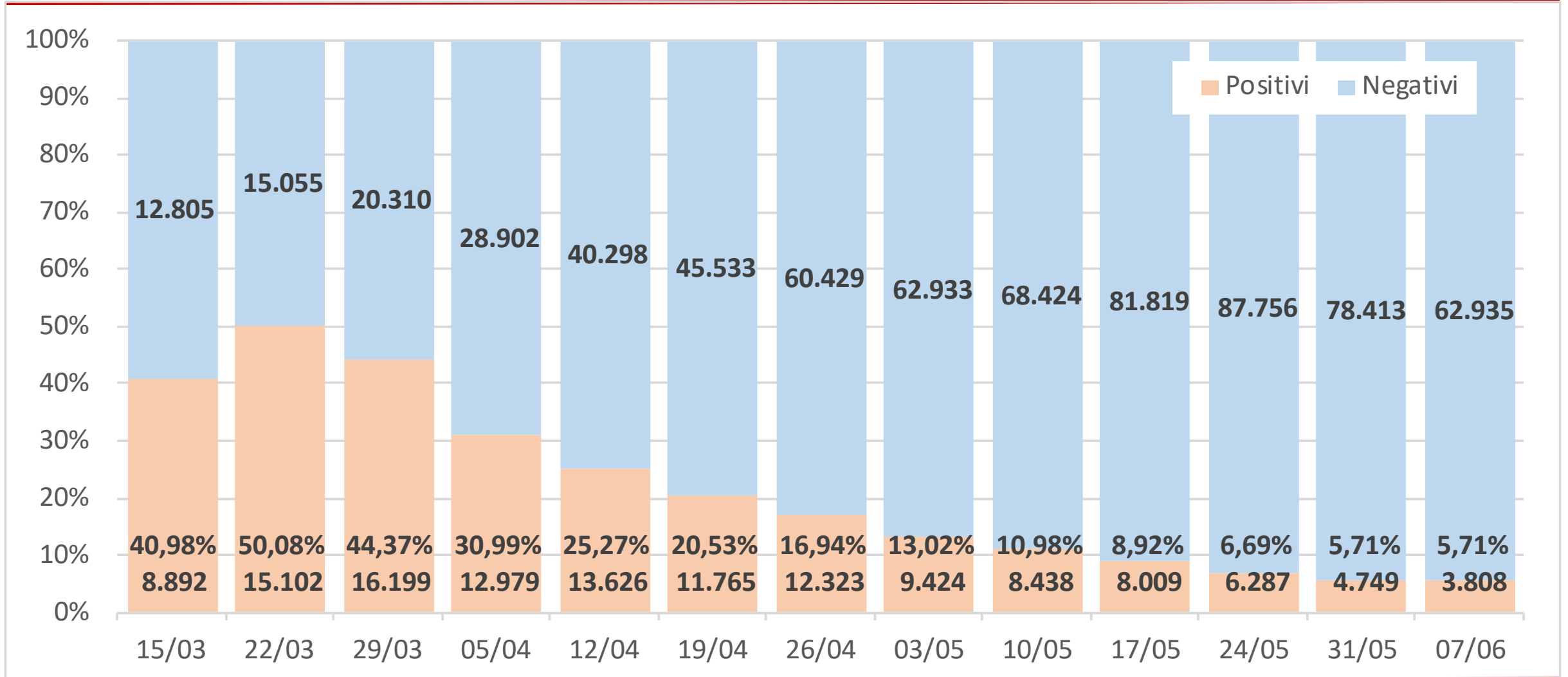

Persone sottoposte a tampone positivi vs negativi - nuove vs già testate

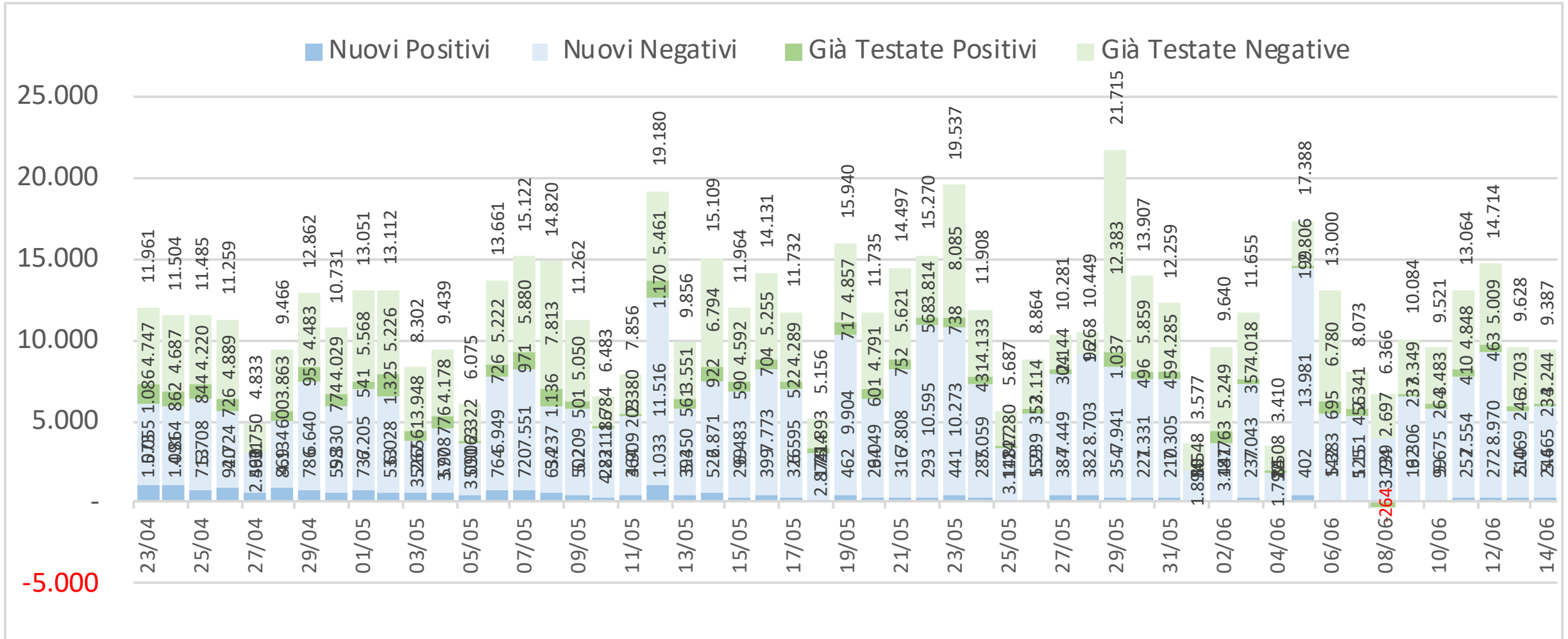

Persone sottoposte a tampone positivi vs negativi - nuove vs già testate

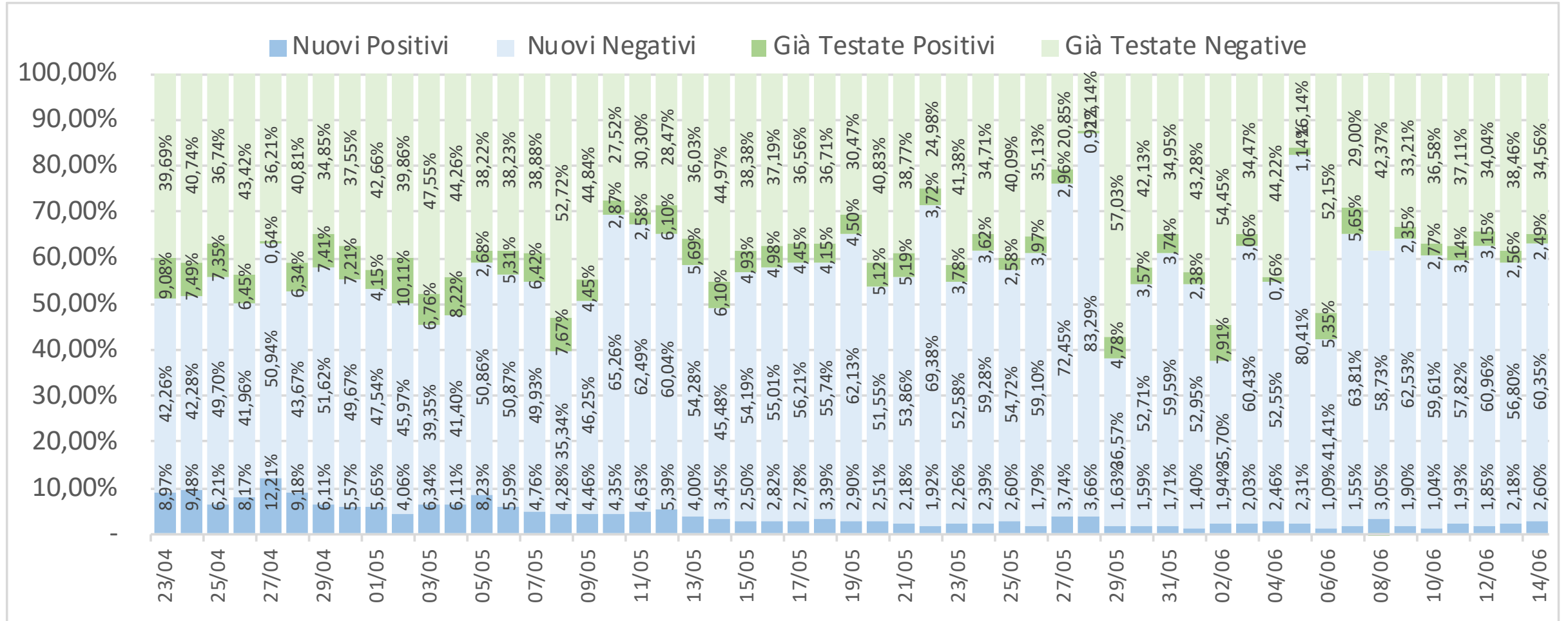

Nuove persone sottoposte a tampone positivi vs negativi [giorno su giorno]

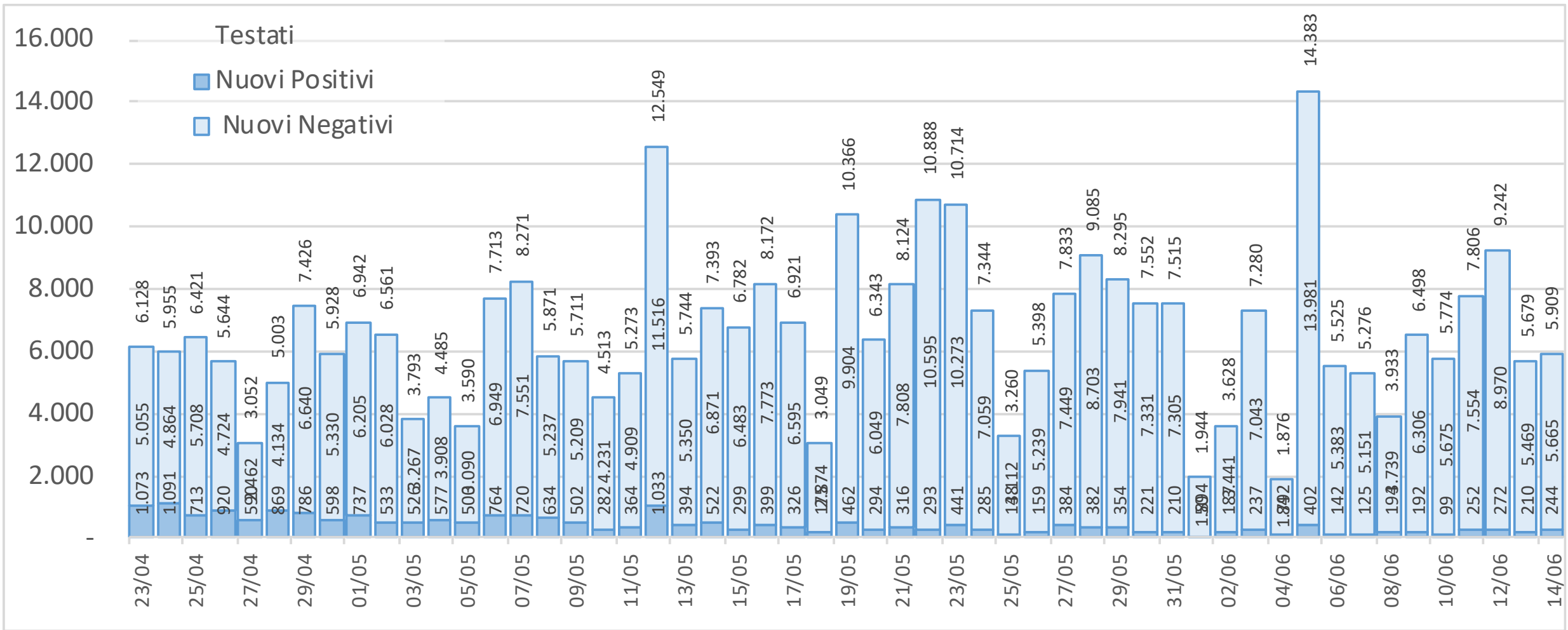

Nuove persone sottoposte a tampone positivi vs negativi [giorno su giorno]

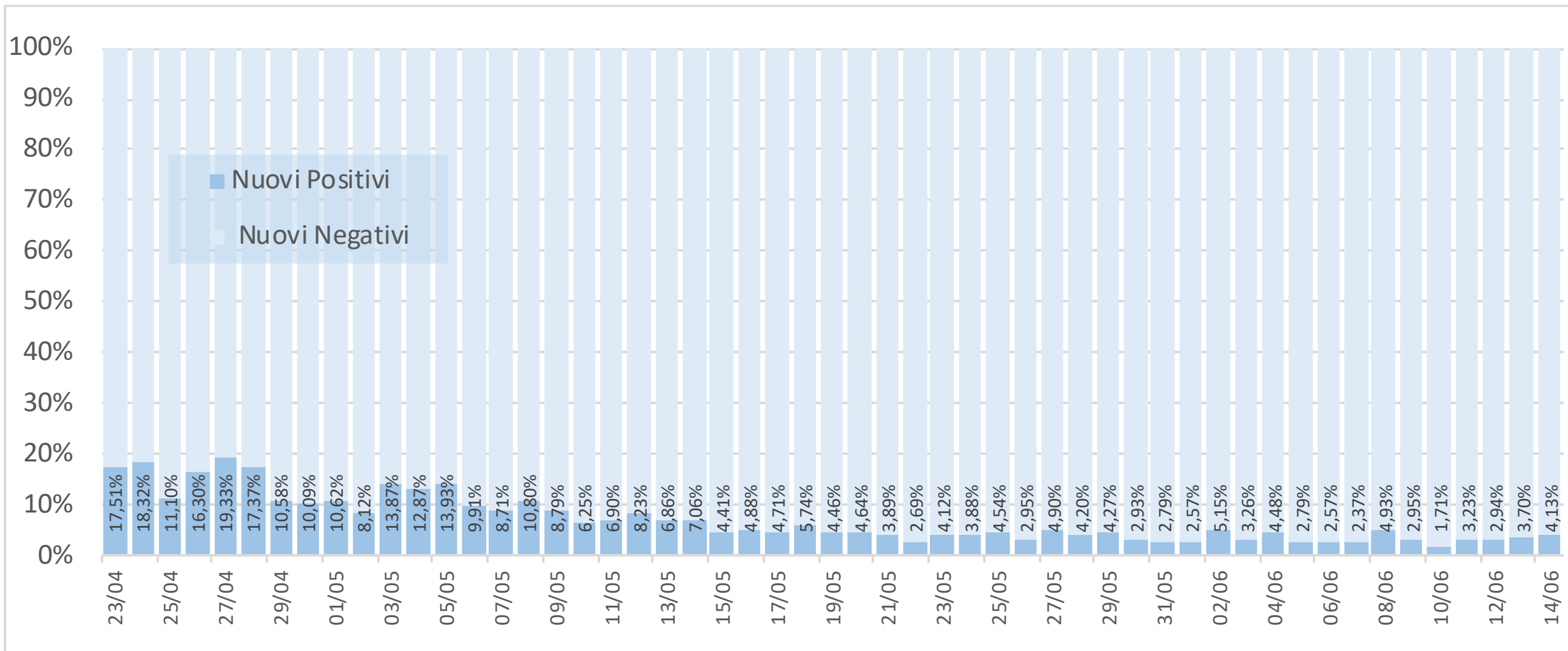

Persone già sottoposte a tampone positivi vs negativi [giorno su giorno]

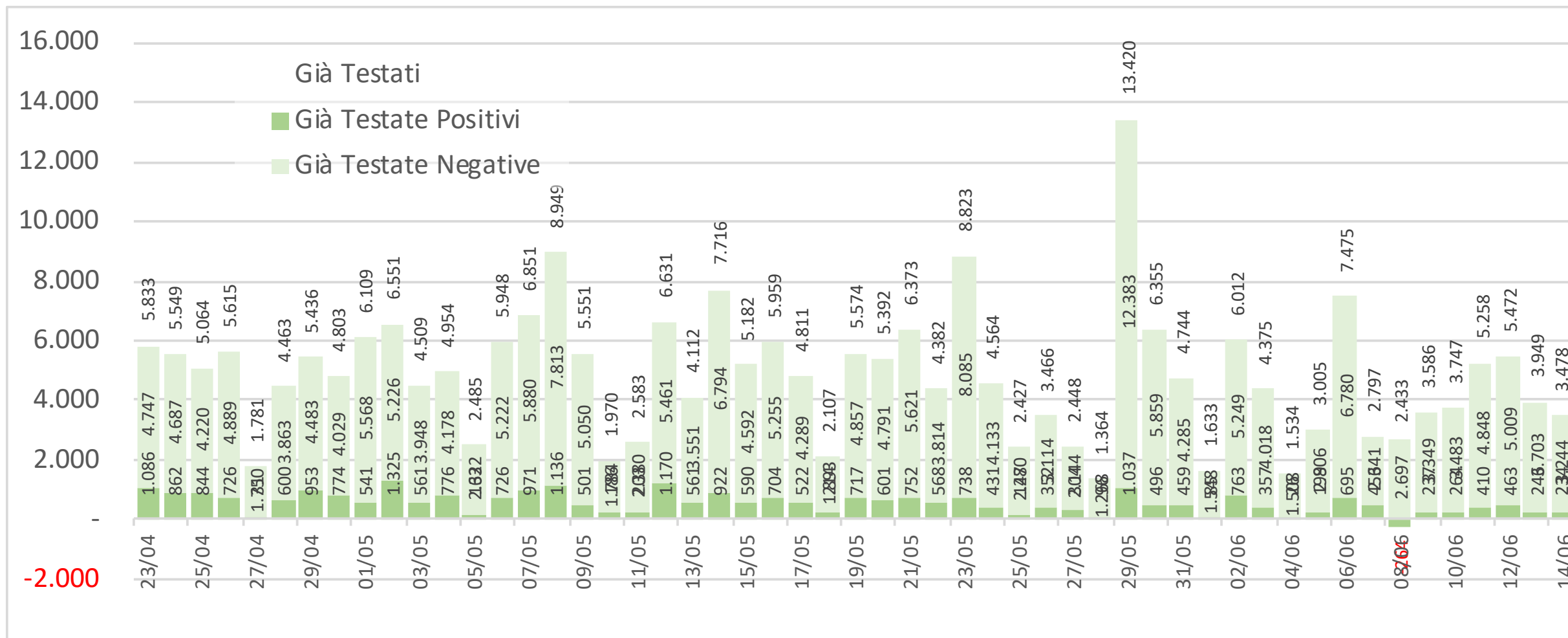

Persone già sottoposte a tampone positivi vs negativi [giorno su giorno]

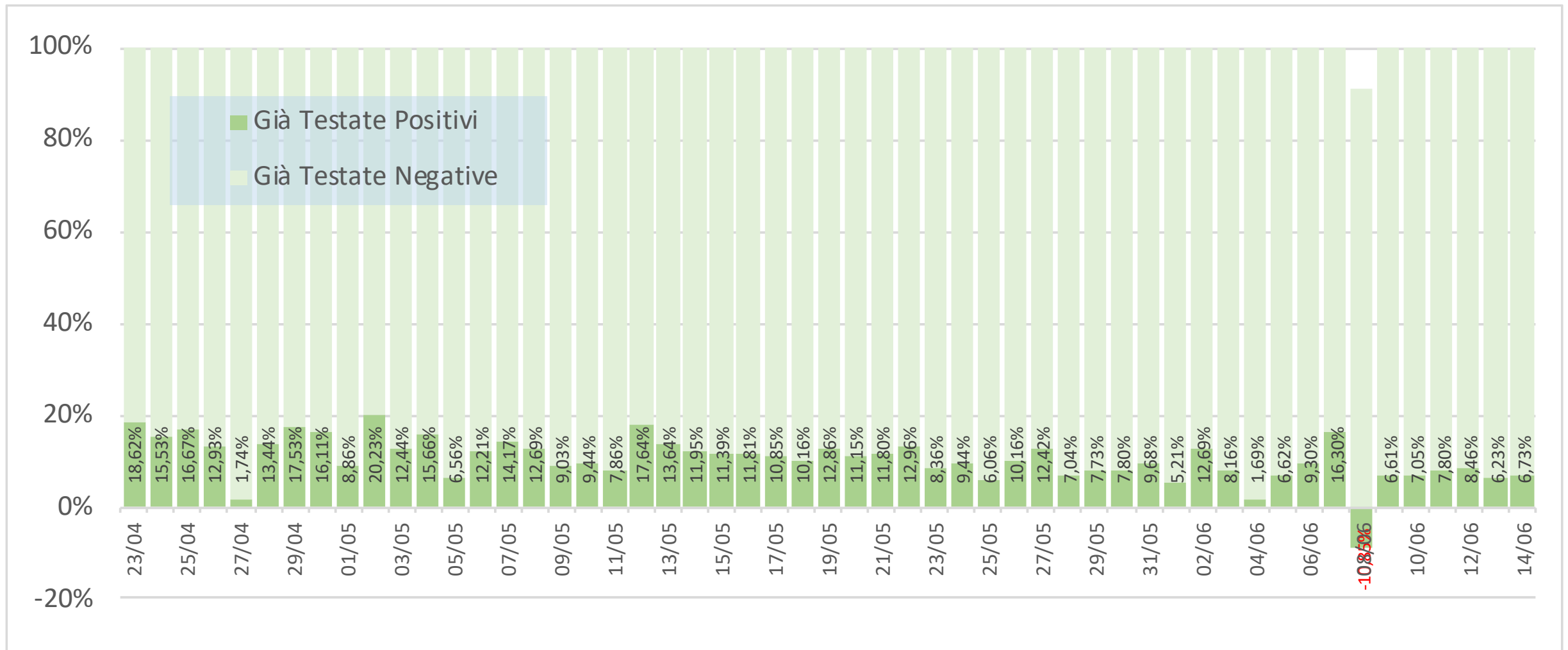

Ricoverati in terapia intensiva (valore e incremento giorno su giorno)

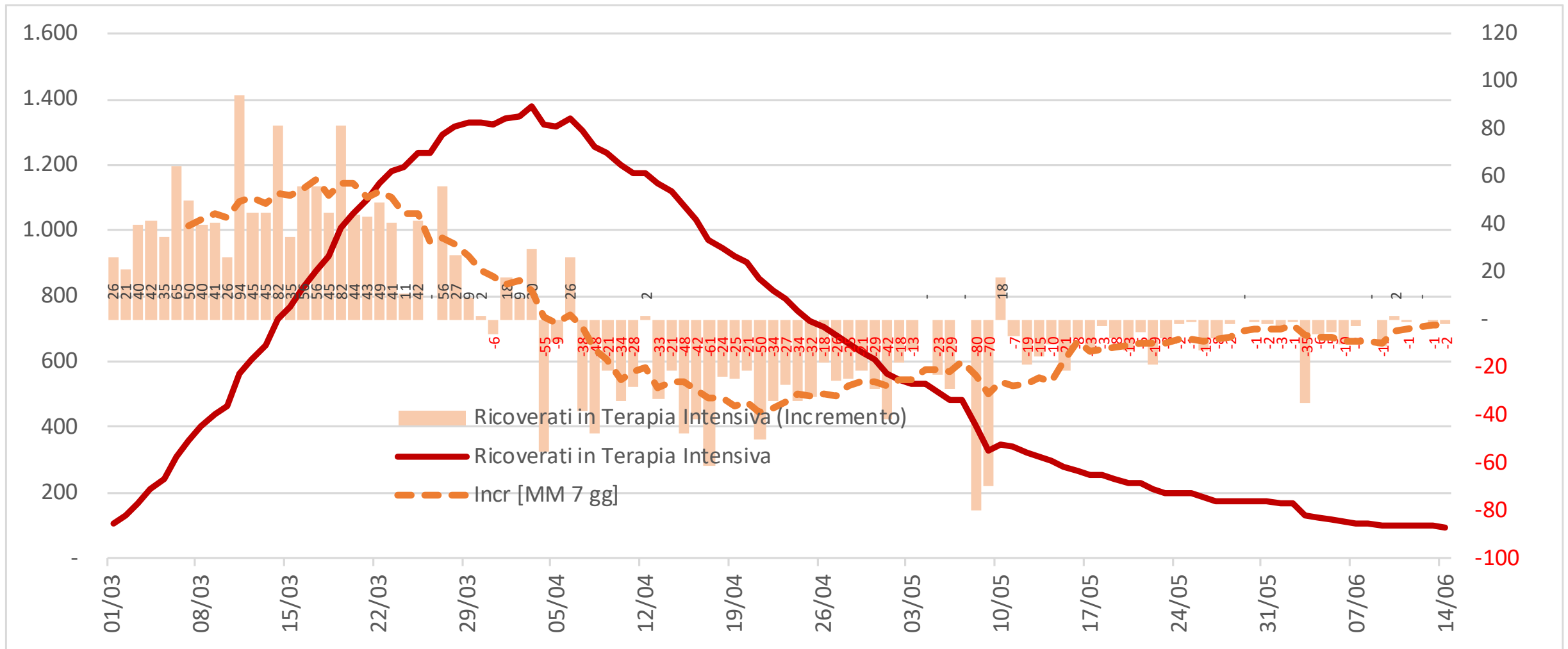

Ricoverati NON in terapia intensiva (valore e incremento giorno su giorno)

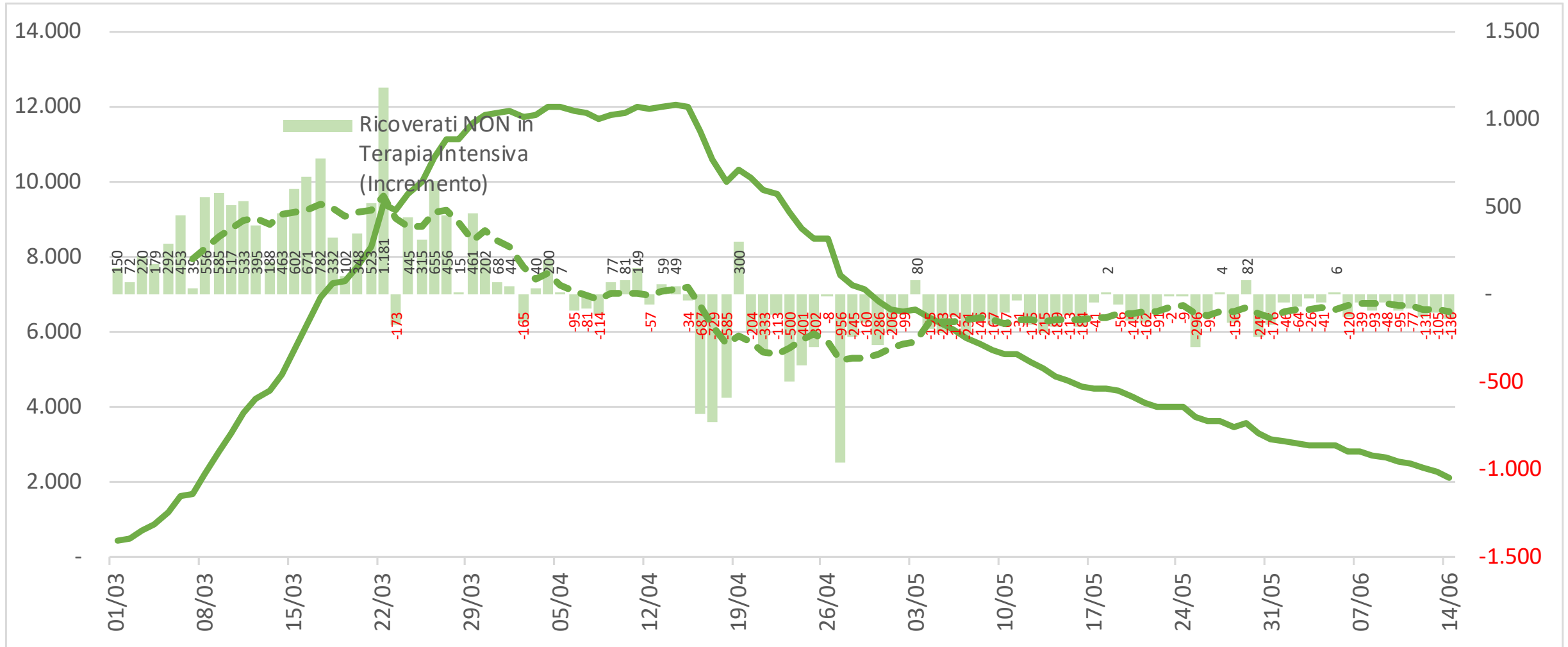

Decessi - Valore assoluto e incremento Giorno su Giorno

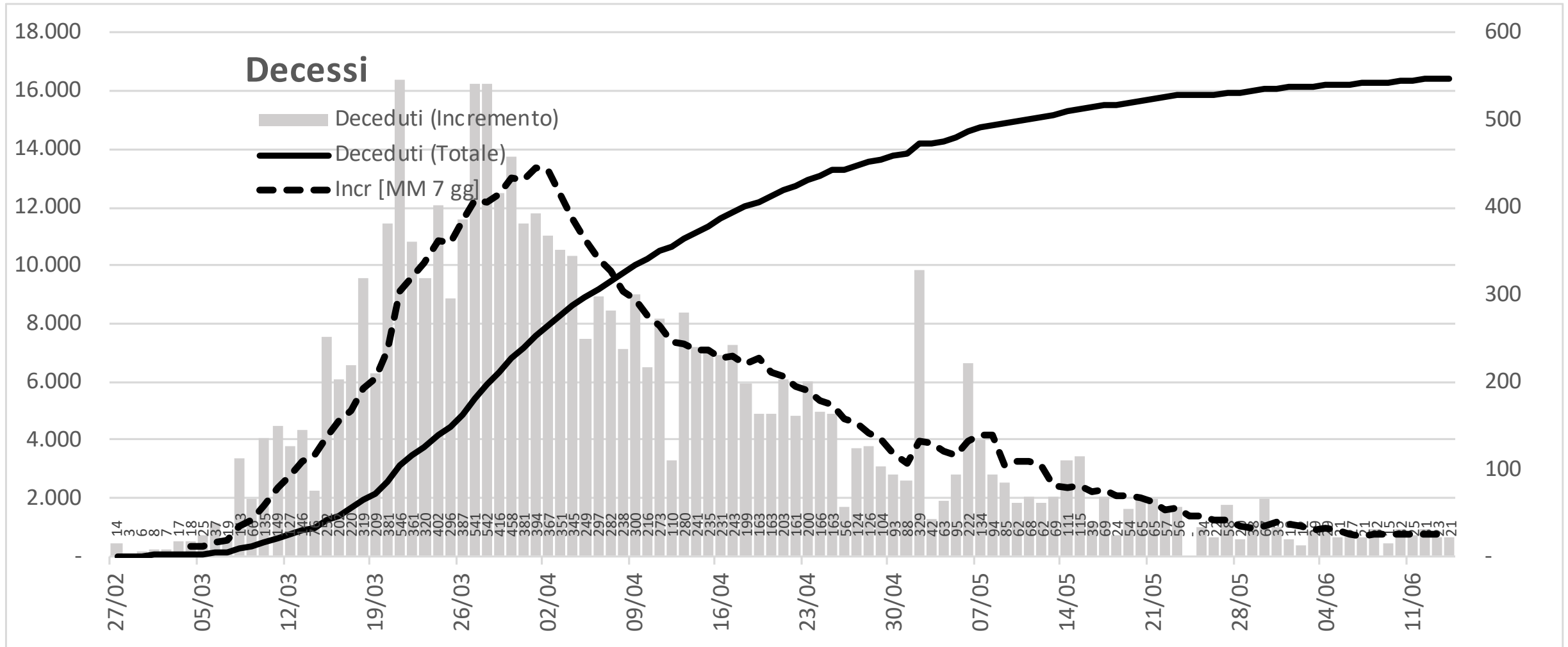

Decessi - Valore assoluto e incremento Settimana su Settimana

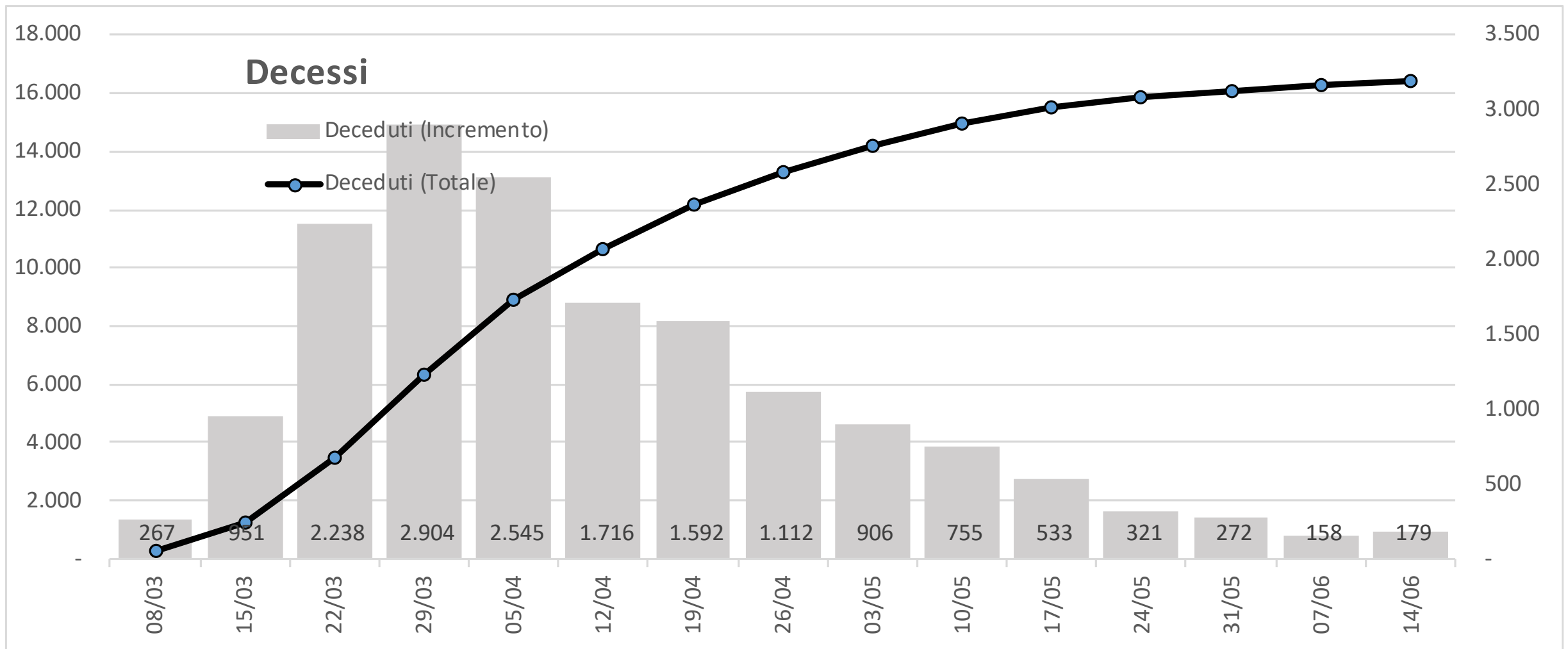

Rapporto tra totale decessi e totale casi positivi

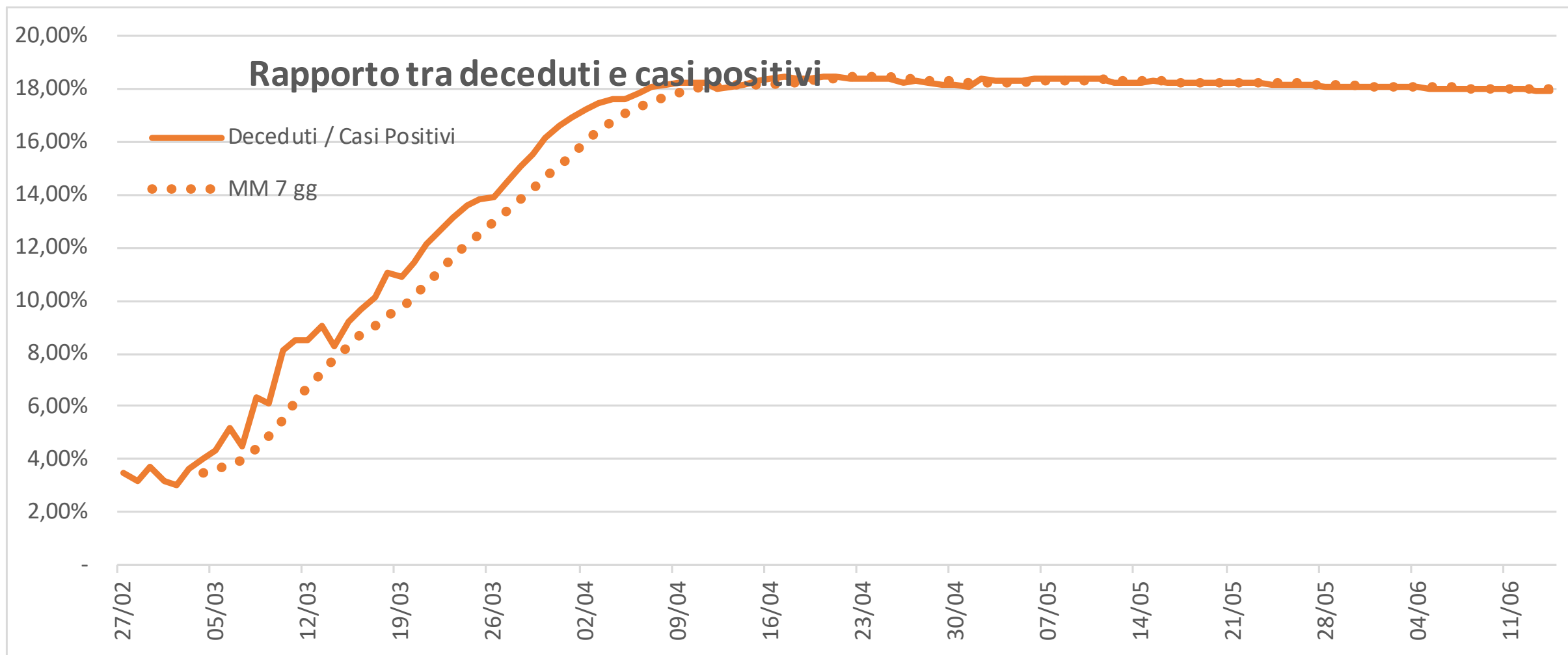

Deceduti (totale fino a oggi) per fascia d'età [numeri per 1'000 abitanti in Lombardia]

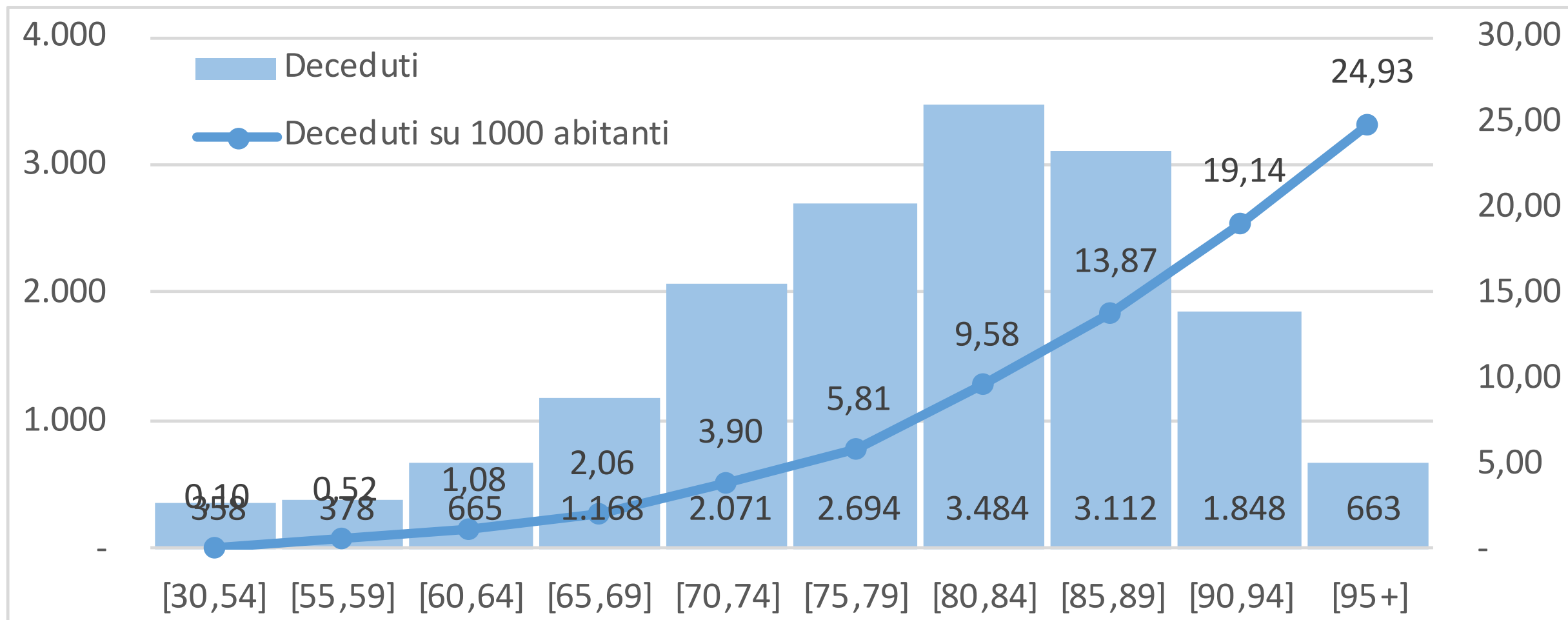

Deceduti per fascia d'età e genere [numeri per 1'000 abitanti in Lombardia]

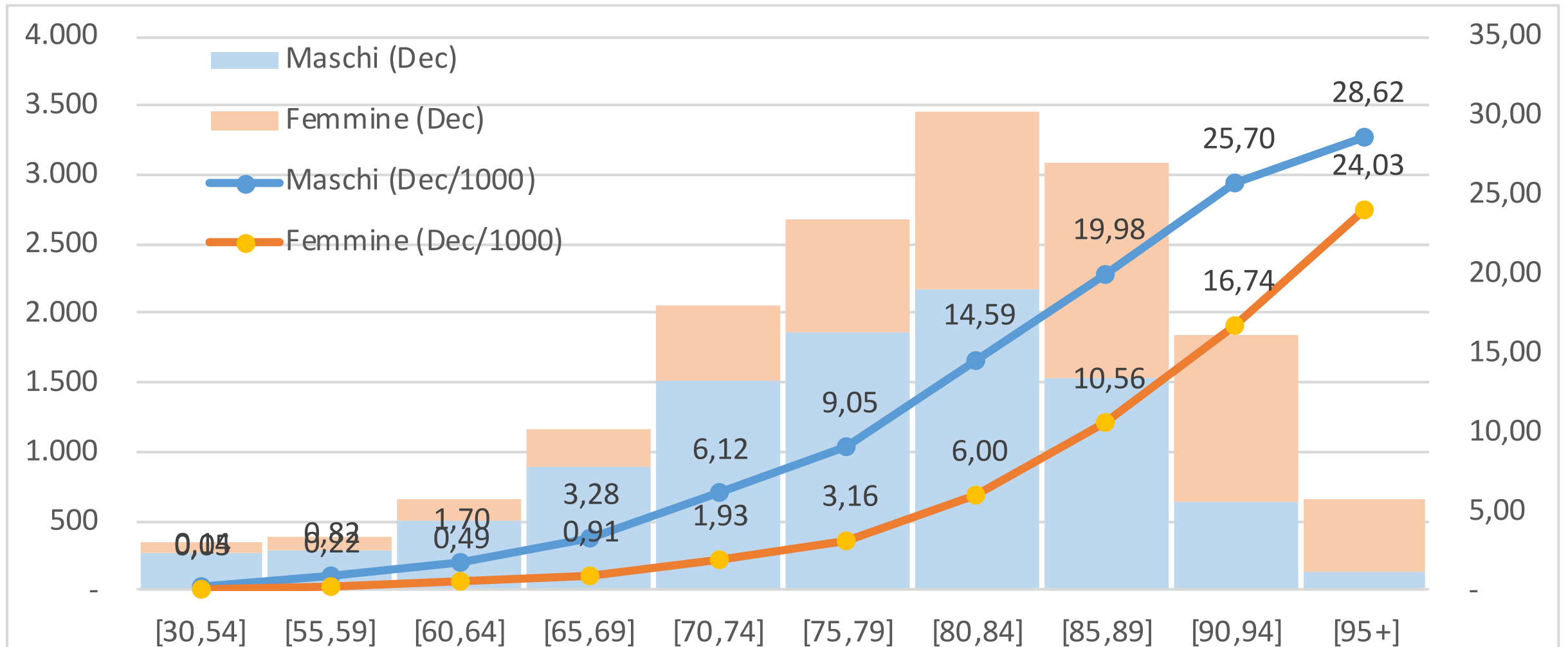

Deceduti per fascia d'età e genere [per 1'000 abitanti a BG, Lombardia, VA]

Decessi per 1'000 abitanti
Maschi divisi per classi di età
Confronto tra provincia di Bergamo,
intera Lombardia e provincia di Varese

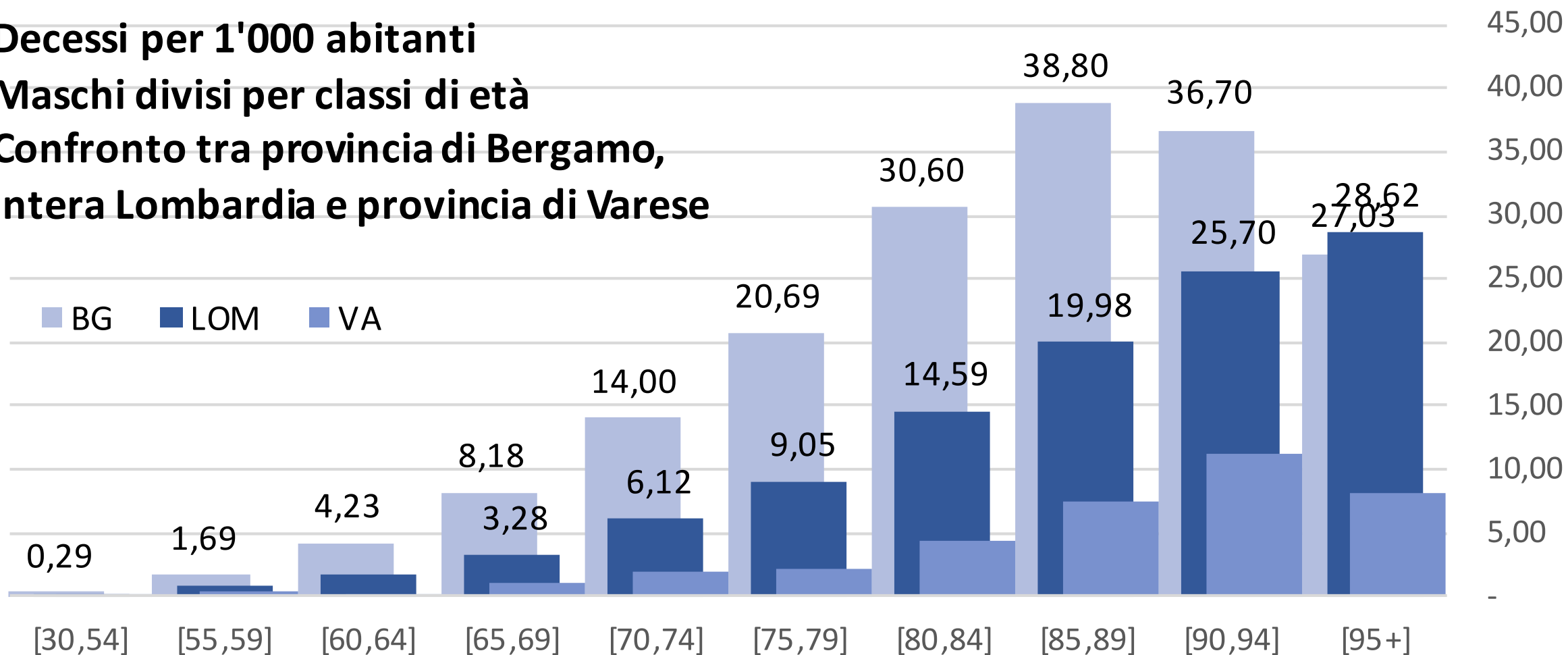

Casi positivi distinti per situazione [giorno su giorno]

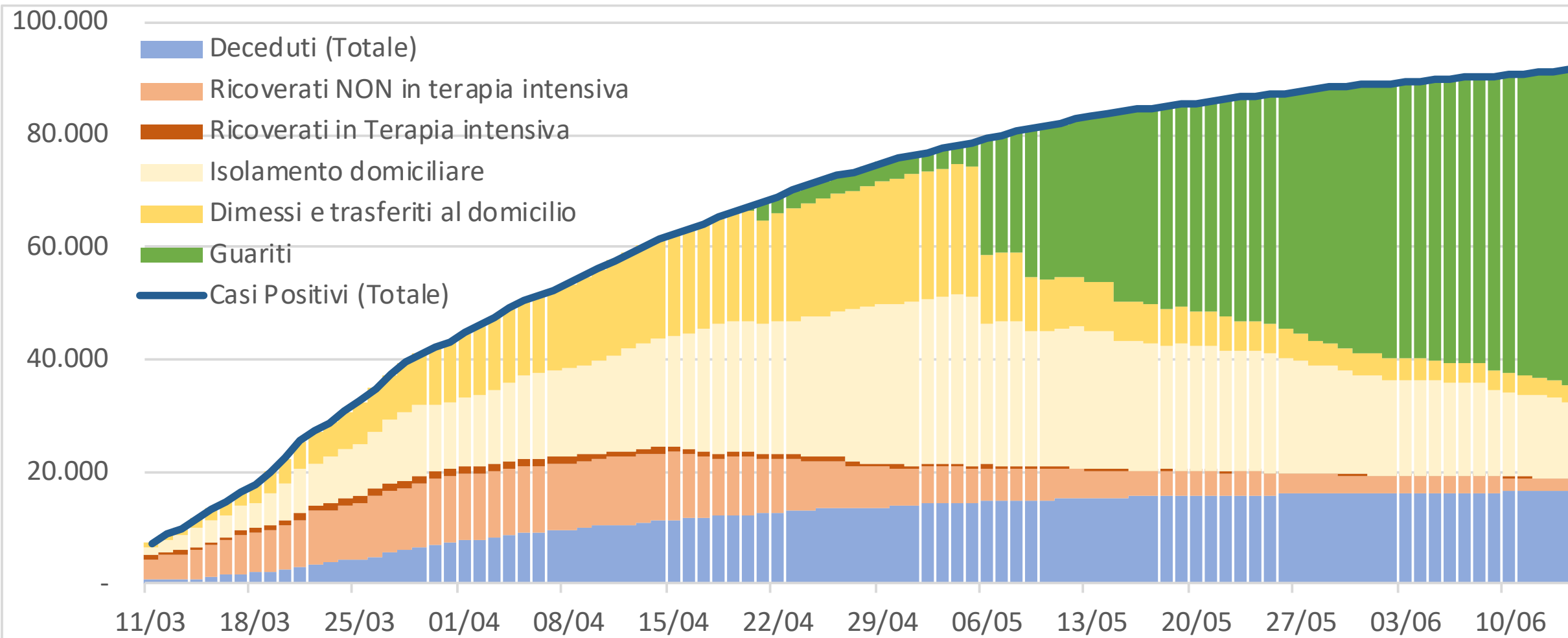

Casi positivi - Distribuzione provinciale

Incremento settimanale relativo

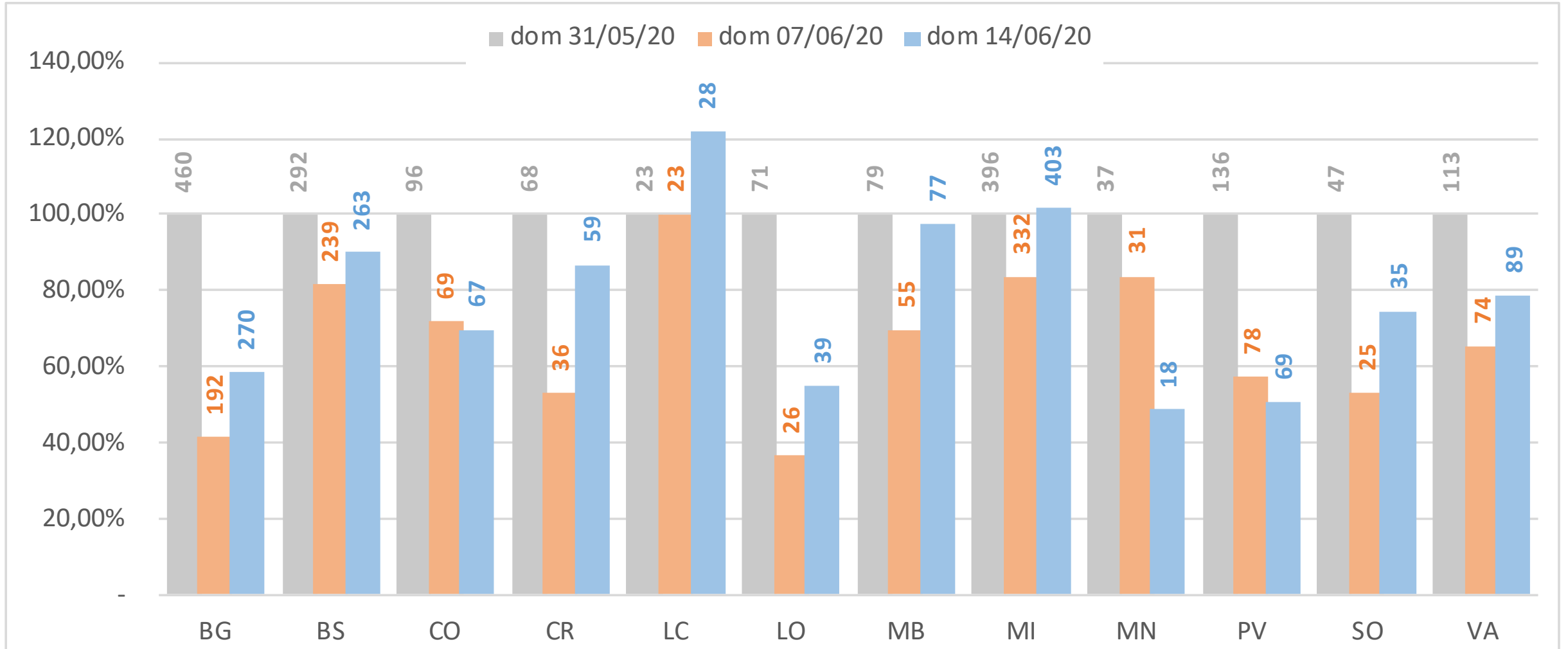

Casi positivi - Distribuzione provinciale (valori assoluti)

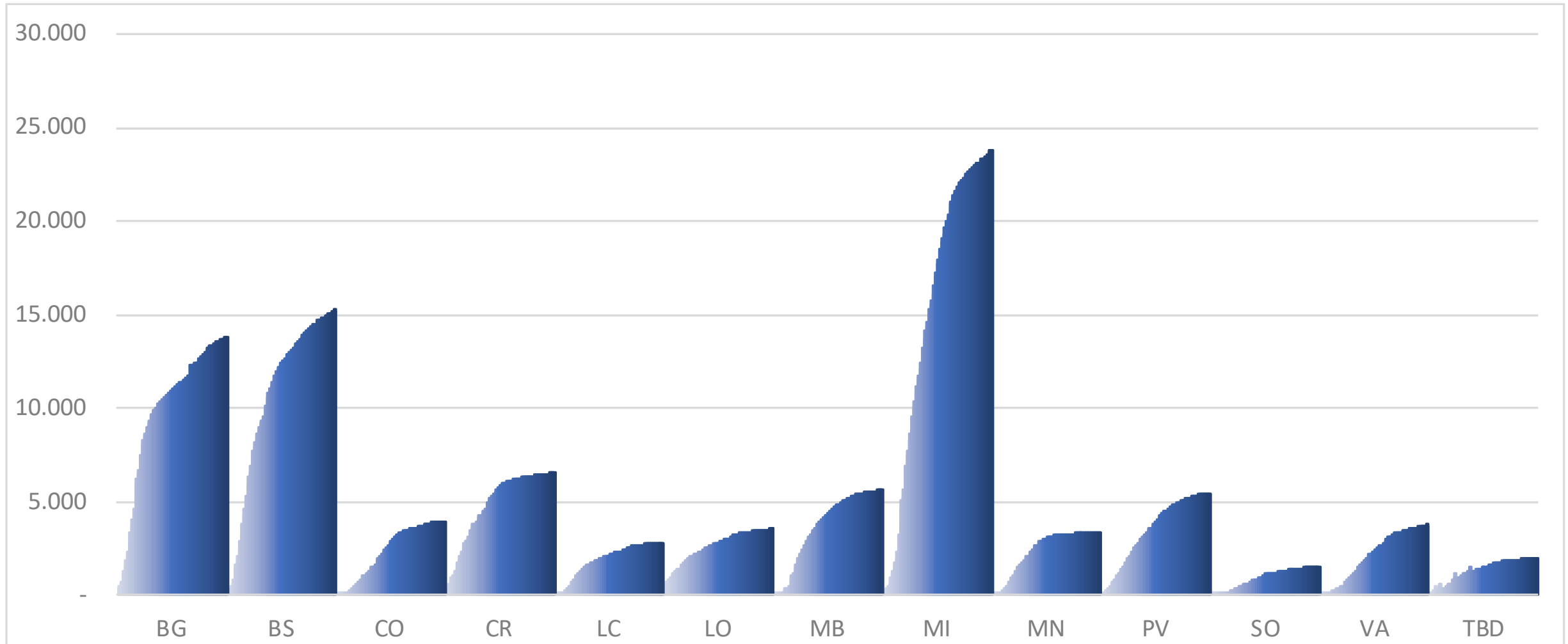

Casi positivi - Distribuzione provinciale (casi positivi ogni mille abitanti)

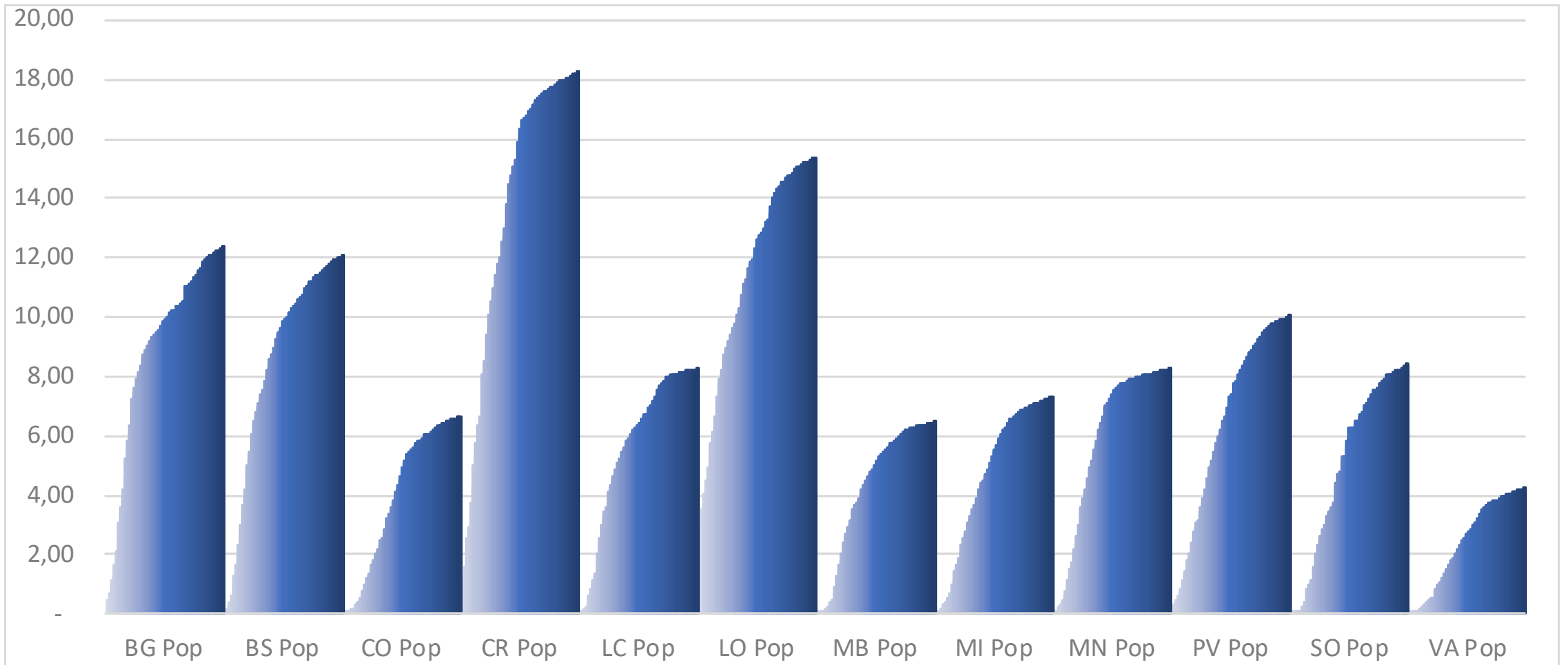

Provincia di Bergamo - Casi positivi valore e incremento giorno su giorno

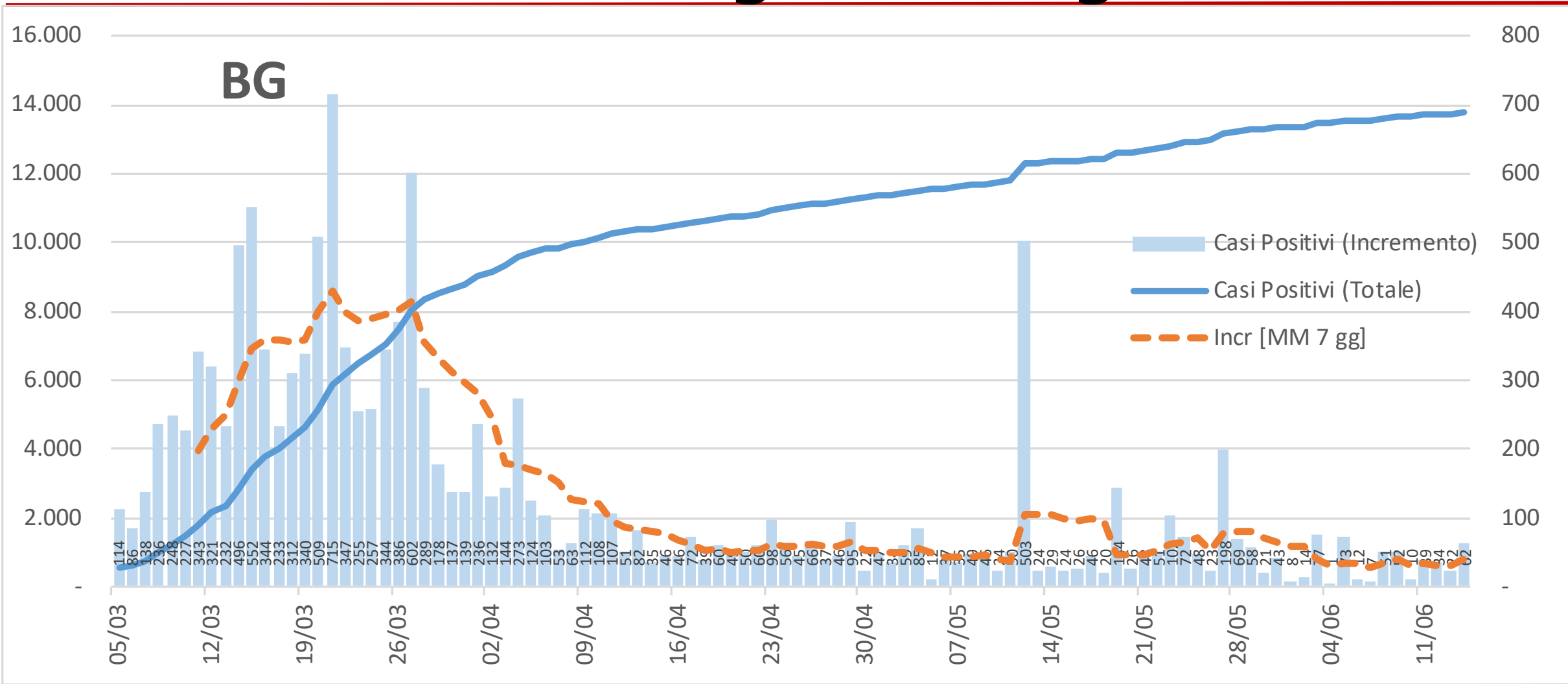

Provincia di Bergamo - Casi positivi valore e incremento settimana su settimana

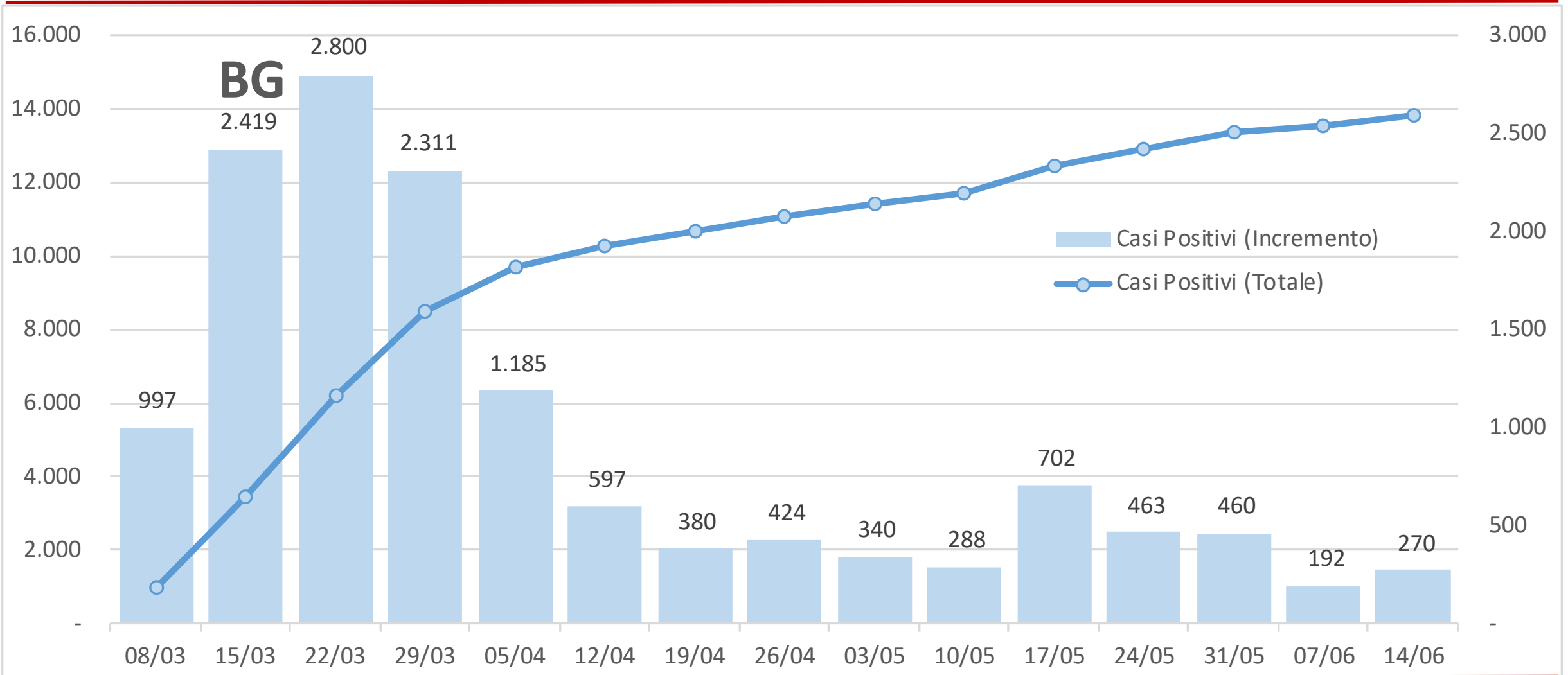

Provincia di Brescia - Casi positivi valore e incremento giorno su giorno

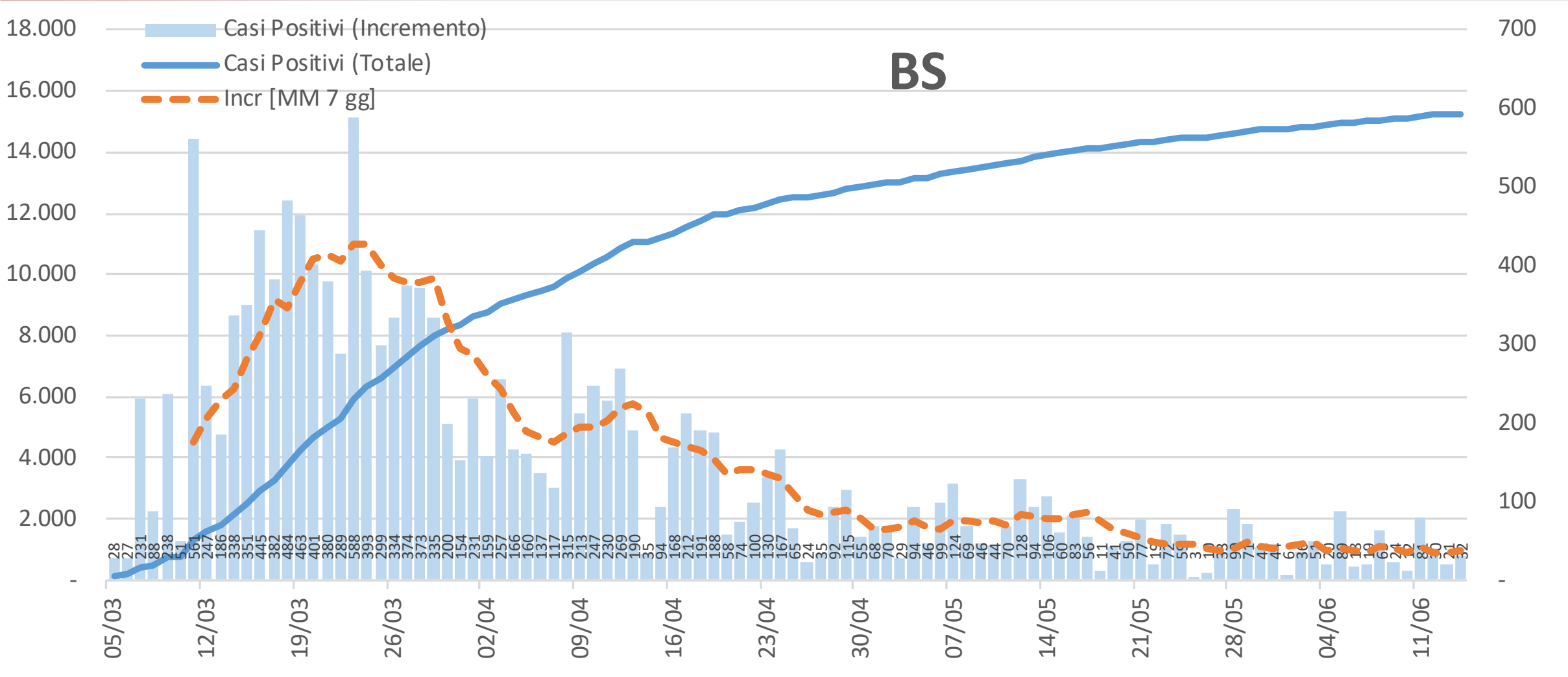

Provincia di Brescia - Casi positivi valore e incremento settimana su settimana

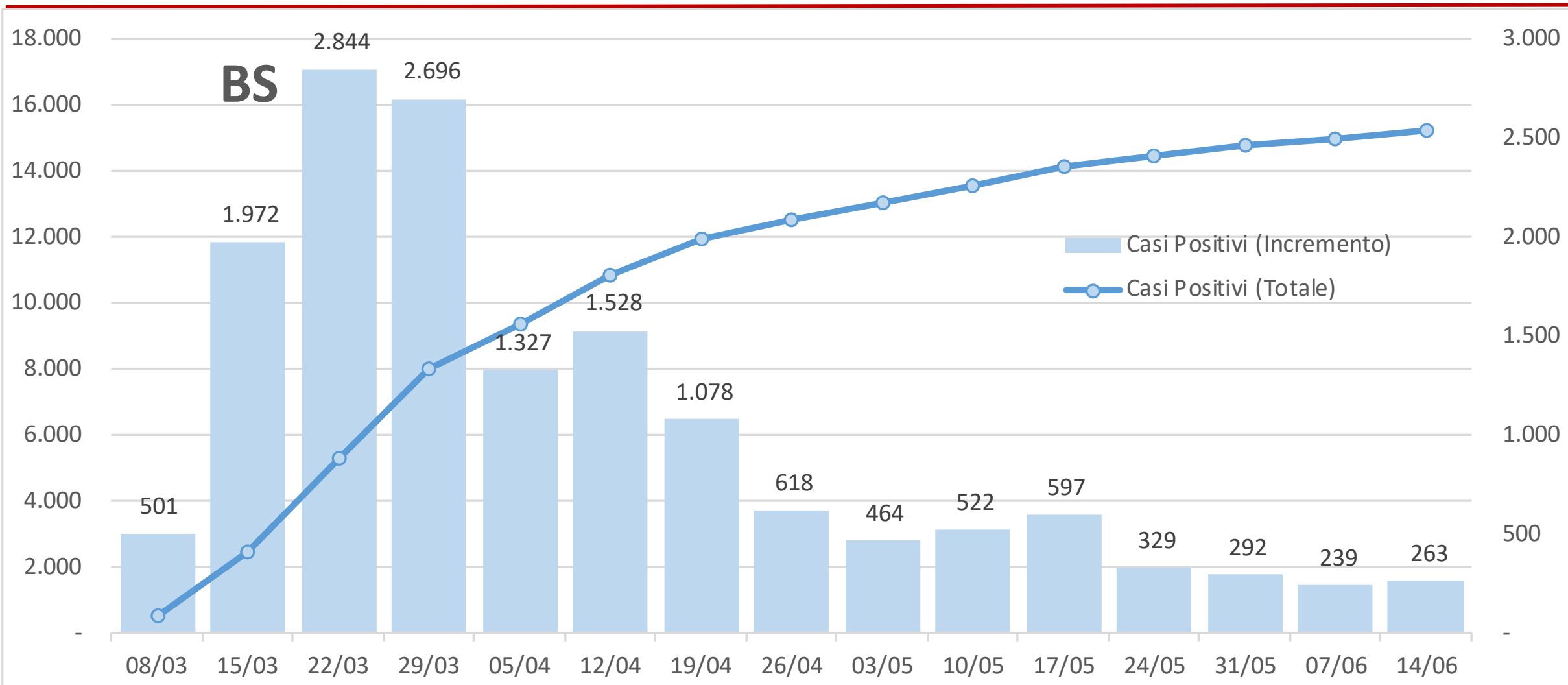

Provincia di Como - Casi positivi valore e incremento giorno su giorno

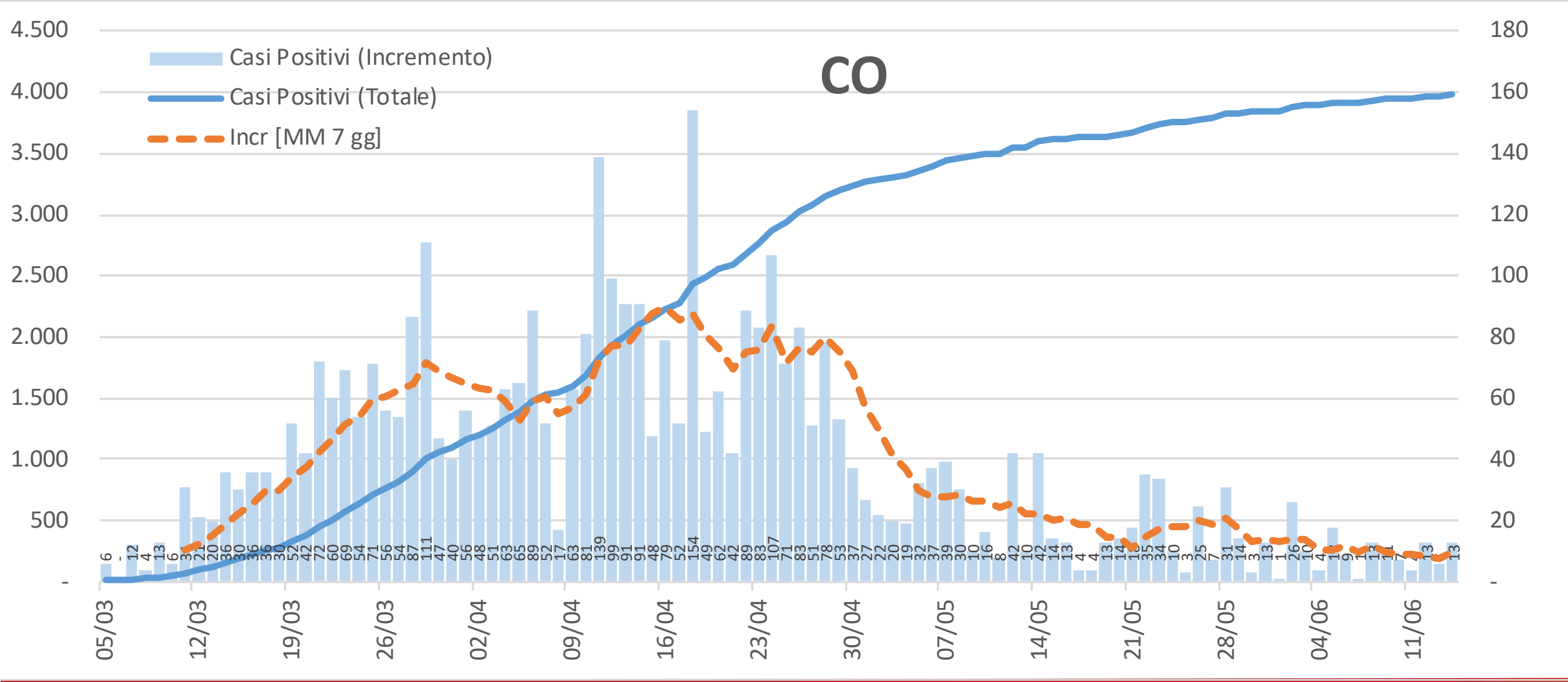

Provincia di Como - Casi positivi valore e incremento settimana su settimana

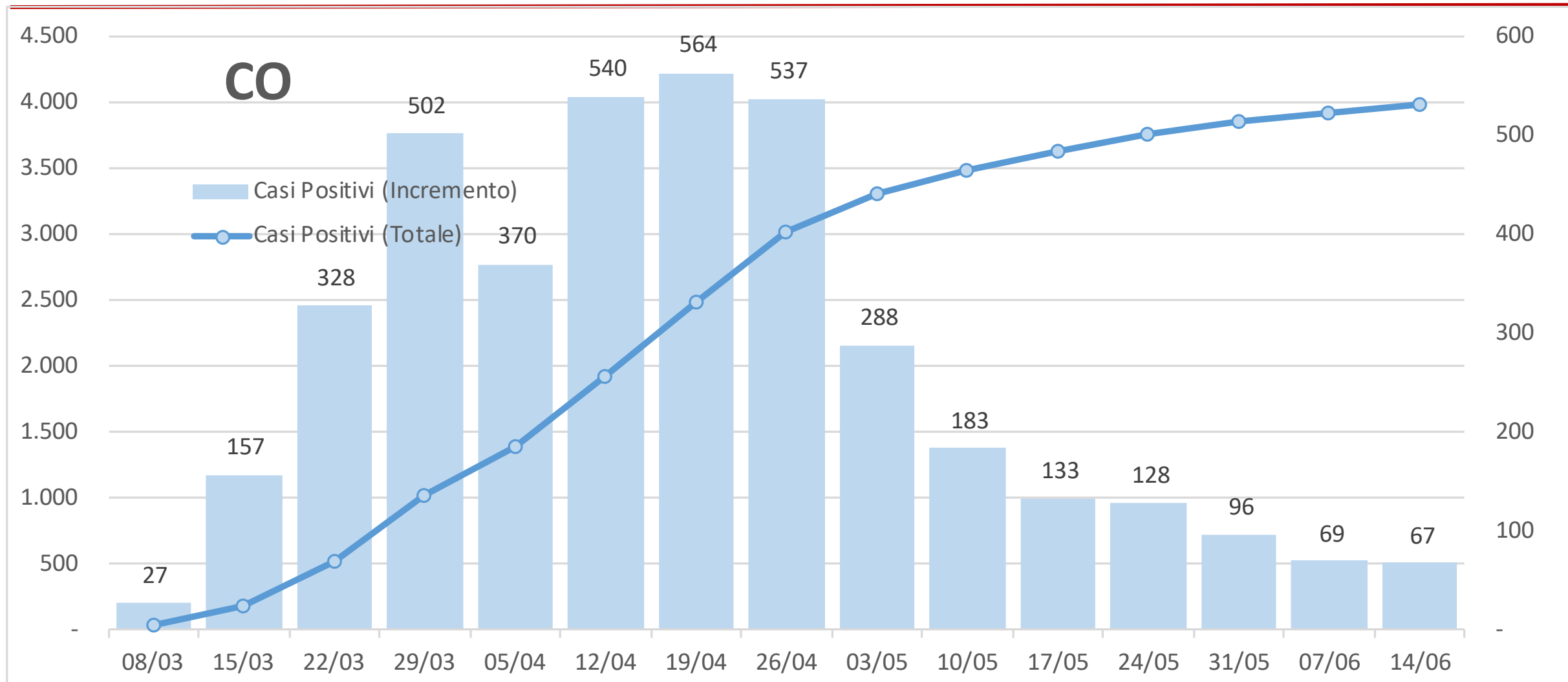

Provincia di Cremona - Casi positivi valore e incremento giorno su giorno

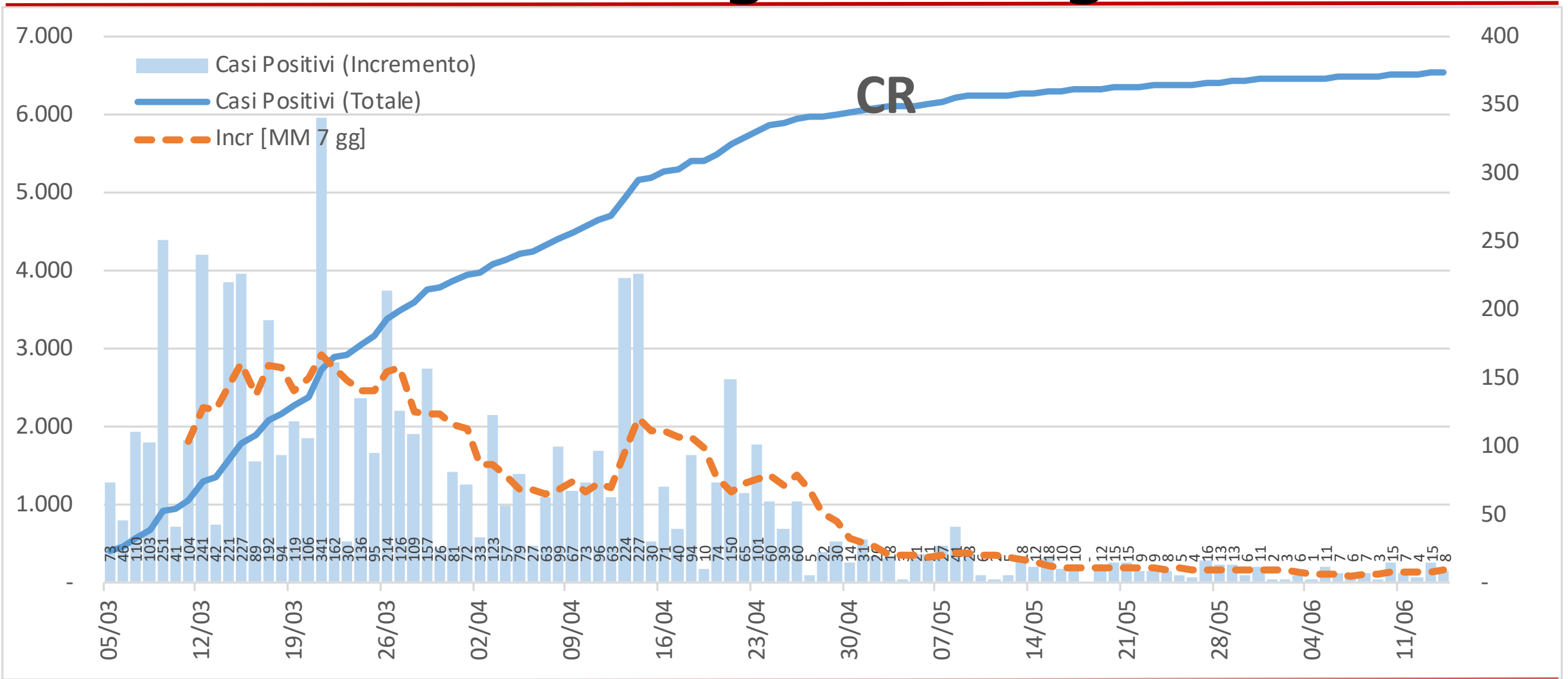

Provincia di Cremona - Casi positivi valore e incremento settimana su settimana

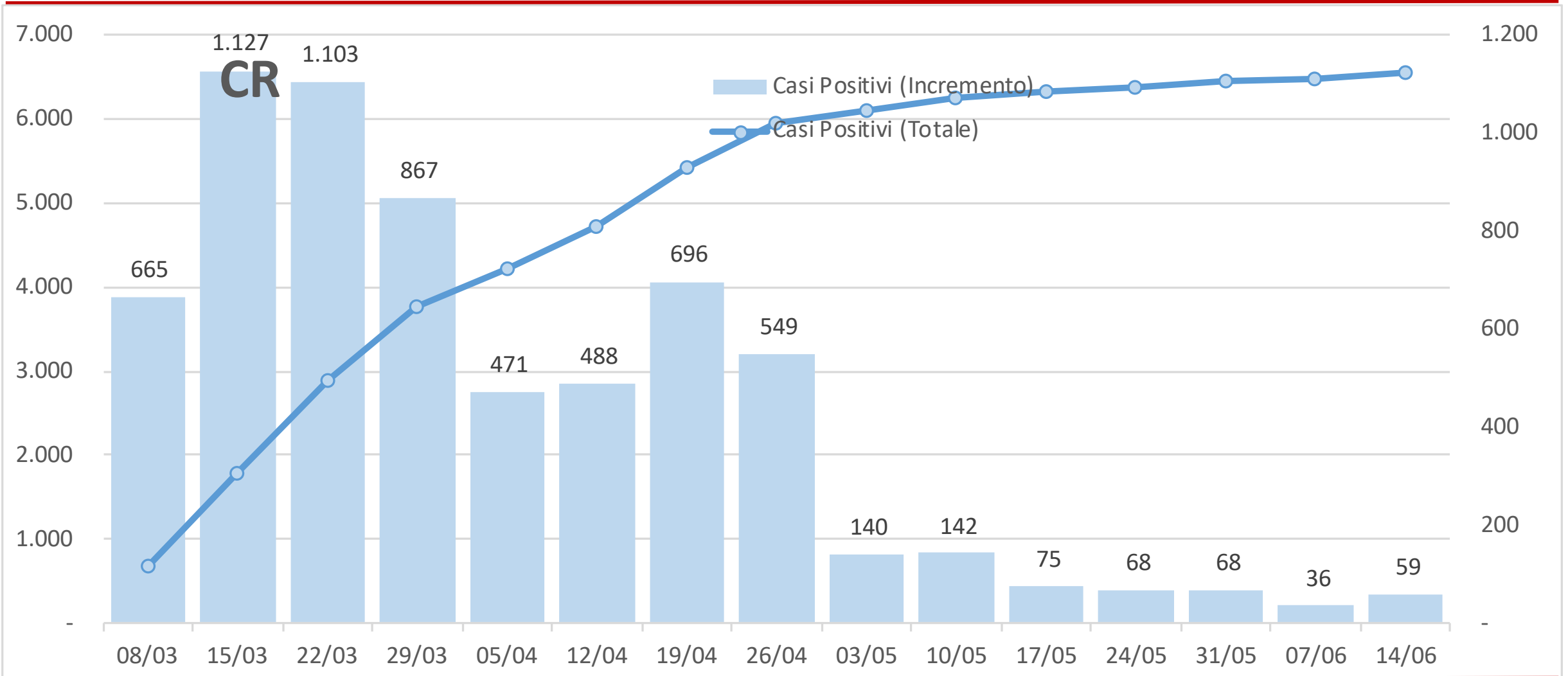

Provincia di Lecco - Casi positivi valore e incremento giorno su giorno

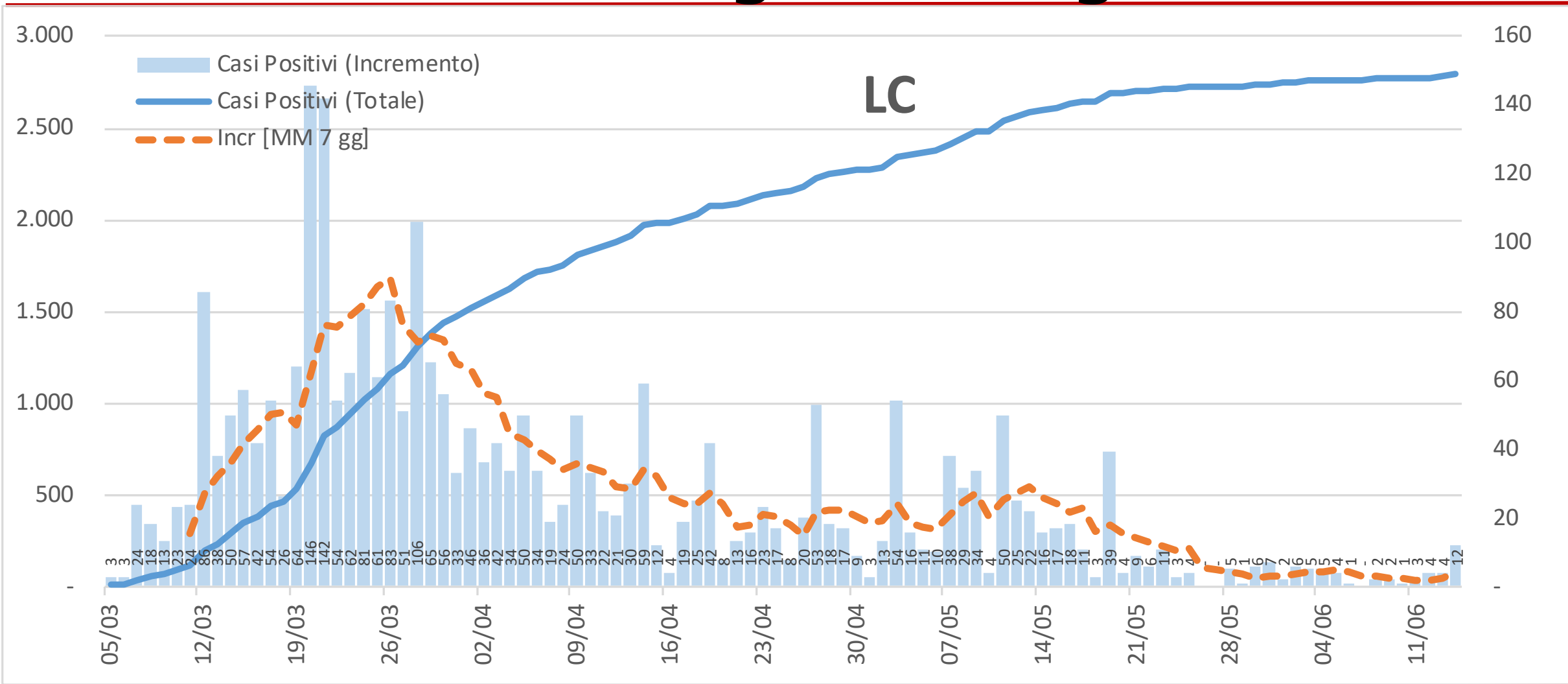

Provincia di Lecco - Casi positivi valore e incremento settimana su settimana

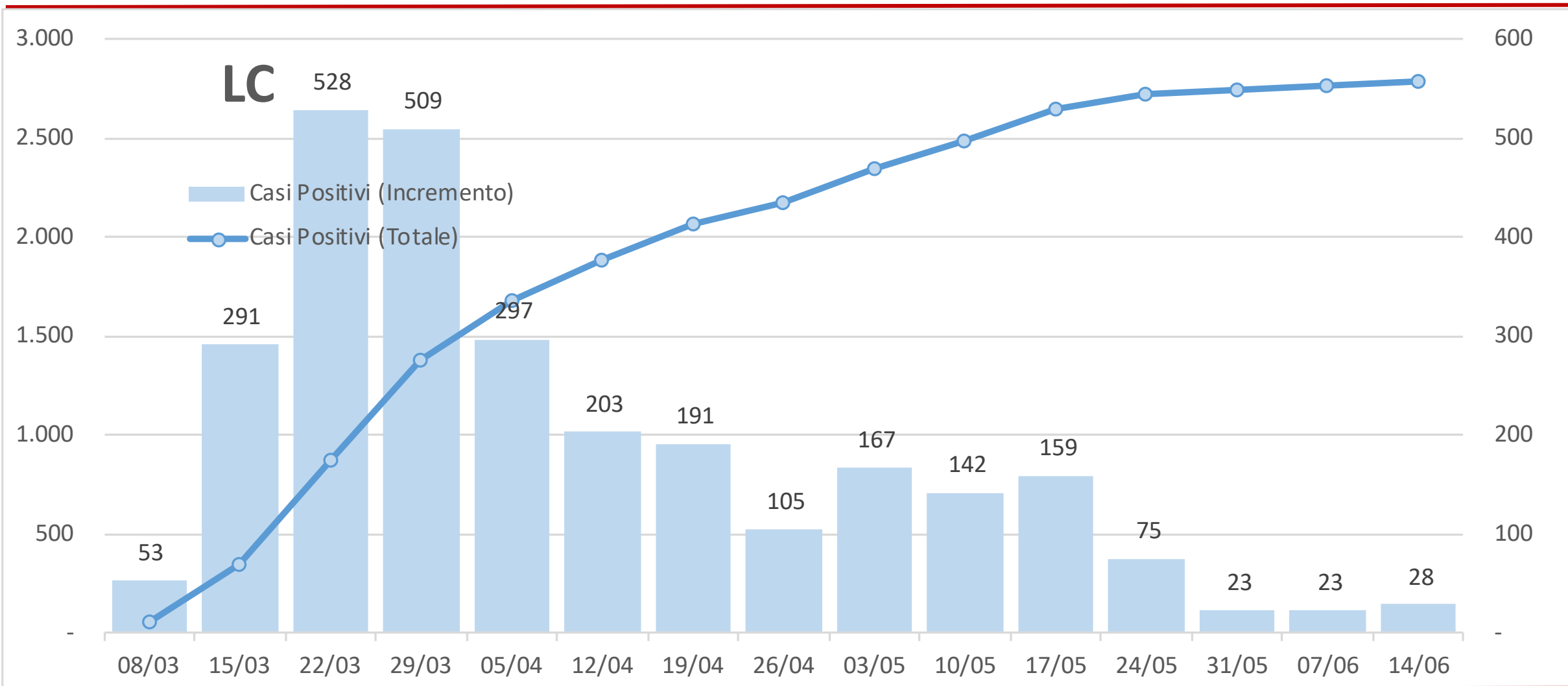

Provincia di Lodi - Casi positivi valore e incremento giorno su giorno

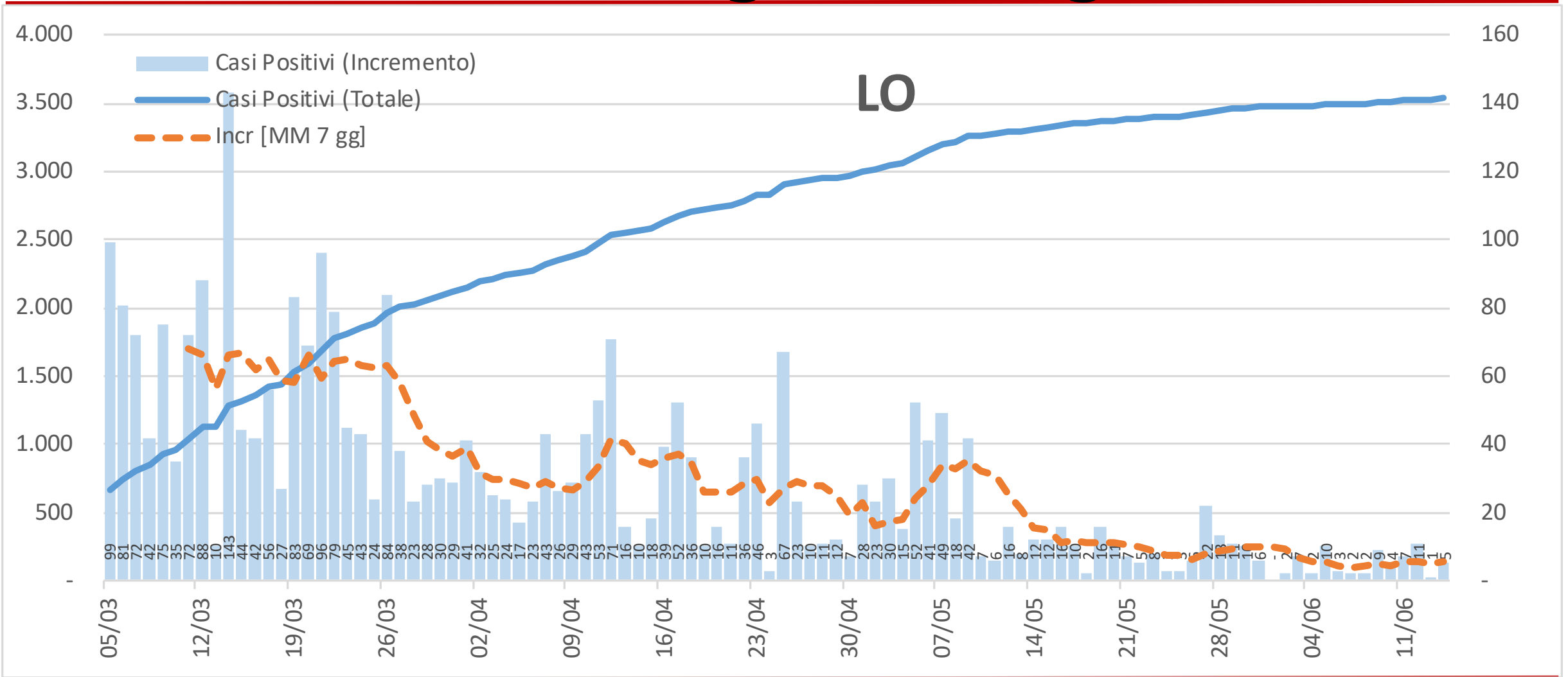

Provincia di Lodi - Casi positivi valore e incremento settimana su settimana

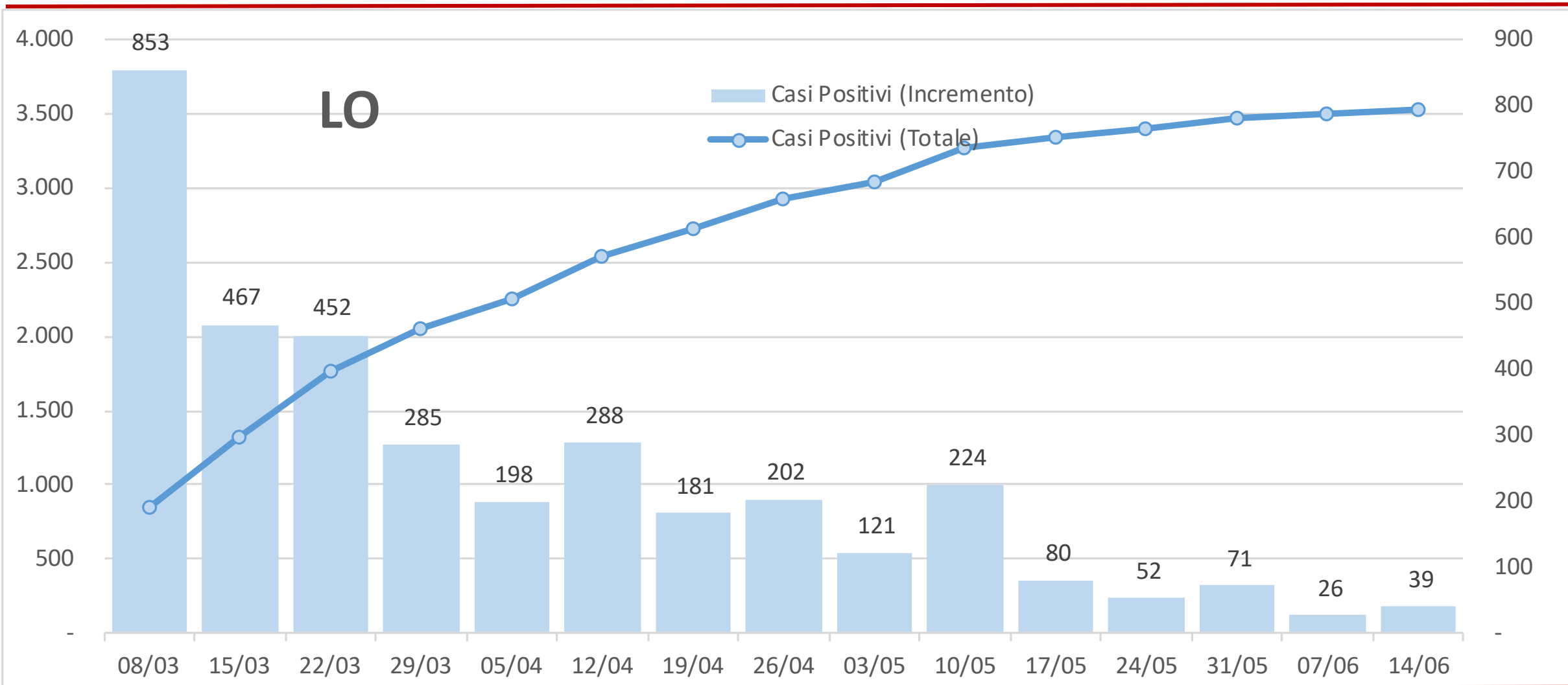

Provincia di Monza e Brianza - Casi positivi valore e incremento giorno su giorno

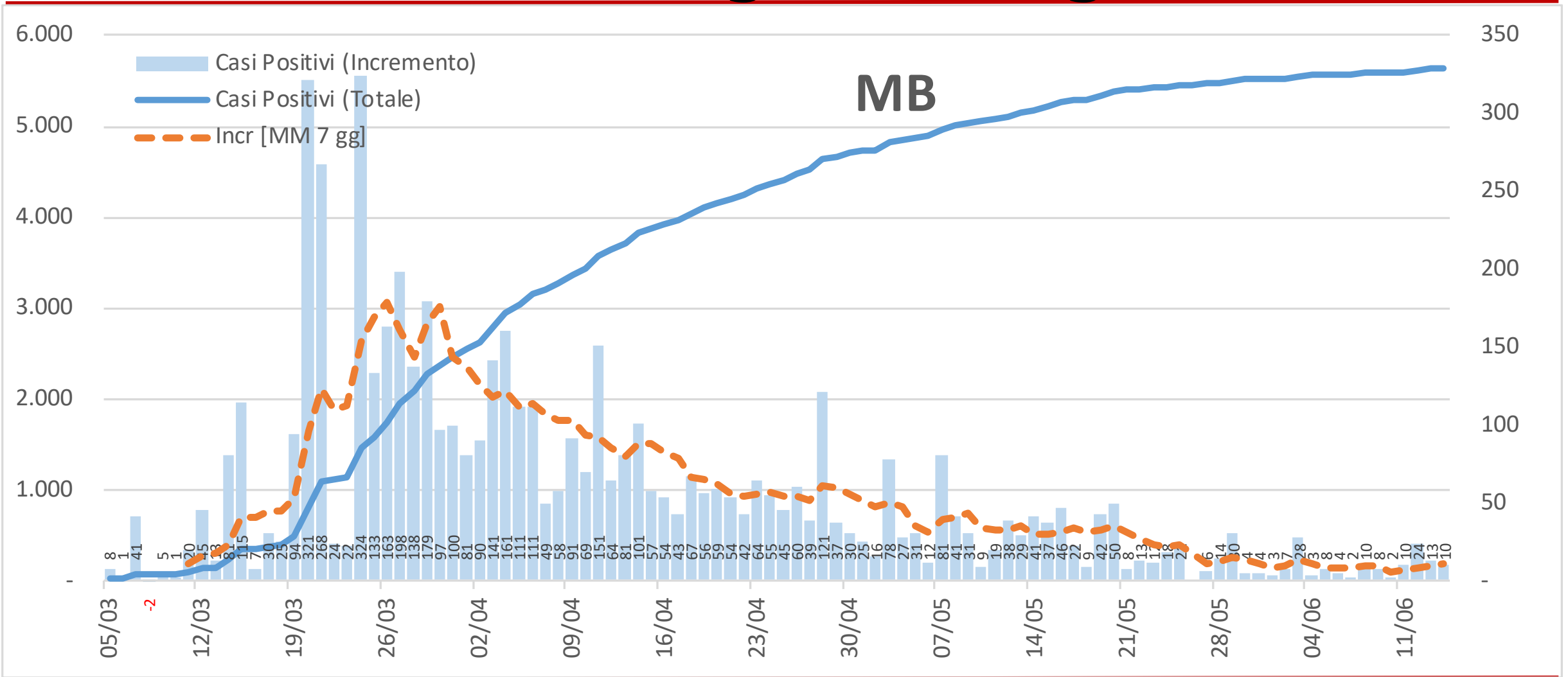

Provincia di Monza e Brianza - Casi positivi valore e incremento settimana su settimana

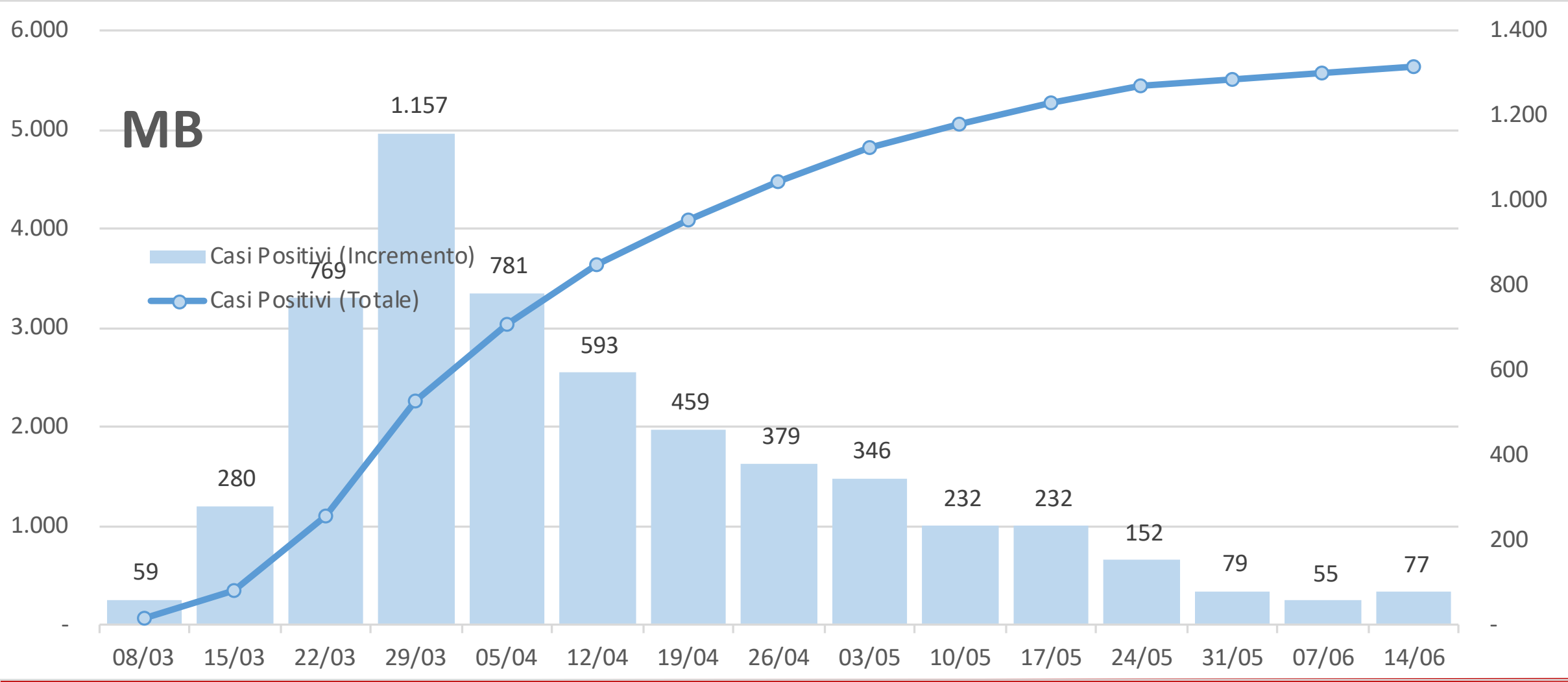

Provincia di Milano - Casi positivi valore e incremento giorno su giorno

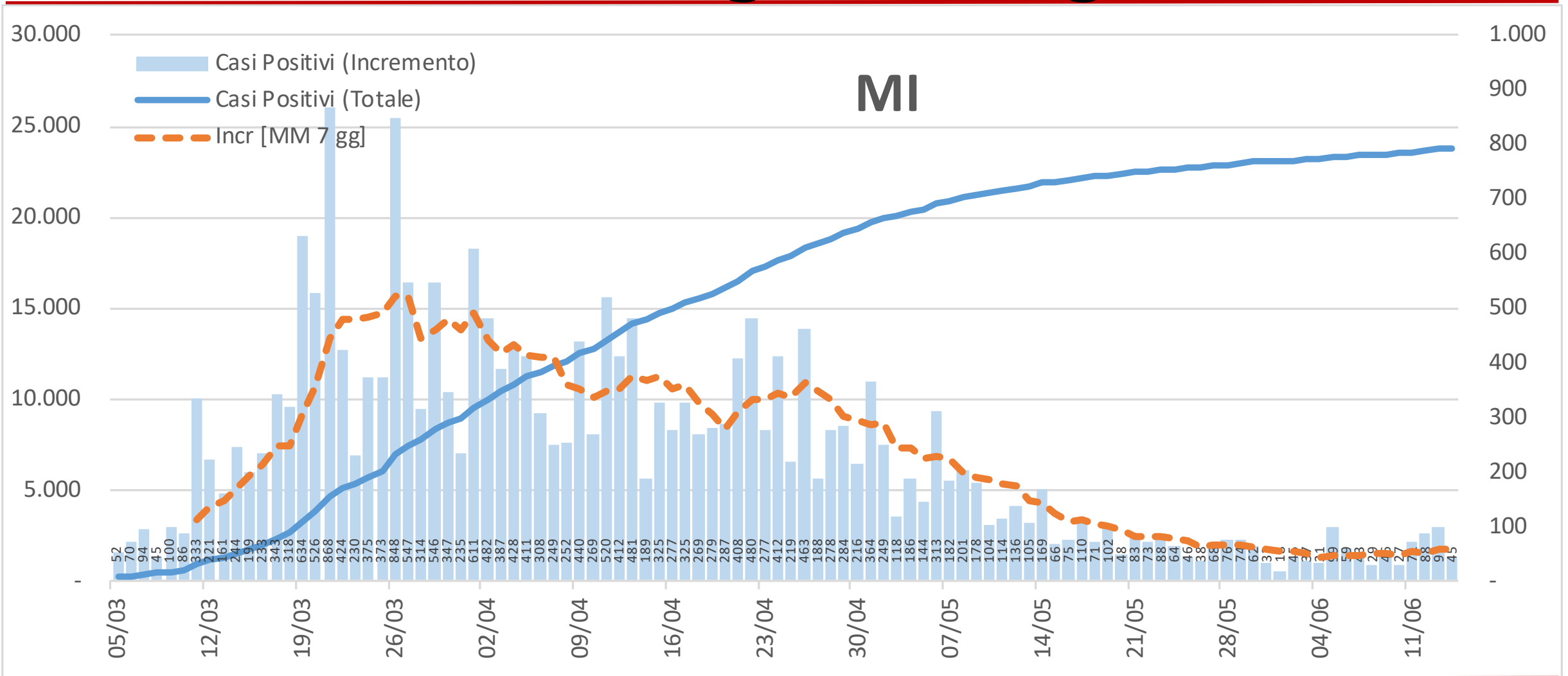

Provincia di Milano - Casi positivi valore e incremento settimana su settimana

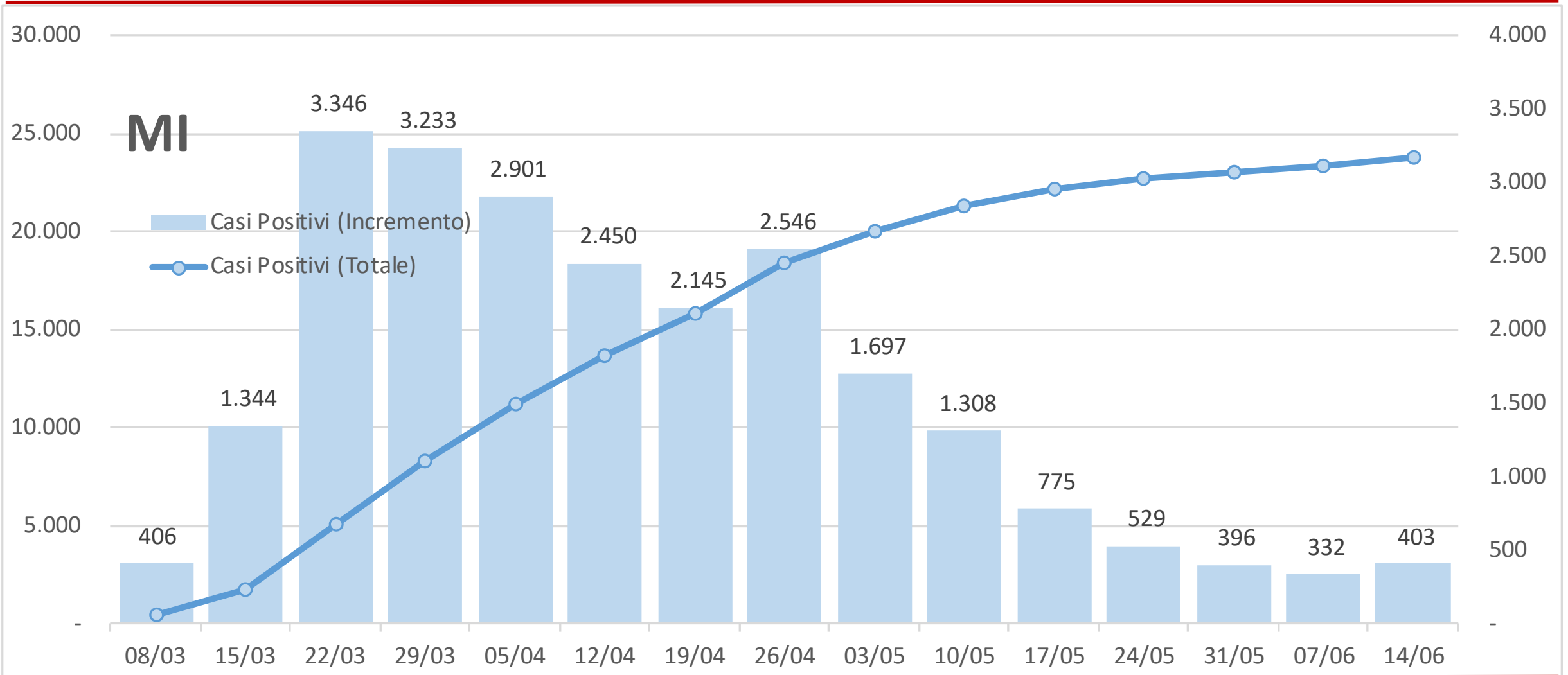

Provincia di Mantova - Casi positivi valore e incremento giorno su giorno

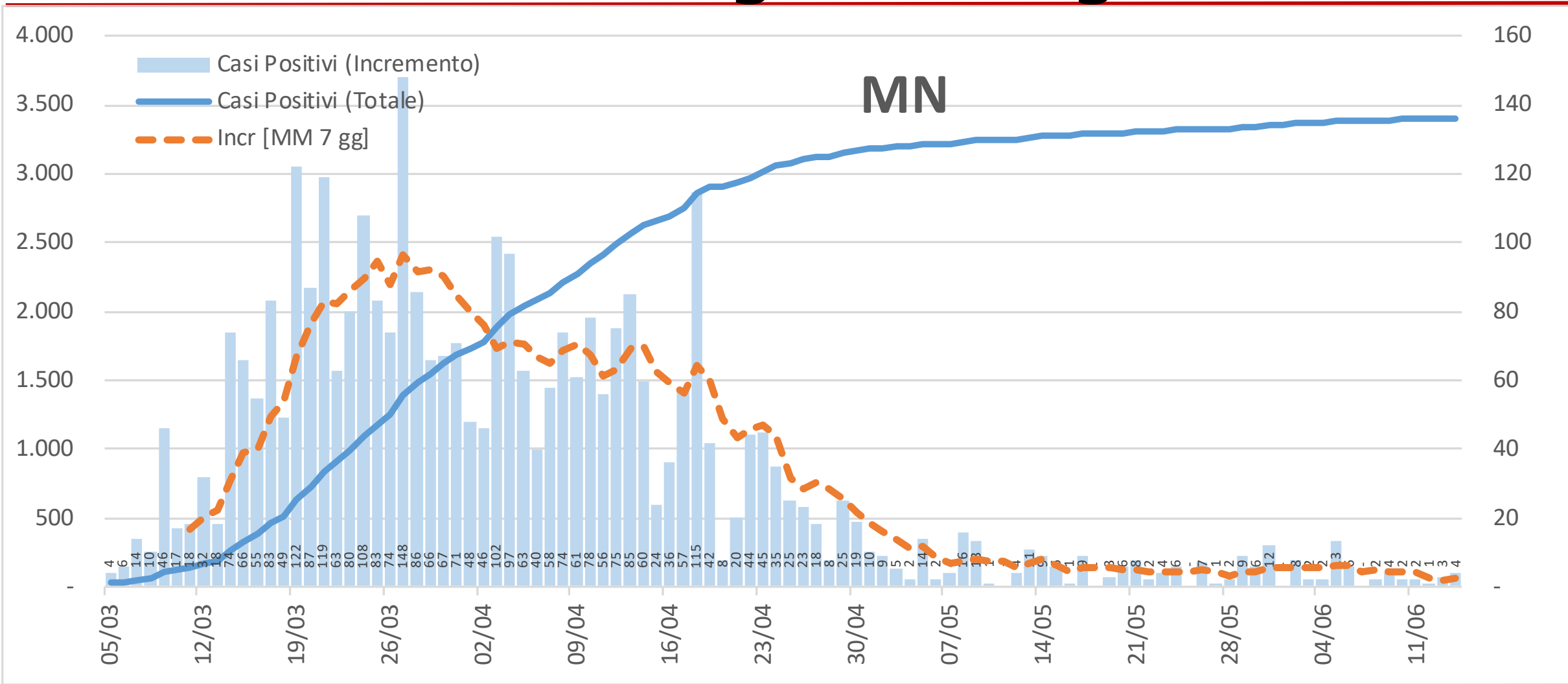

Provincia di Mantova - Casi positivi valore e incremento settimana su settimana

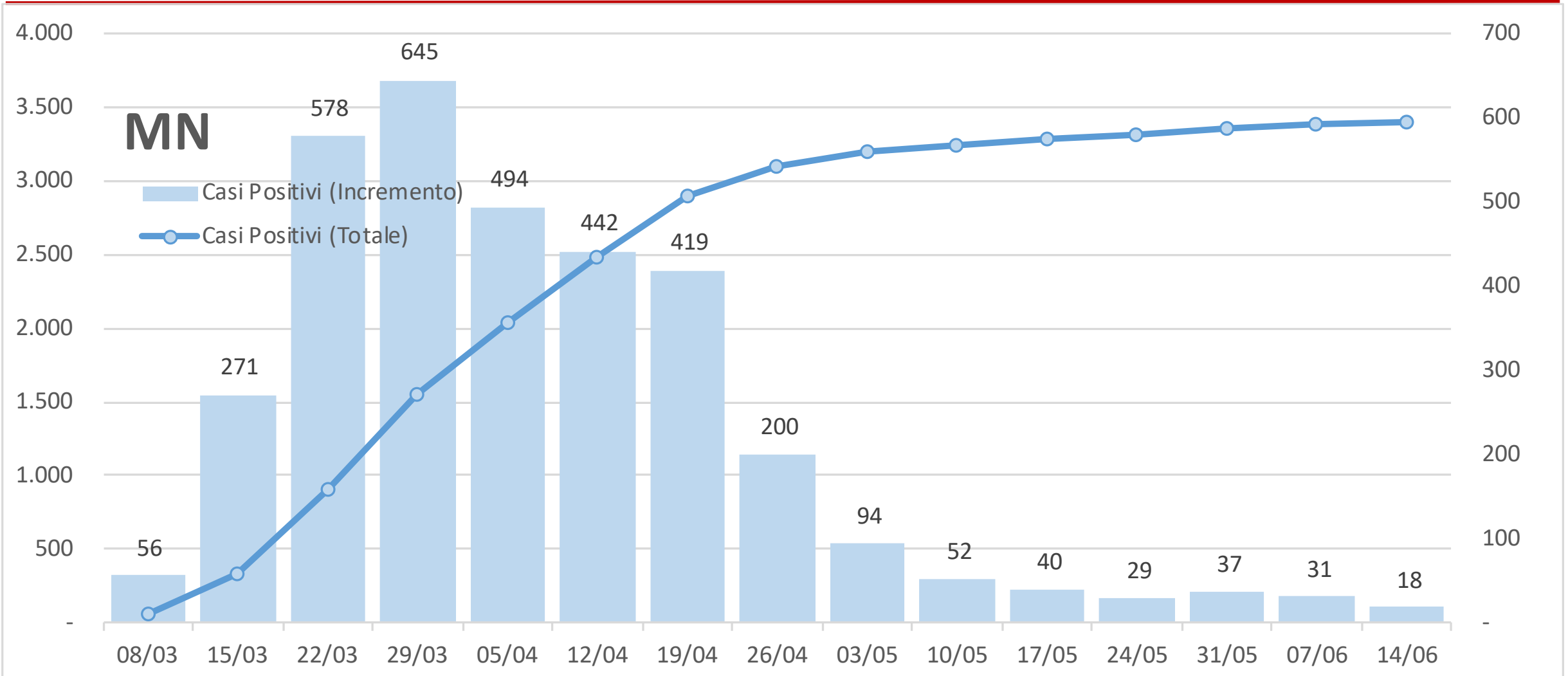

Provincia di Pavia - Casi positivi valore e incremento giorno su giorno

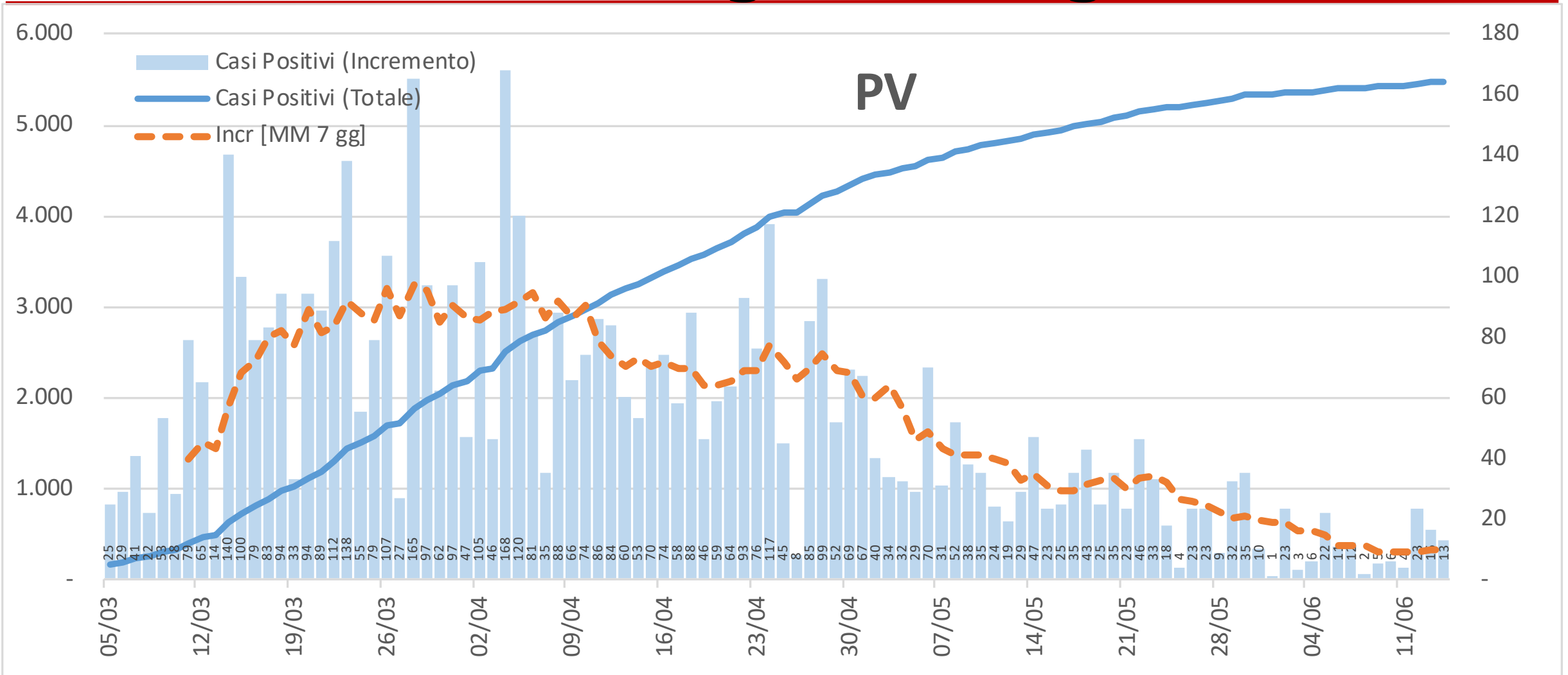

Provincia di Pavia - Casi positivi valore e incremento settimana su settimana

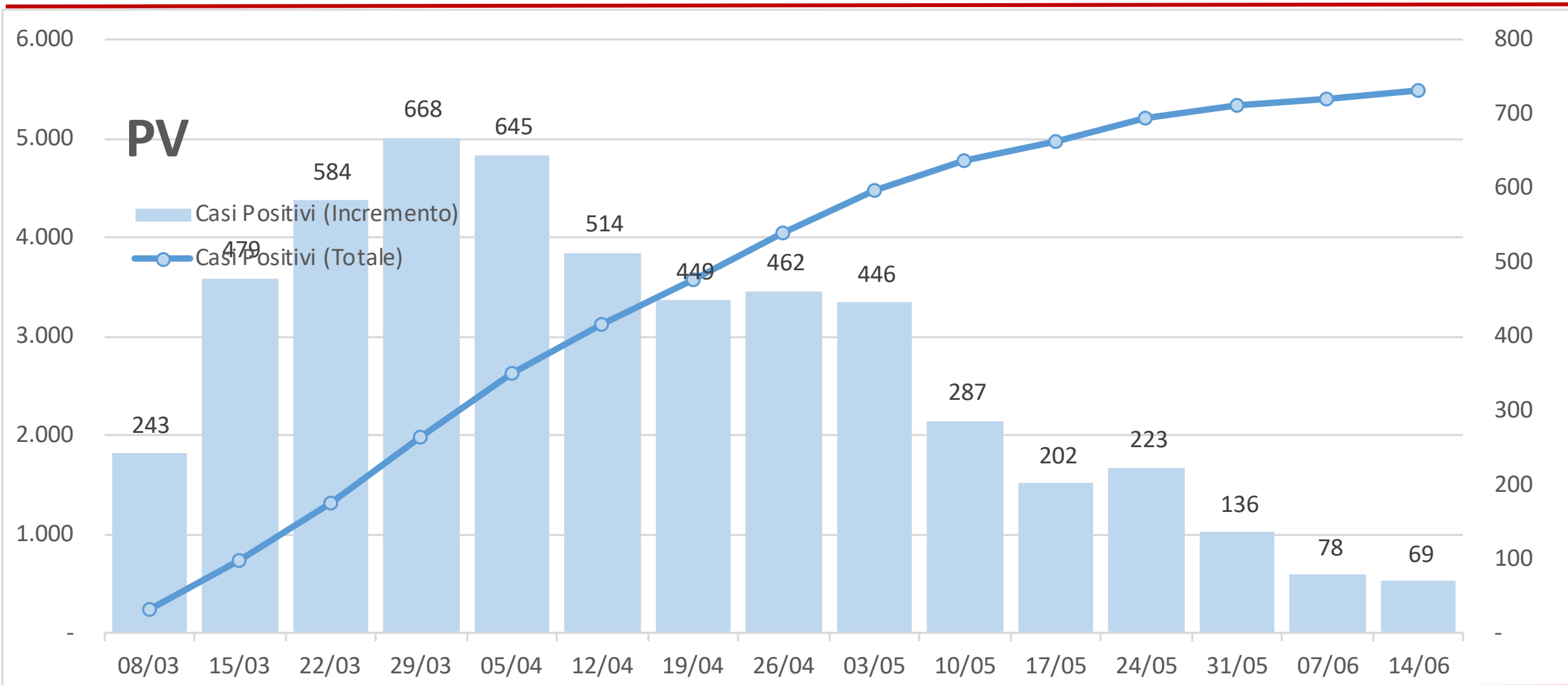

Provincia di Sondrio - Casi positivi valore e incremento giorno su giorno

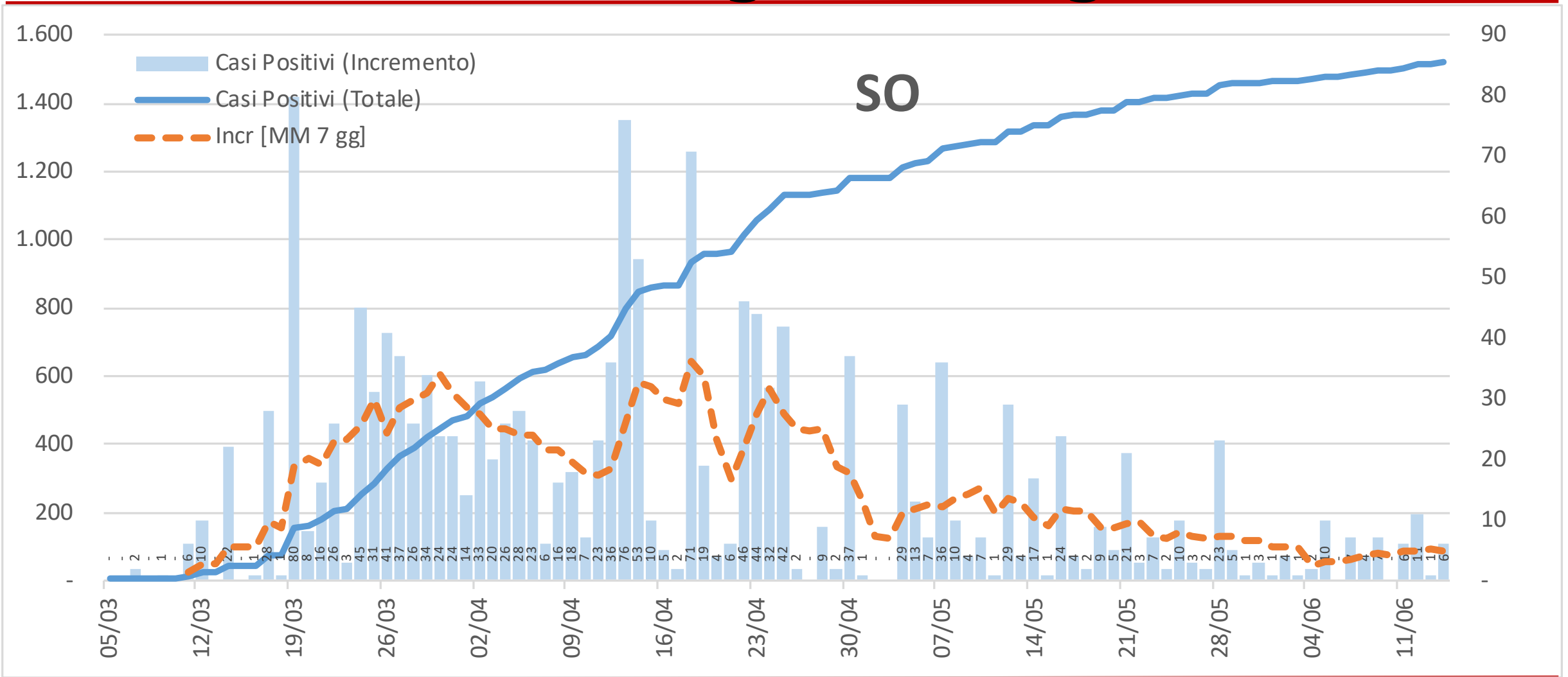

Provincia di Sondrio - Casi positivi valore e incremento settimana su settimana

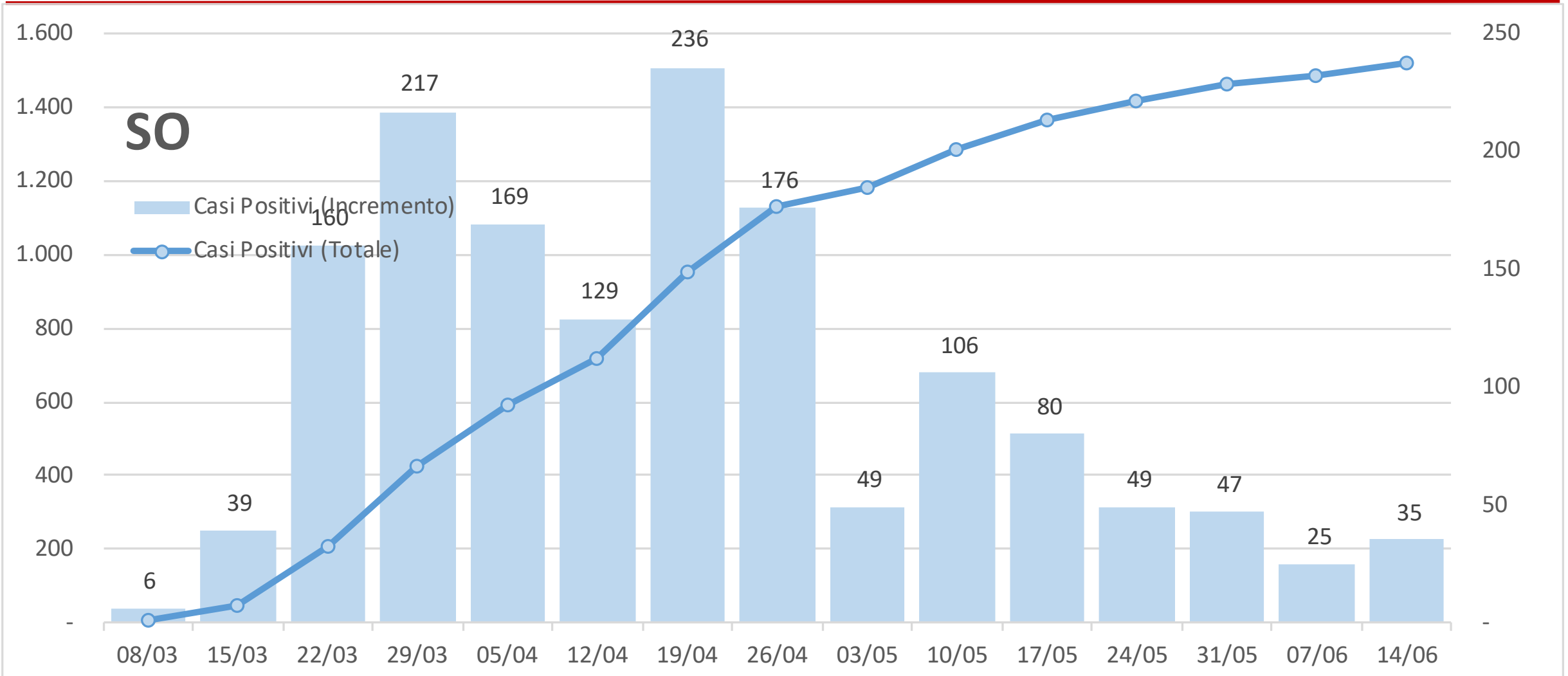

Provincia di Varese - Casi positivi valore e incremento giorno su giorno

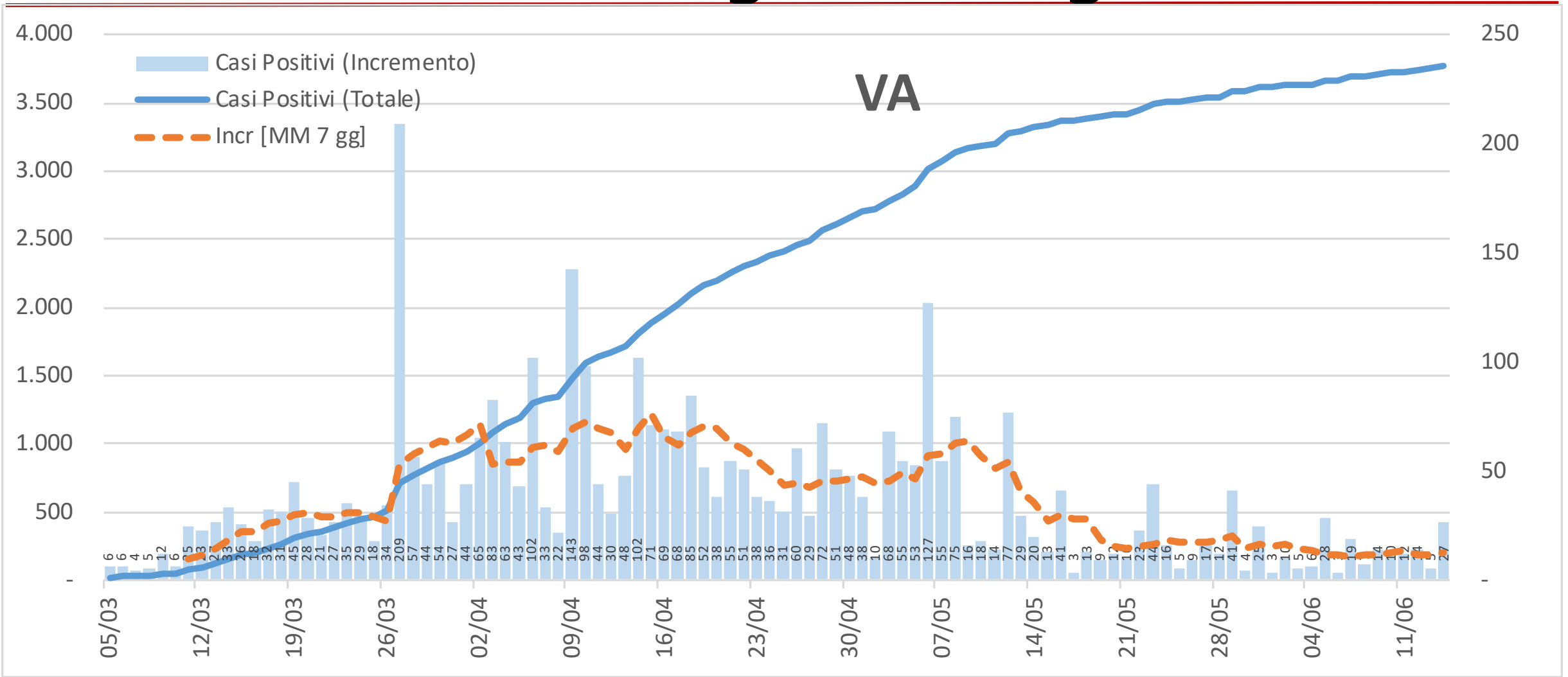

Provincia di Varese - Casi positivi valore e incremento settimana su settimana

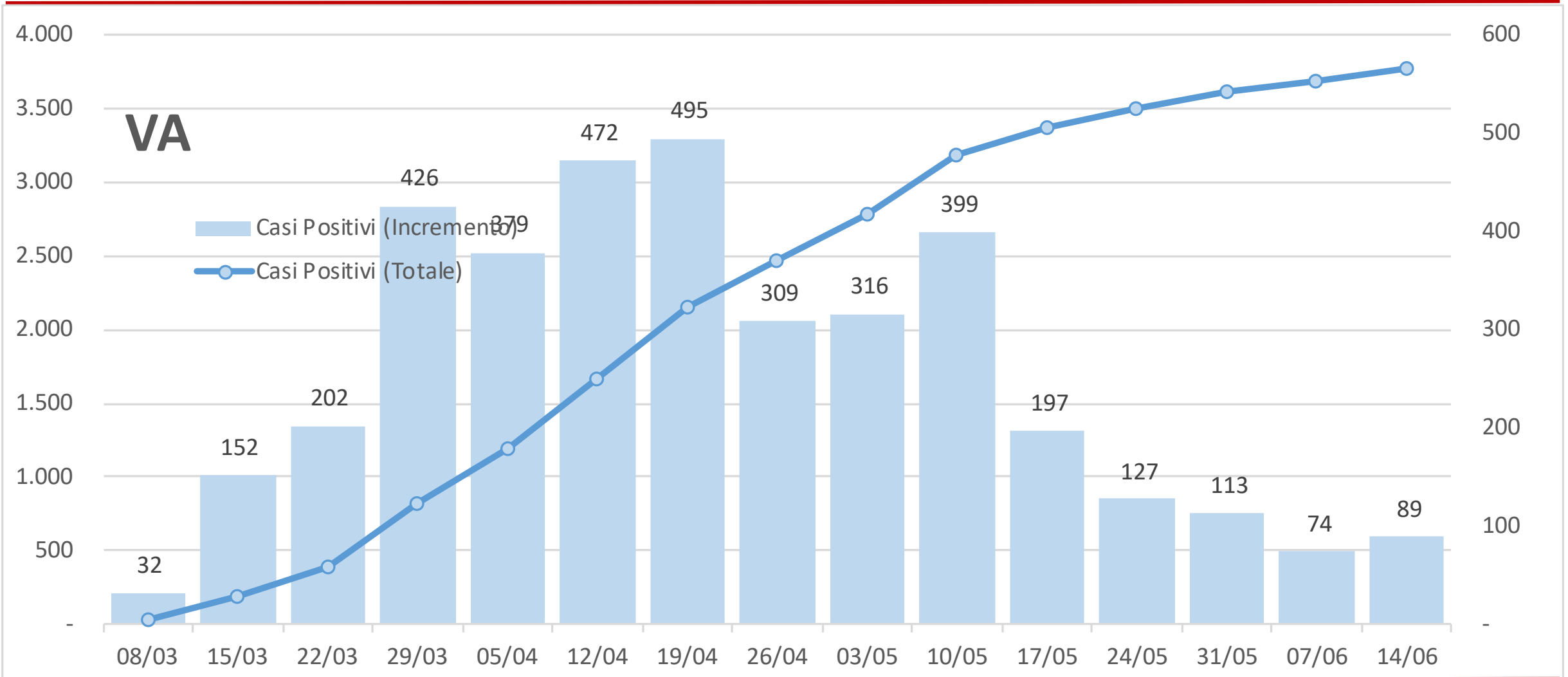

Rapporto tra decessi e casi positivi (dati provinciali - valori assoluti)

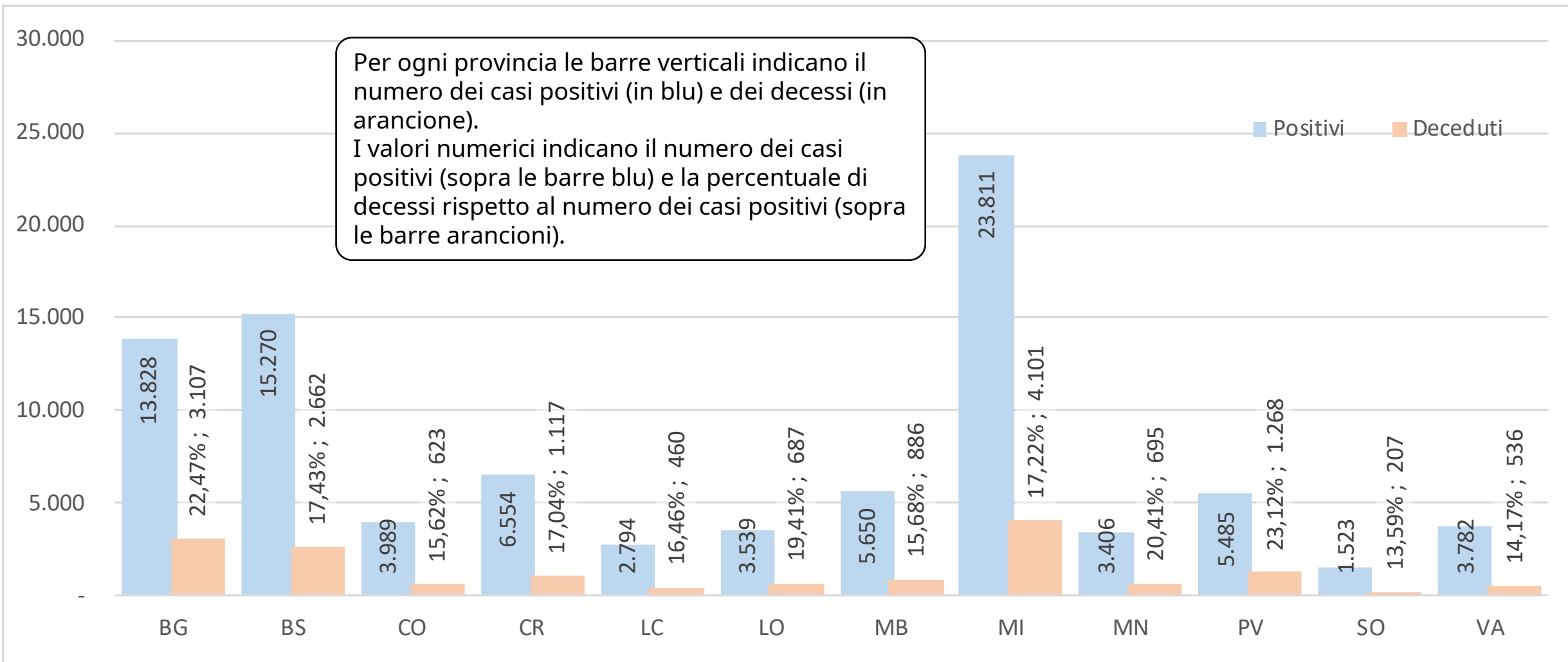

Note [1]

- » Il numero dei casi positivi è 244, un numero rilevante, superiore a quello registrato ieri.
- » Come si vede nella slide 4, su scala settimanale il numero dei casi positivi è superiore a quello della scorsa settimana. Si deve anche considerare quanto illustrato nella slide 6: nella settimana che si chiude oggi sono stati comunicati circa 68'000 tamponi: il valore più basso delle ultime sette settimane!
- » Se confrontiamo questa settimana con quella precedente, a fronte di un minor numero di tamponi (68'000 contro 83'500) il numero dei casi positivi è cresciuto in maniera significativa (sono 1'463 contro 1'227).
- » La percentuale di tamponi positivi rispetto ai tamponi efficaci (positivi + negativi) è rimasta anche poco sopra al 5% mentre nelle persone «nuove», la percentuale dei positivi sale ancora fin sopra il 4%. Valori ben più alti dei minimi che sono stati raggiunti in alcuni giorni della scorsa settimana.
- » Il numero dei decessi giornalieri oggi è pari a 21! Due meno di ieri. Purtroppo su scala settimanale si rileva (come ieri) un aumento del numero dei decessi rispetto alla settimana precedente.
- » Come sempre la volubilità di tutti questi numeri impone una grande prudenza nell'analisi degli andamenti perché potrebbero esserci variazioni sostanziali.

Note [2]

- » **Il dato provinciale è più puntuale e soffre molto di più delle imprecisioni nella comunicazione dei risultati. Per questo motivo l'analisi provinciale richiede ancor più prudenza.**
- » **Sarebbe necessario pubblicare il numero di tamponi effettuati ogni giorno per ogni provincia.**
- » **Le province si dividono in due gruppi:**
 - › **quelle (poche) che sembrano confermare la progressiva diminuzione dei casi positivi (Como, Mantova e Pavia)**
 - › **quelle che invece mostrano un andamento altalenante (Bergamo, Brescia, Cremona, Lecco, Lodi, Monza, Milano, Sondrio e Varese).**
- » **Si ribadisce la difficoltà di analizzare dati di cui non è garantita continuità, uniformità e omogeneità.**

Note Politiche [unica]

- » **Come continuiamo a ripetere ormai da mesi, il numero dei tamponi effettuati è insufficiente a gestire un'efficace opera di tracciamento dell'epidemia.**
- » **Il numero dei tamponi effettuati continua a diminuire nonostante le dichiarazioni della giunta regionale che più volte ha affermato (purtroppo solo a parole) di volerne aumentare il numero.**