

Evoluzione situazione Lombardia

Materiale preparato da Samuele Astuti sulla base dei dati ufficiali pubblicati da Regione Lombardia

Versione aggiornata alle 16 di domenica 5 aprile

Dati (Valori Assoluti)

05/04/20

Data	Test effettuati (Totale)	Test positivi (Totale)	Test negativi (Totale)	Analisi in corso (Oggi)	Ricoverati NON in terapia intensiva (Oggi)	Ricoverati in Terapia intensiva (Oggi)	Ricoverati (Oggi)	Isolamento domiciliare (Oggi)	Dimessi e trasferiti al domicilio (Totale)	Deceduti (Totale)	Casi Positivi (Totale)
dom 05/04/20	149.984	57.552	90.887	1.545	12.009	1.317	13.326	14.798	13.426	8.905	50.455
sab 04/04/20	141.877	55.064	85.131	1.682	12.002	1.326	13.328	13.892	13.242	8.656	49.118
ven 03/04/20	135.051	53.231	80.260	1.560	11.802	1.381	13.183	13.006	13.020	8.311	47.520
gio 02/04/20	128.286	51.280	74.622	2.384	11.762	1.351	13.113	12.763	12.229	7.960	46.065
mer 01/04/20	121.449	49.421	70.641	1.387	11.927	1.342	13.269	12.496	11.415	7.593	44.773
mar 31/03/20	114.640	47.236	66.317	1.087	11.883	1.324	13.207	11.917	10.885	7.199	43.208
lun 30/03/20	111.057	46.057	64.359	641	11.815	1.330	13.145	11.861	10.337	6.818	42.161
dom 29/03/20	107.398	44.573	61.985	840	11.613	1.328	12.941	12.451	9.255	6.360	41.007
sab 28/03/20	102.503	42.561	58.702	1.240	11.152	1.319	12.471	12.038	8.962	5.944	39.415
ven 27/03/20	95.860	39.994	54.576	1.290	11.137	1.292	12.429	10.174	8.001	5.402	37.298
gio 26/03/20	87.713	36.827	49.827	1.059	10.681	1.236	11.917	10.272	7.839	4.861	34.889
mer 25/03/20	81.666	33.959	46.752	955	10.026	1.236	11.262	9.329	7.281	4.474	32.346
mar 24/03/20	76.695	31.860	44.390	445	9.711	1.194	10.905	8.963	6.657	4.178	30.703
lun 23/03/20	73.242	30.073	42.874	295	9.266	1.183	10.449	8.461	6.075	3.776	28.761
dom 22/03/20	70.598	28.374	41.675	549	9.439	1.142	10.581	7.304	5.865	3.456	27.206

Casi positivi e decessi (Totale)

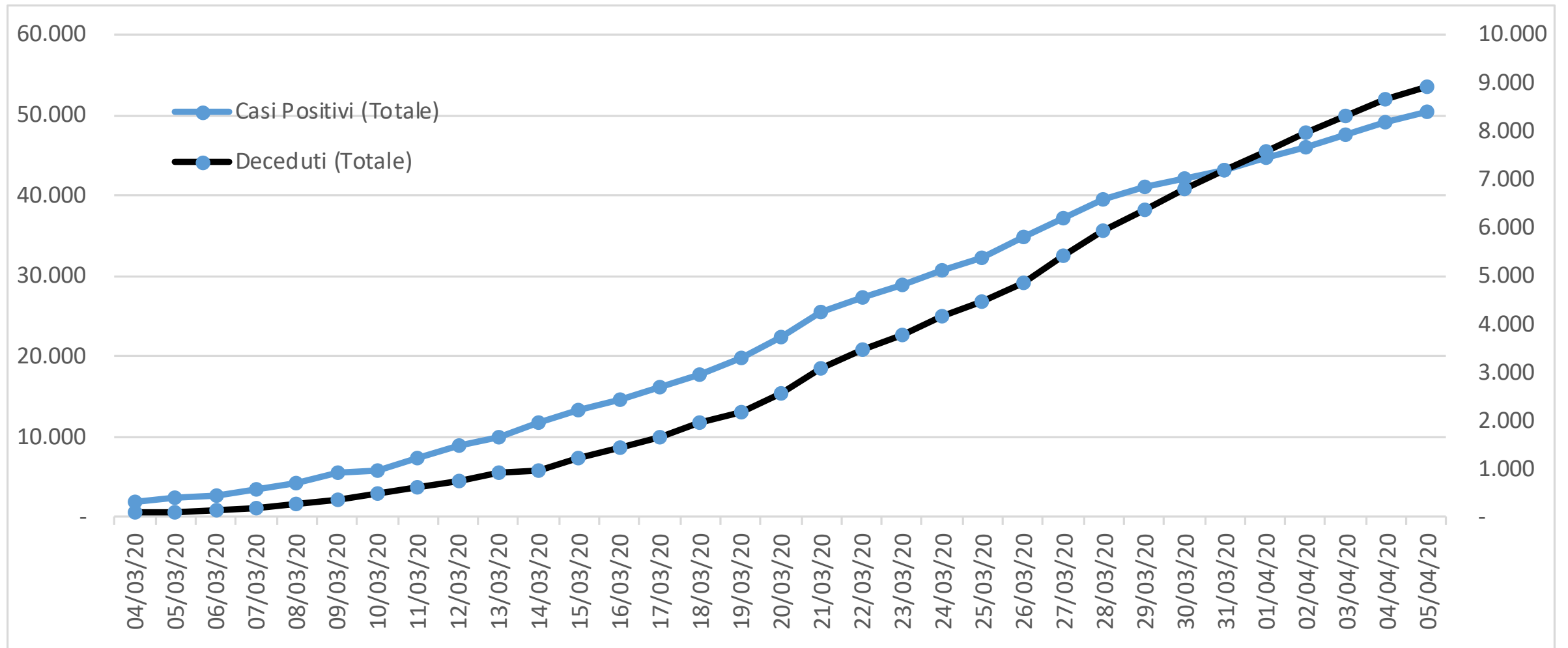

Rapporto tra casi positivi e decessi

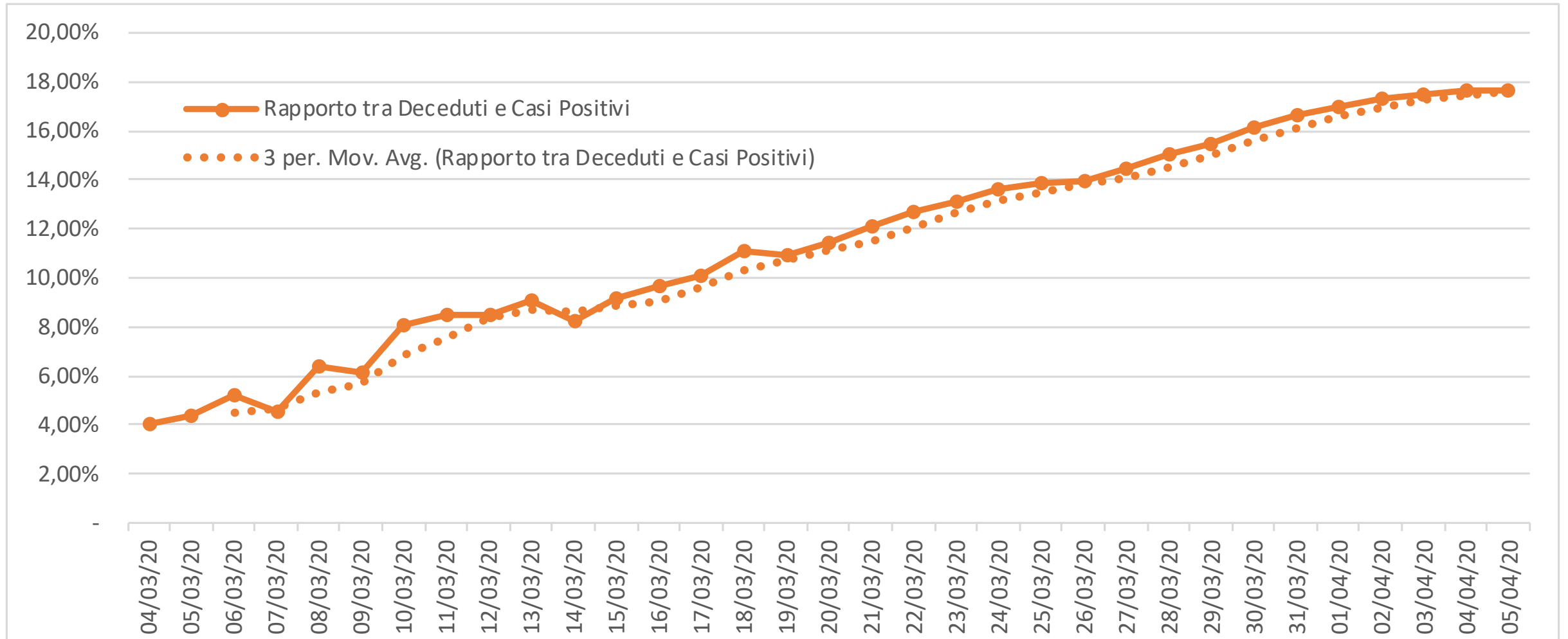

Casi positivi (valore e incremento giorno su giorno)

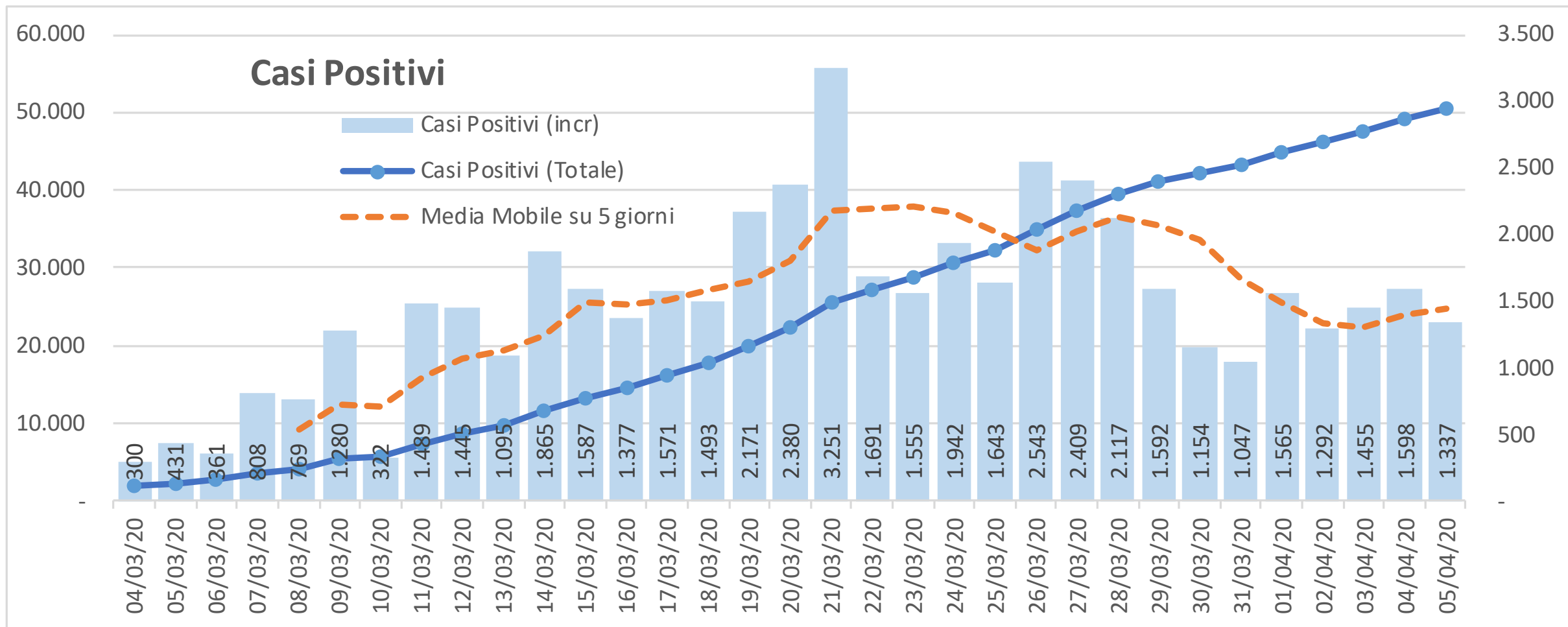

Casi positivi (valore e incremento perc giorno su giorno)

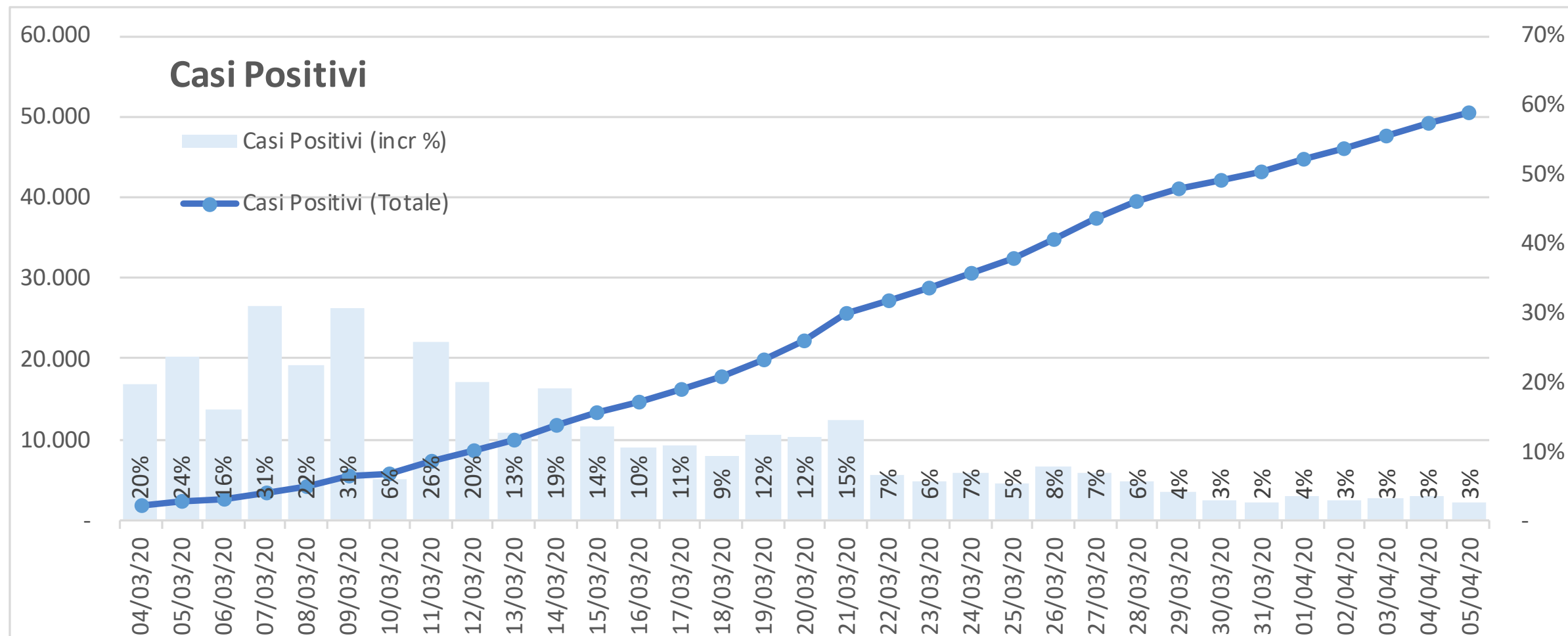

Numero di tamponi positivi confrontato con il numero totale di tamponi pubblicato

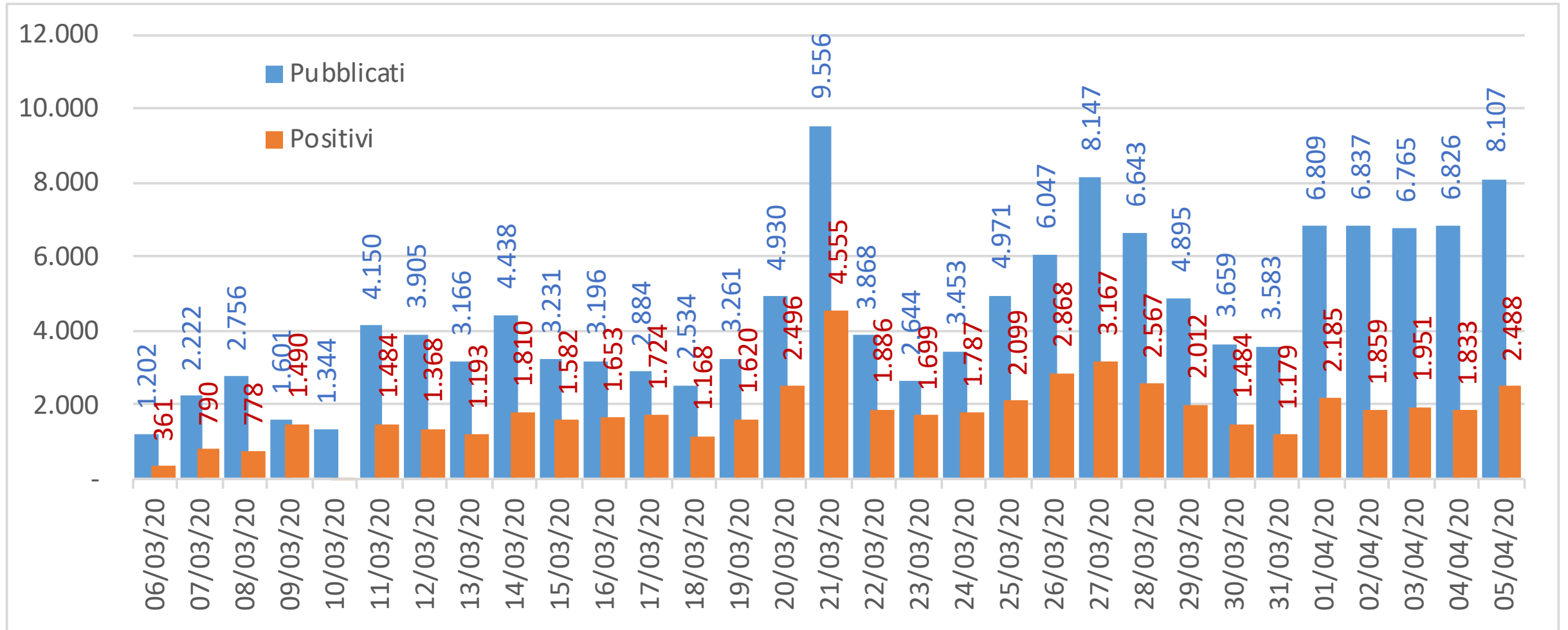

Numero di tamponi positivi confrontato con il numero totale di tamponi pubblicato (perc)

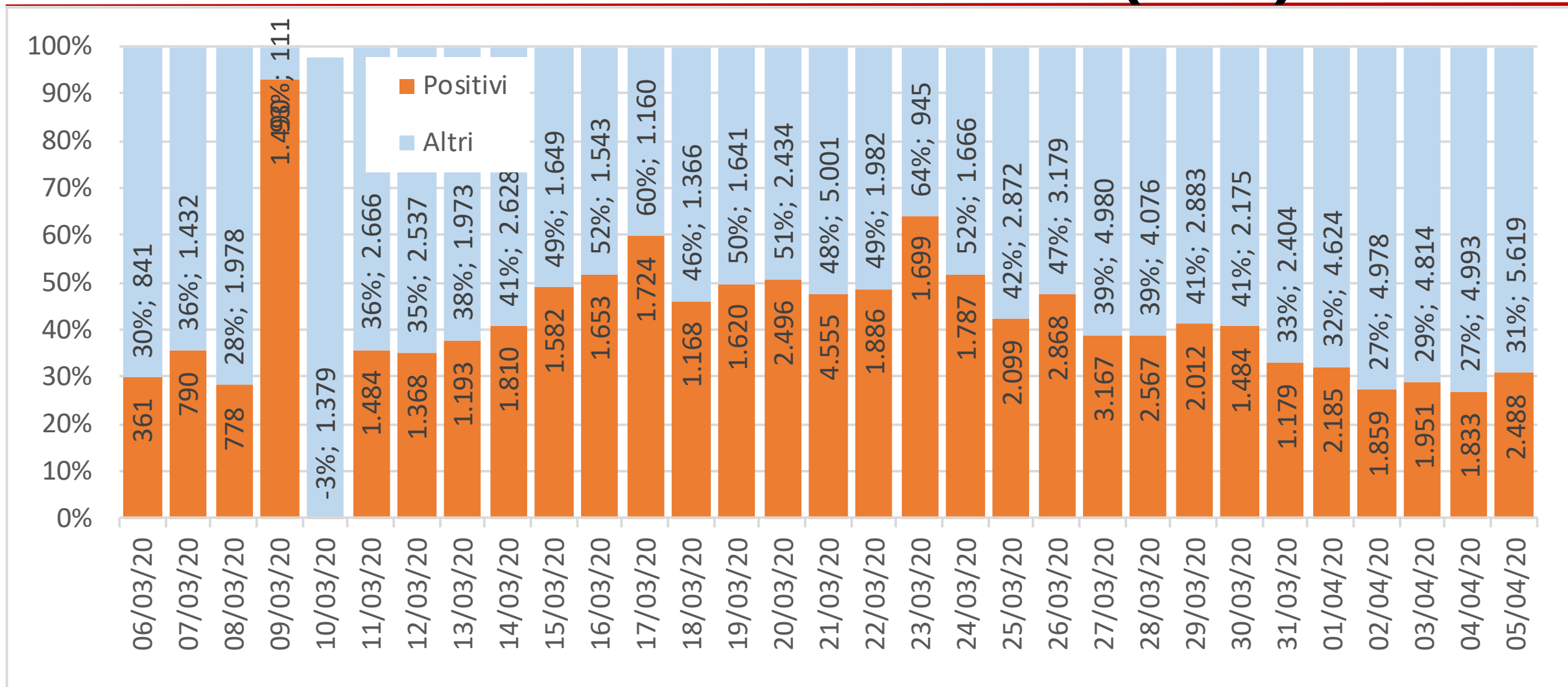

Tamponi Positivi

Data prelievo dei tamponi aggiunti il 4/04

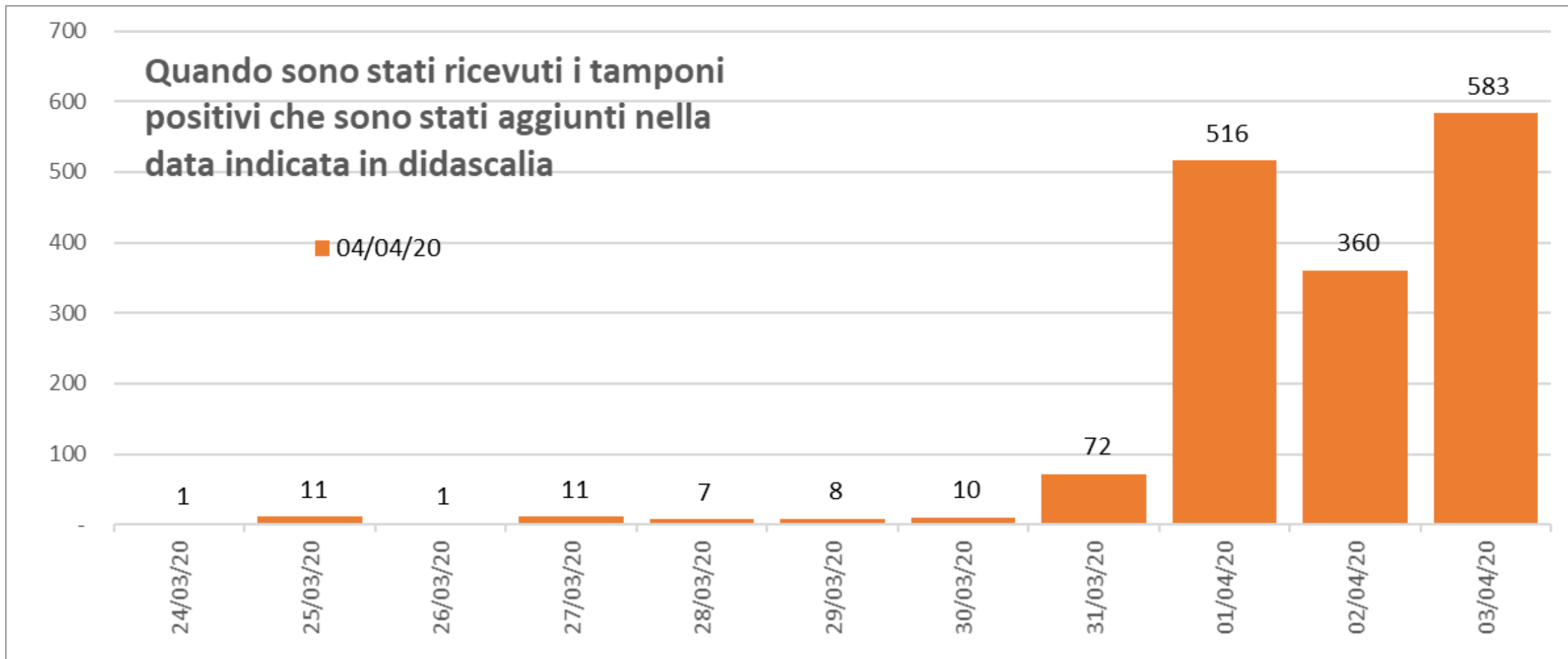

Tamponi Positivi - Data prelievo dei tamponi vs data pubblicazione esito

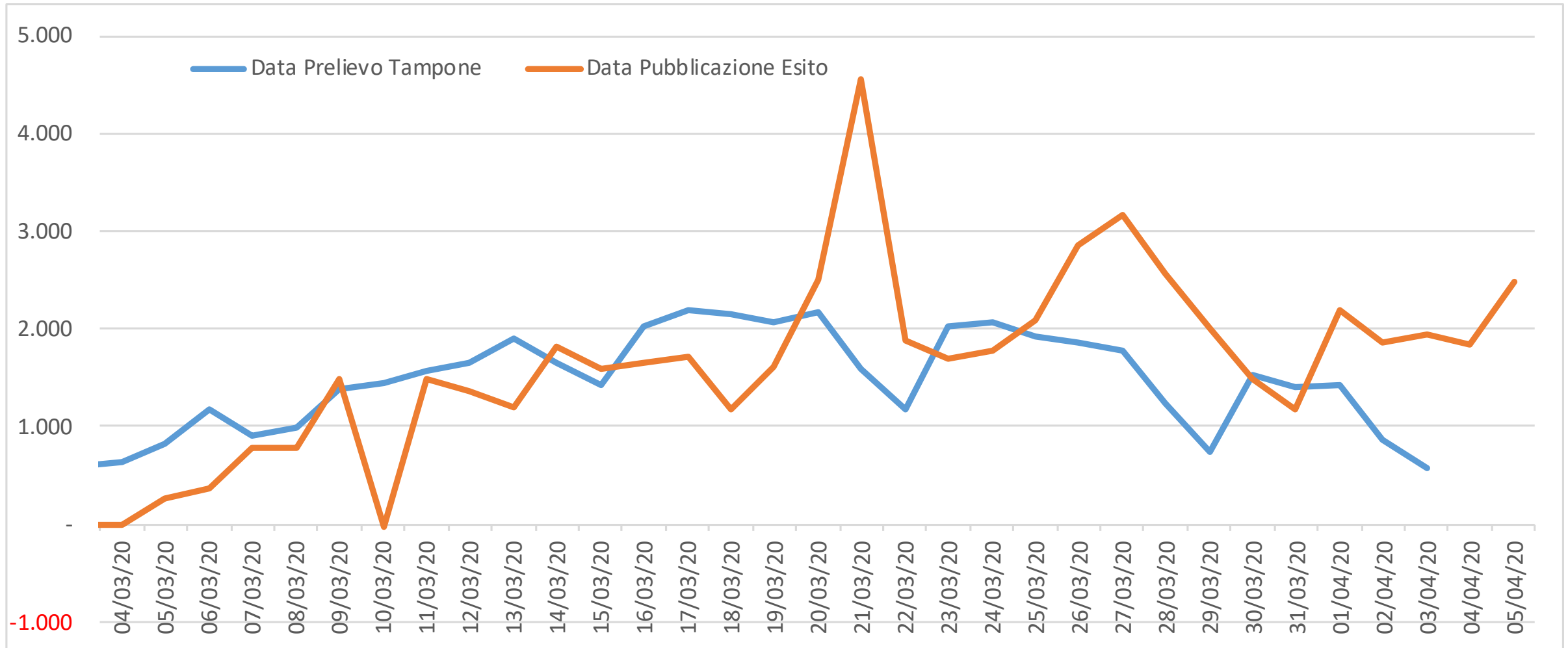

Ricoverati in terapia intensiva (valore e incremento giorno su giorno)

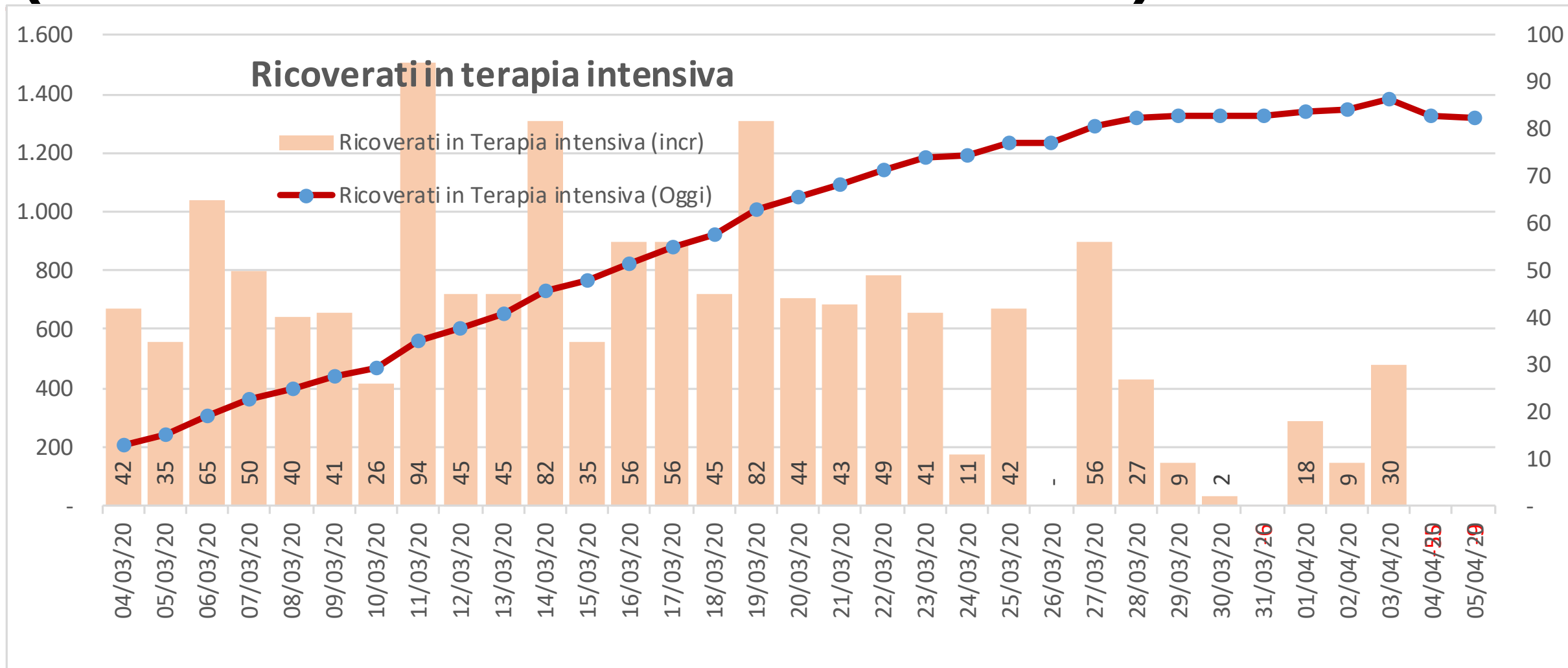

Ricoverati in terapia intensiva (valore e incremento perc giorno su giorno)

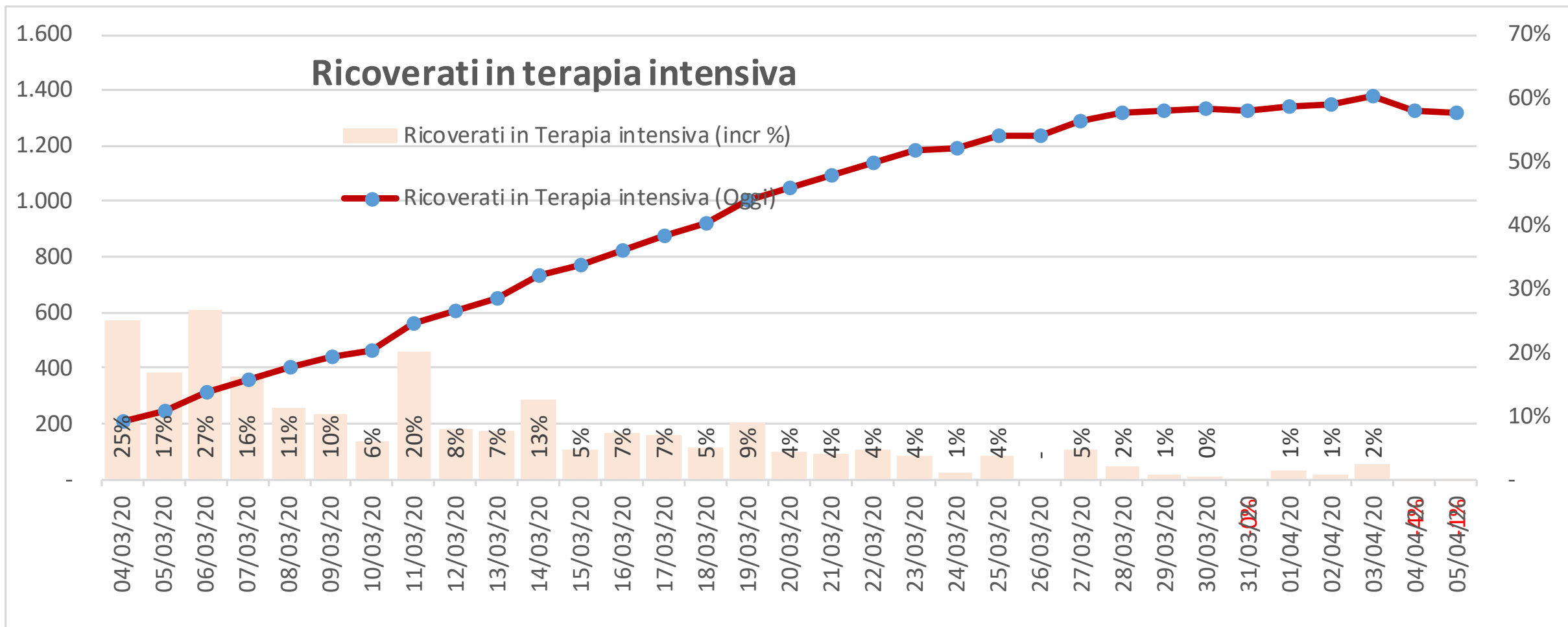

Decessi (valore e incremento giorno su giorno)

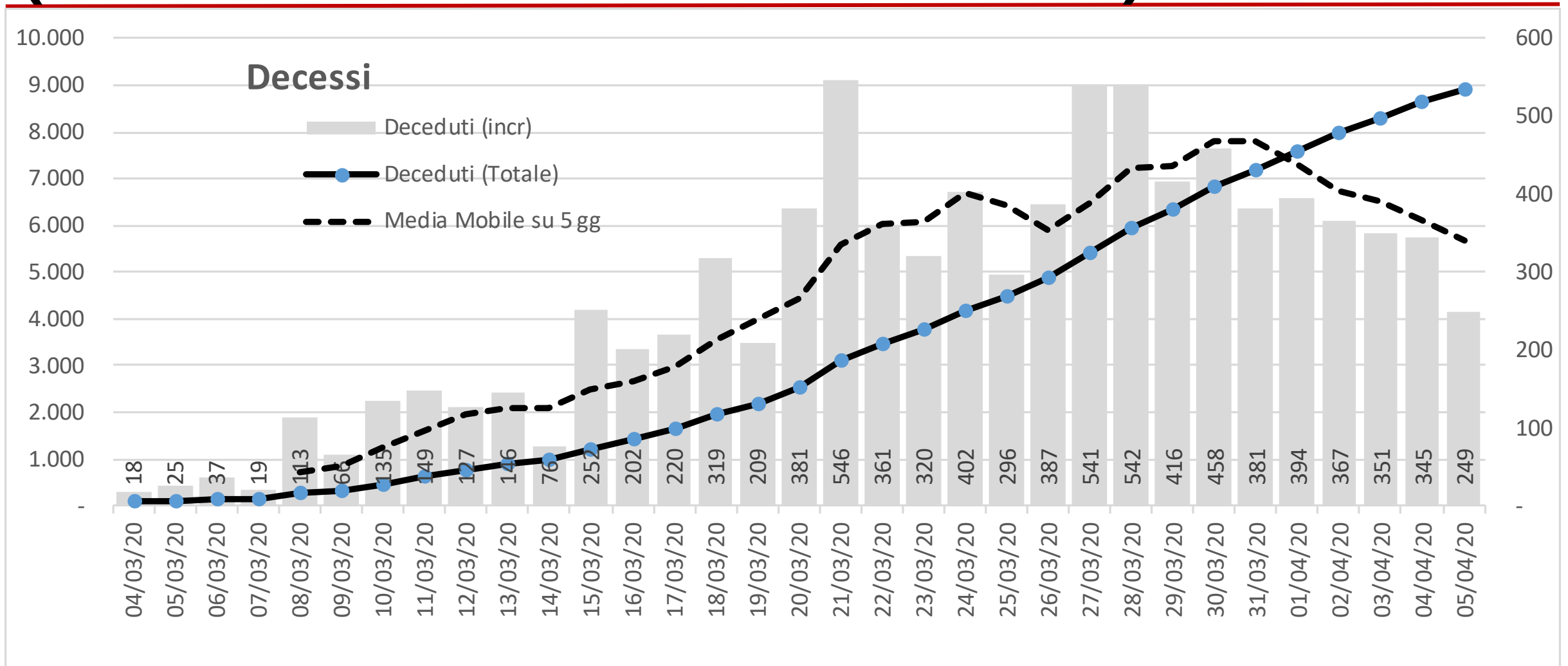

Decessi (valore e incremento perc giorno su giorno)

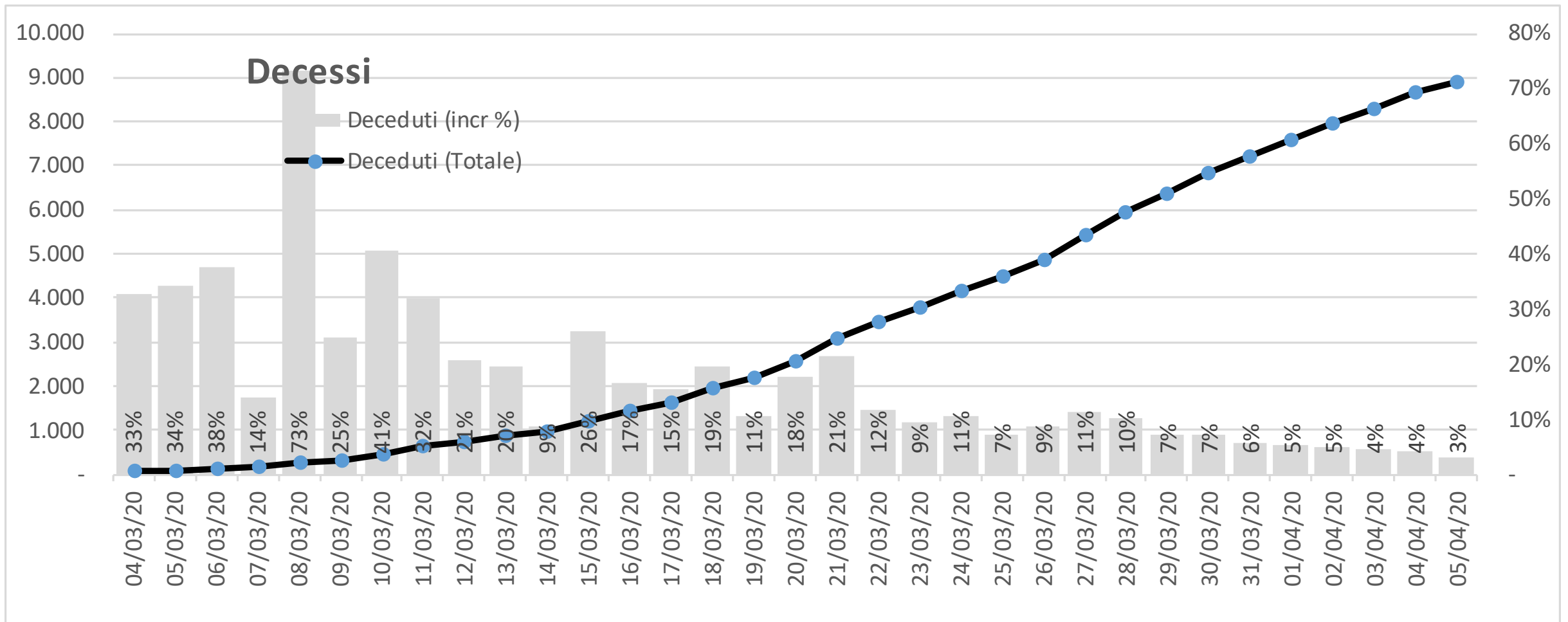

Deceduti (totale fino a oggi) per fascia d'età [numeri per 10'000 abitanti in Lombardia]

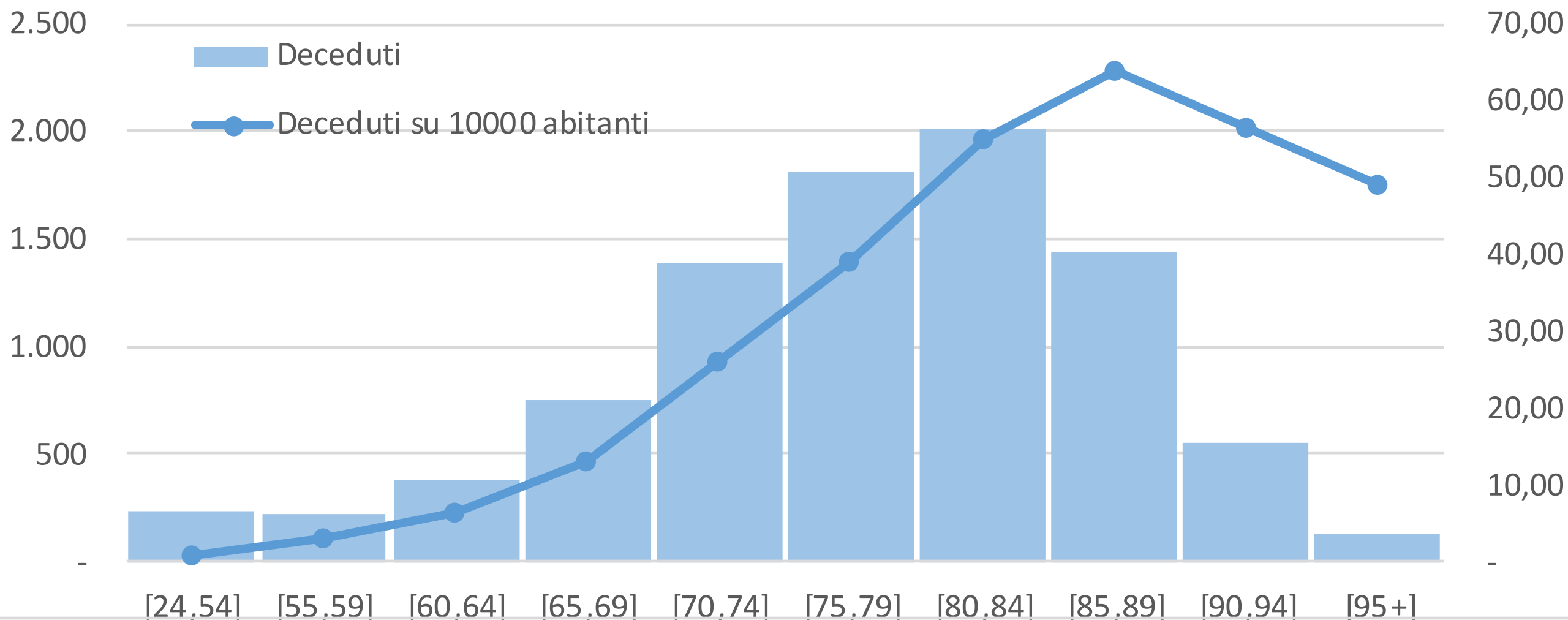

Deceduti per fascia d'età e genere [numeri per 10'000 abitanti in Lombardia]

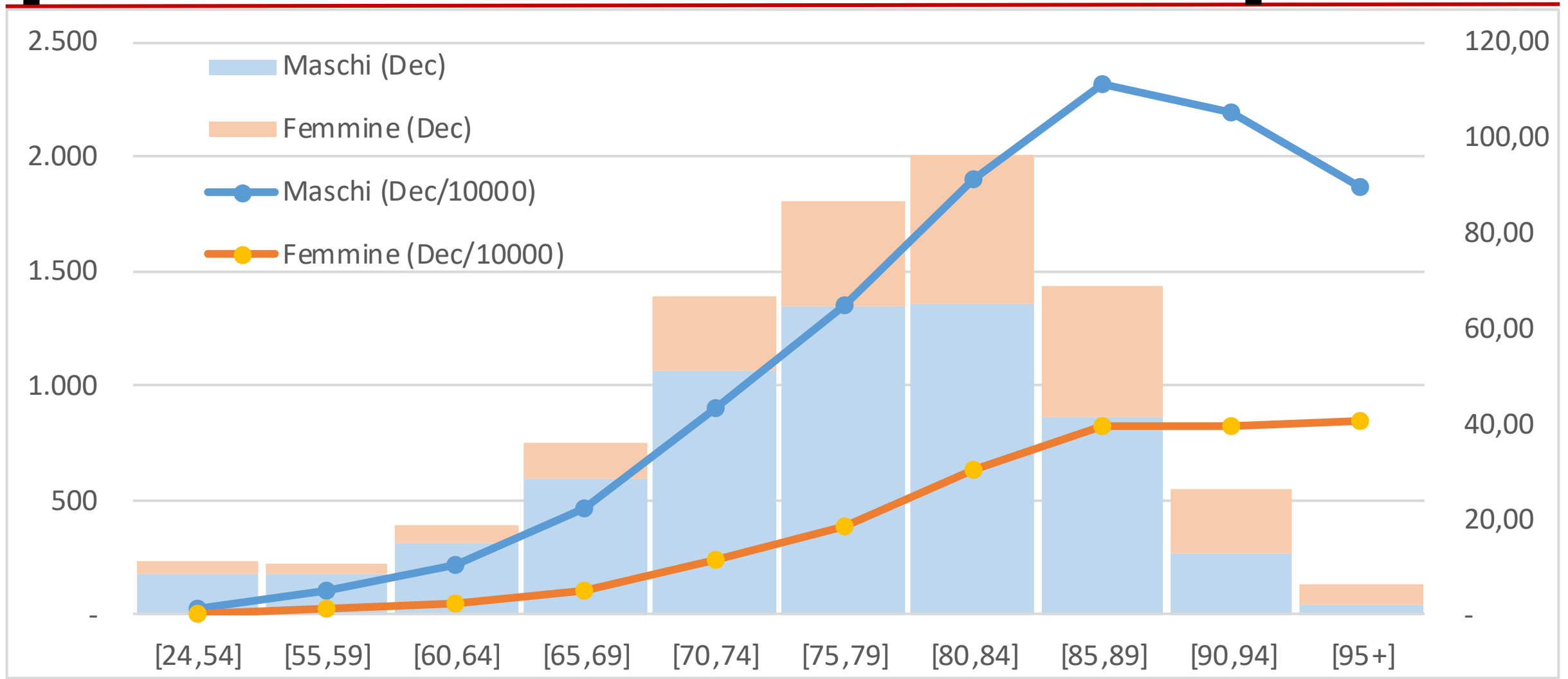

Casi positivi - Distribuzione provinciale (valori assoluti)

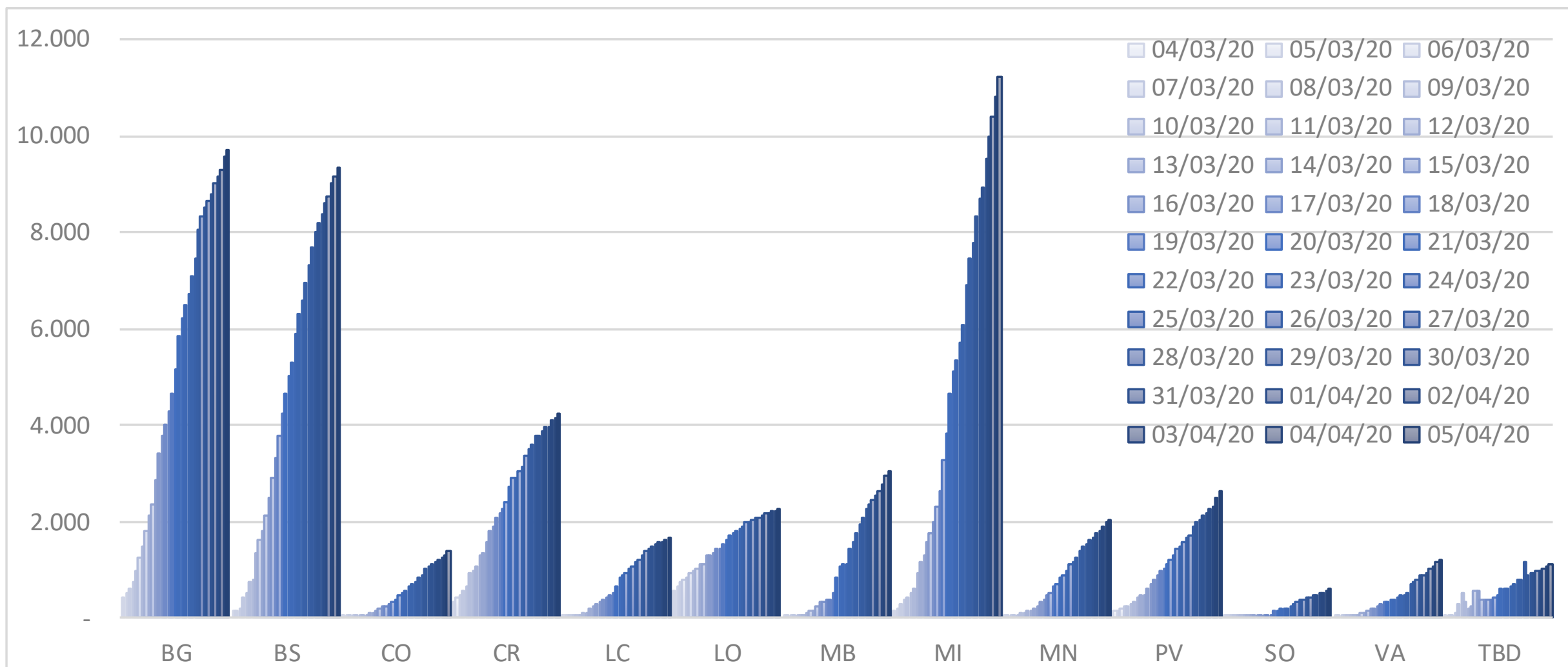

Casi positivi - Distribuzione provinciale (casi positivi ogni mille abitanti)

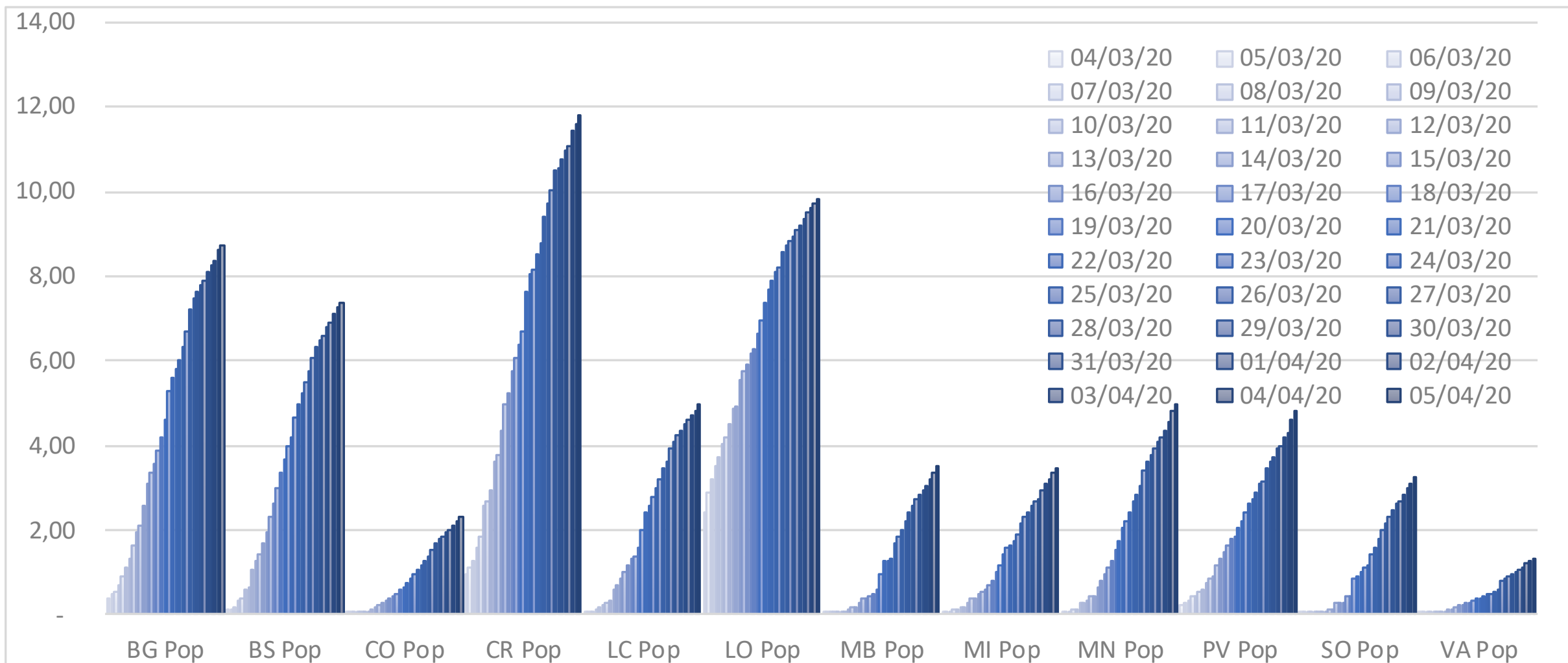

Provincia di Bergamo - Casi positivi (valore e incremento giorno su giorno)

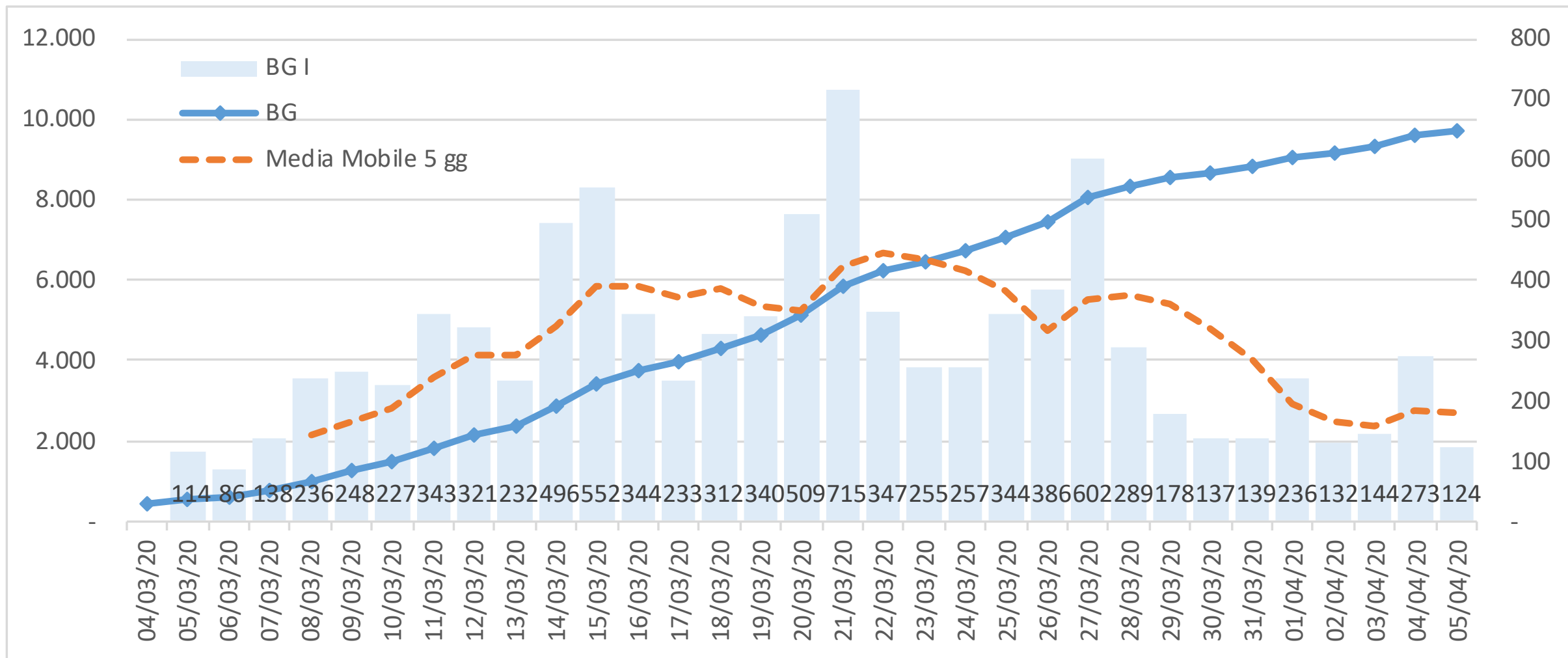

Provincia di Brescia - Casi positivi (valore e incremento giorno su giorno)

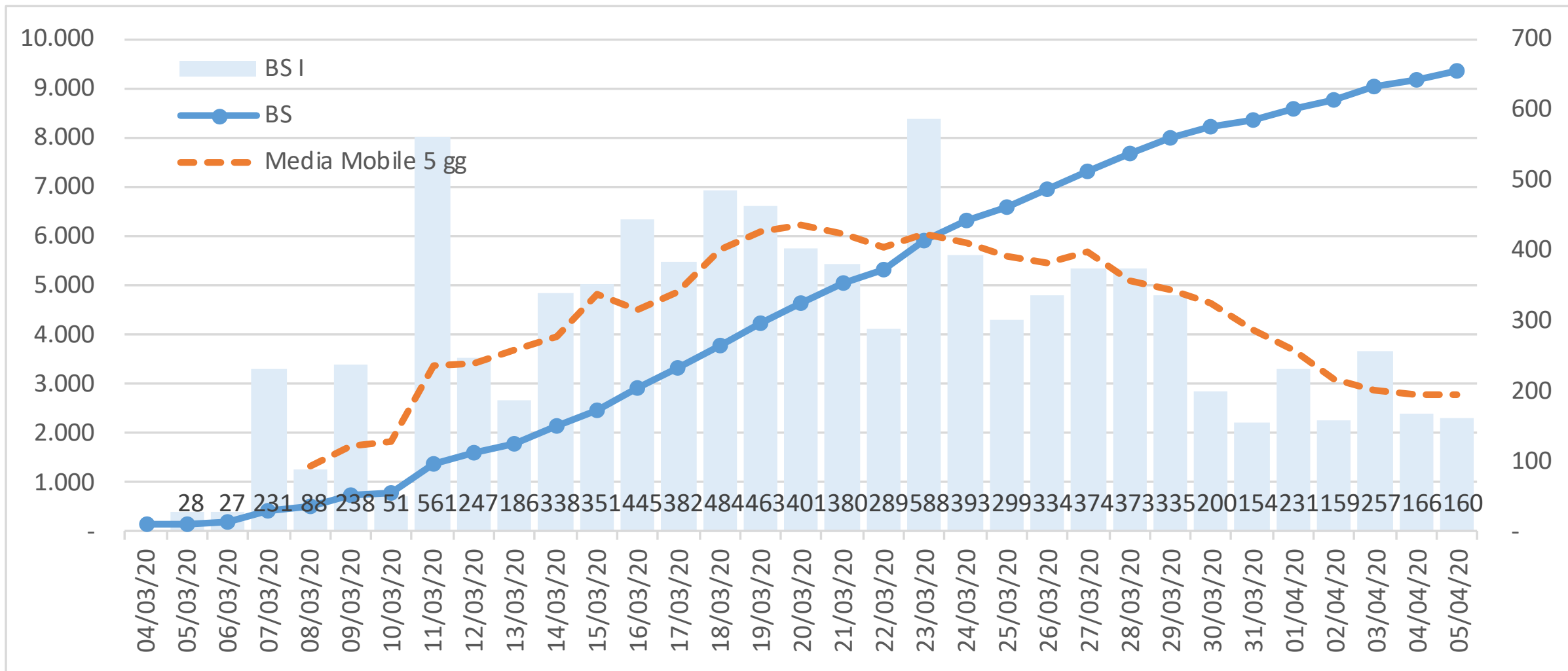

Provincia di Como - Casi positivi (valore e incremento giorno su giorno)

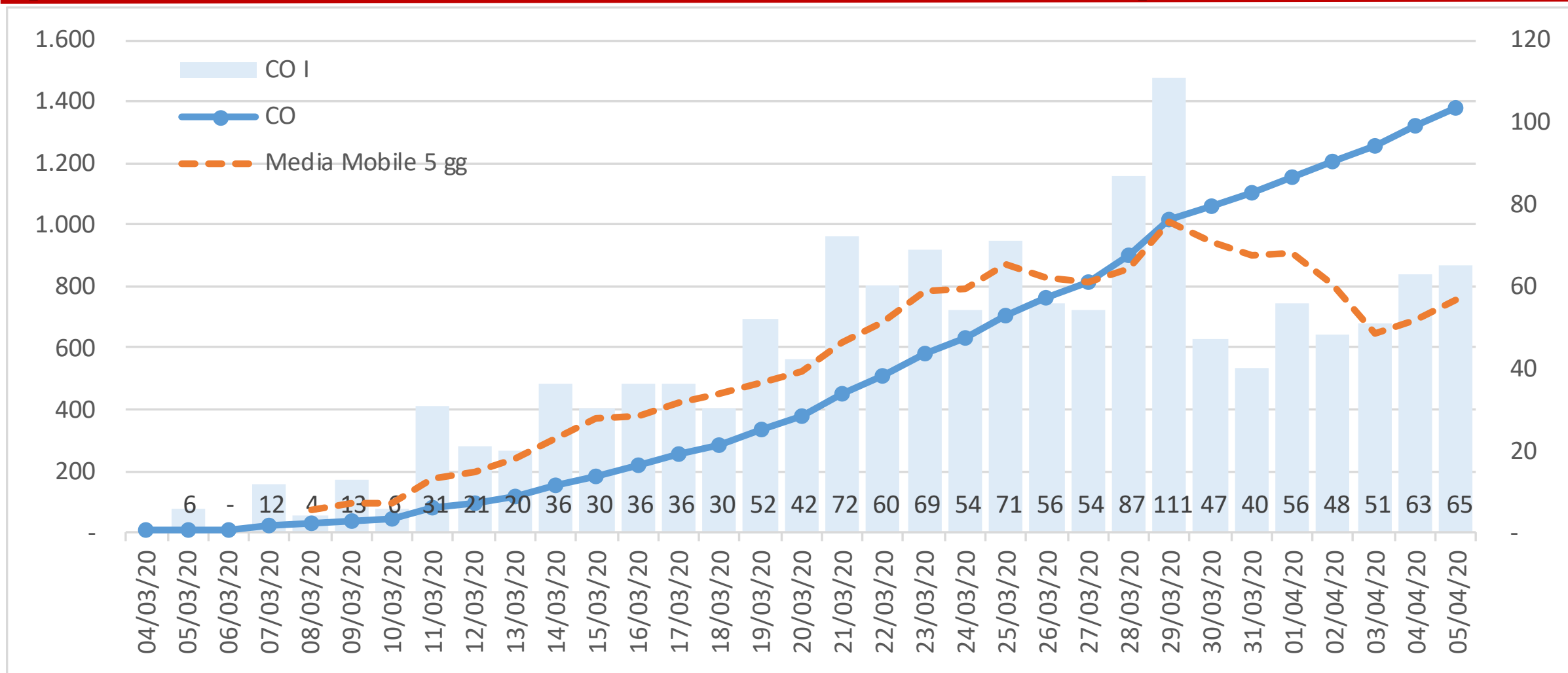

Provincia di Cremona - Casi positivi (valore e incremento giorno su giorno)

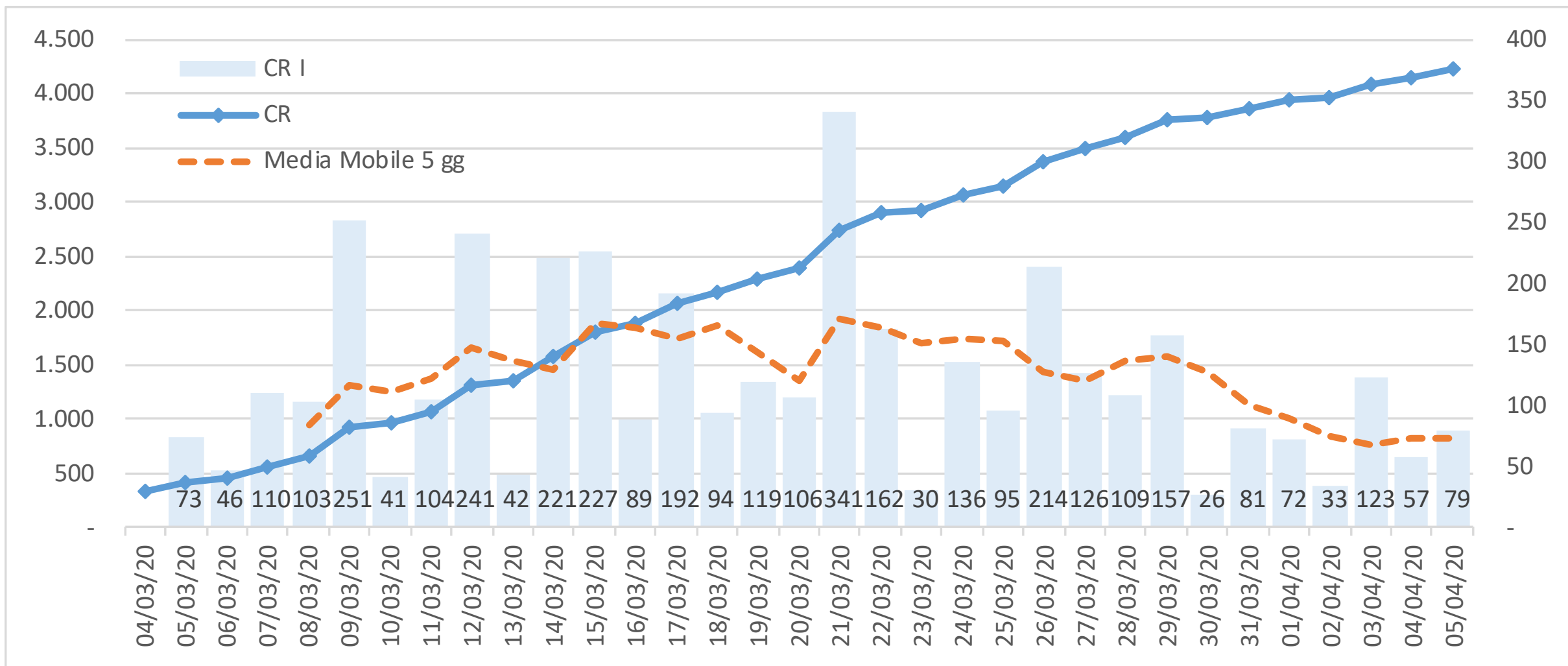

Provincia di Lecco - Casi positivi (valore e incremento giorno su giorno)

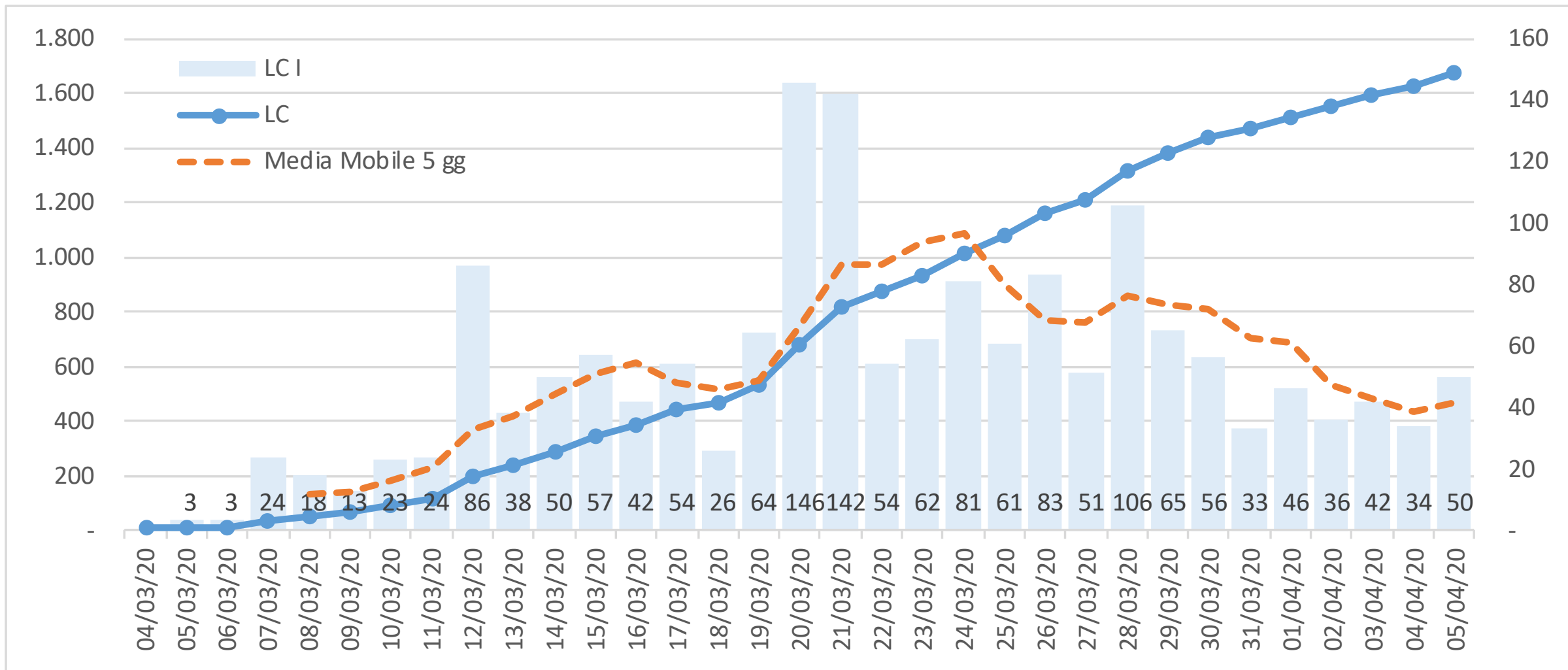

Provincia di Lodi - Casi positivi (valore e incremento giorno su giorno)

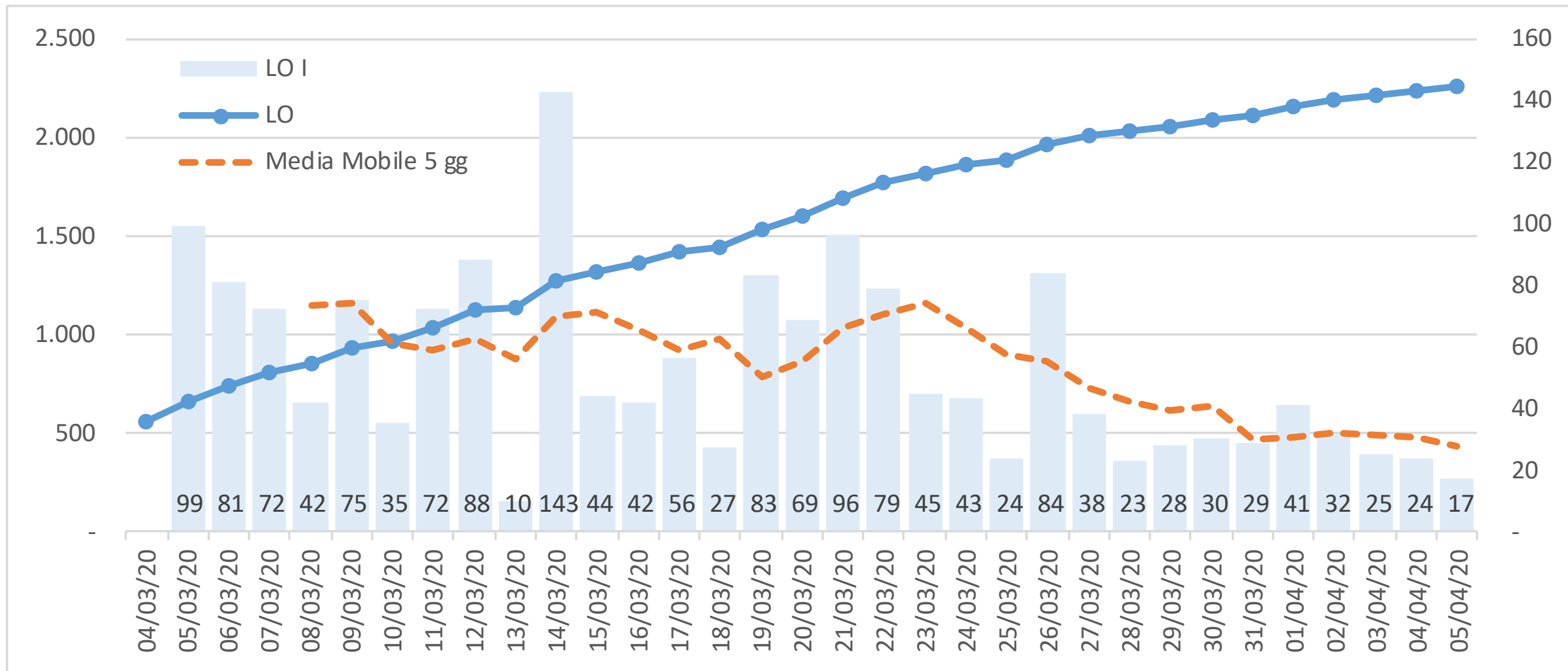

Provincia di Monza e Brianza - Casi positivi (valore e incremento giorno su giorno)

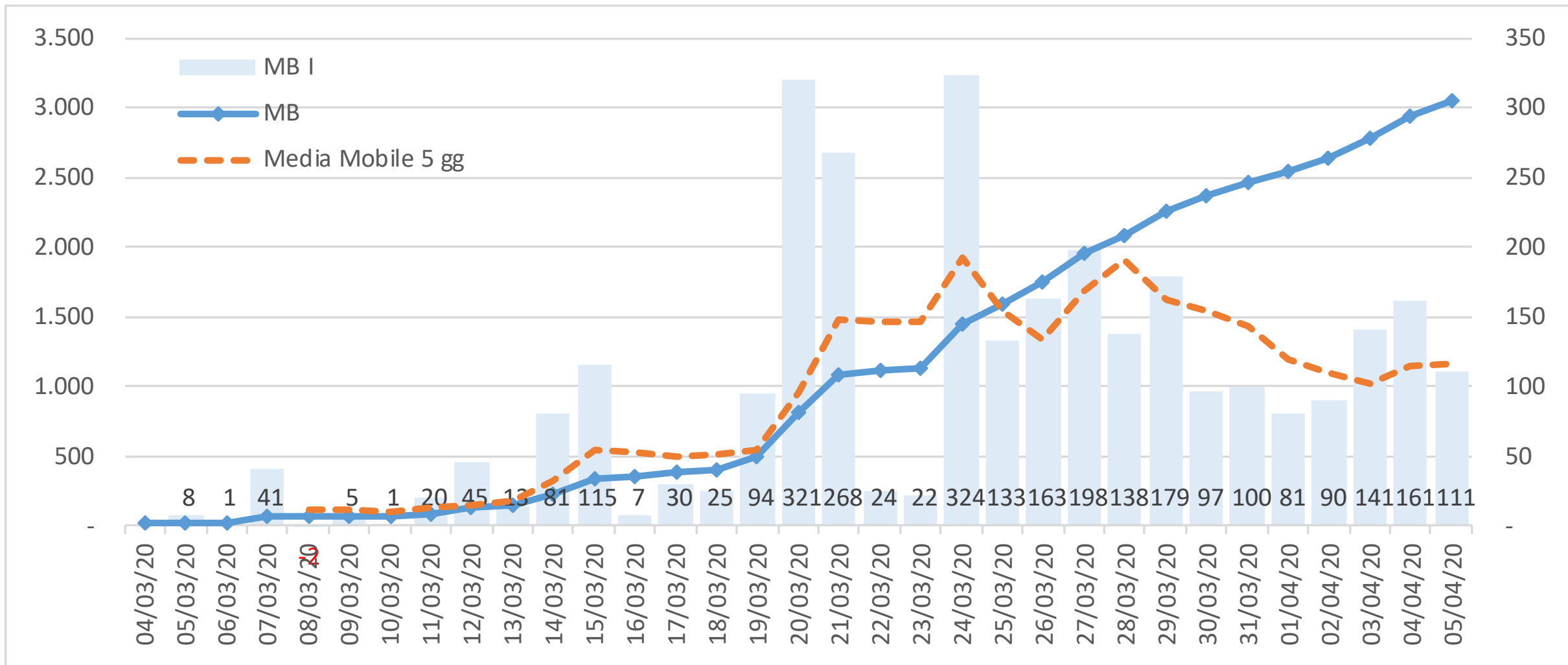

Provincia di Milano - Casi positivi (valore e incremento giorno su giorno)

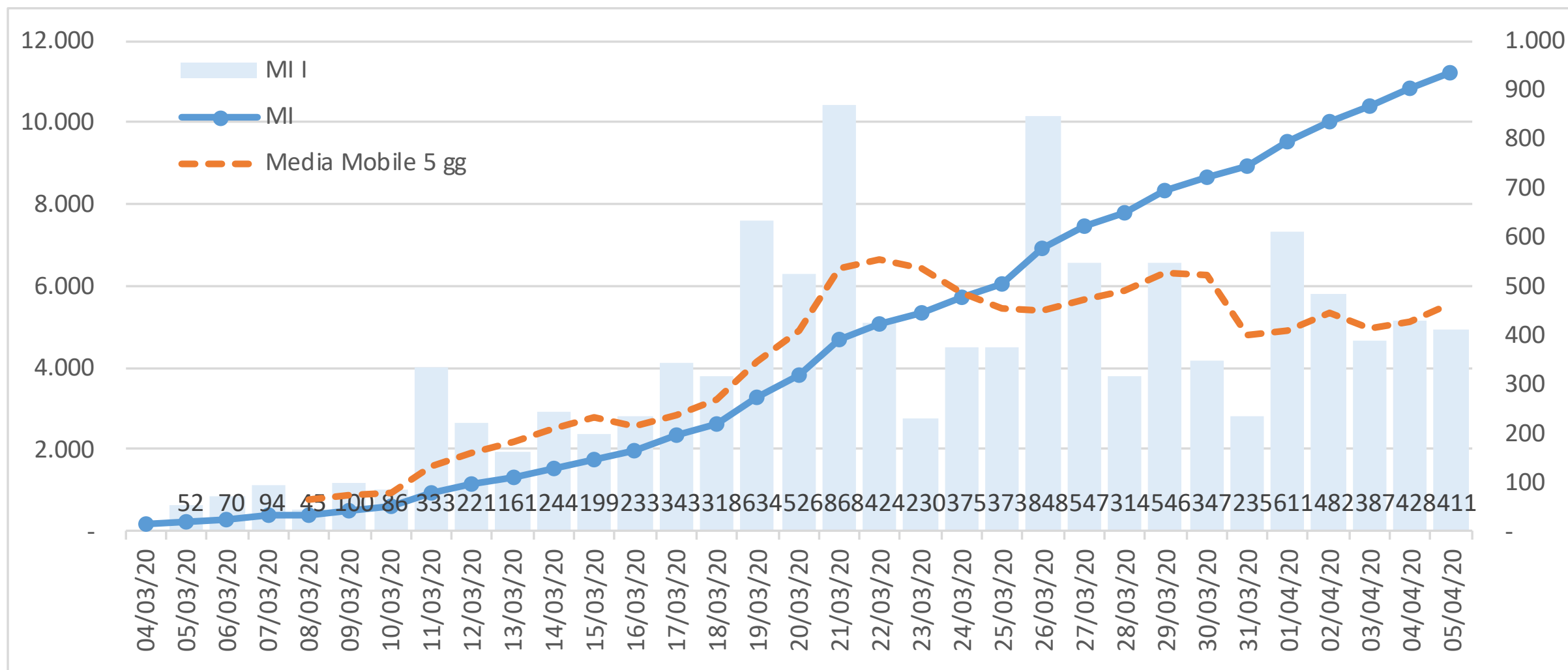

Provincia di Mantova - Casi positivi (valore e incremento giorno su giorno)

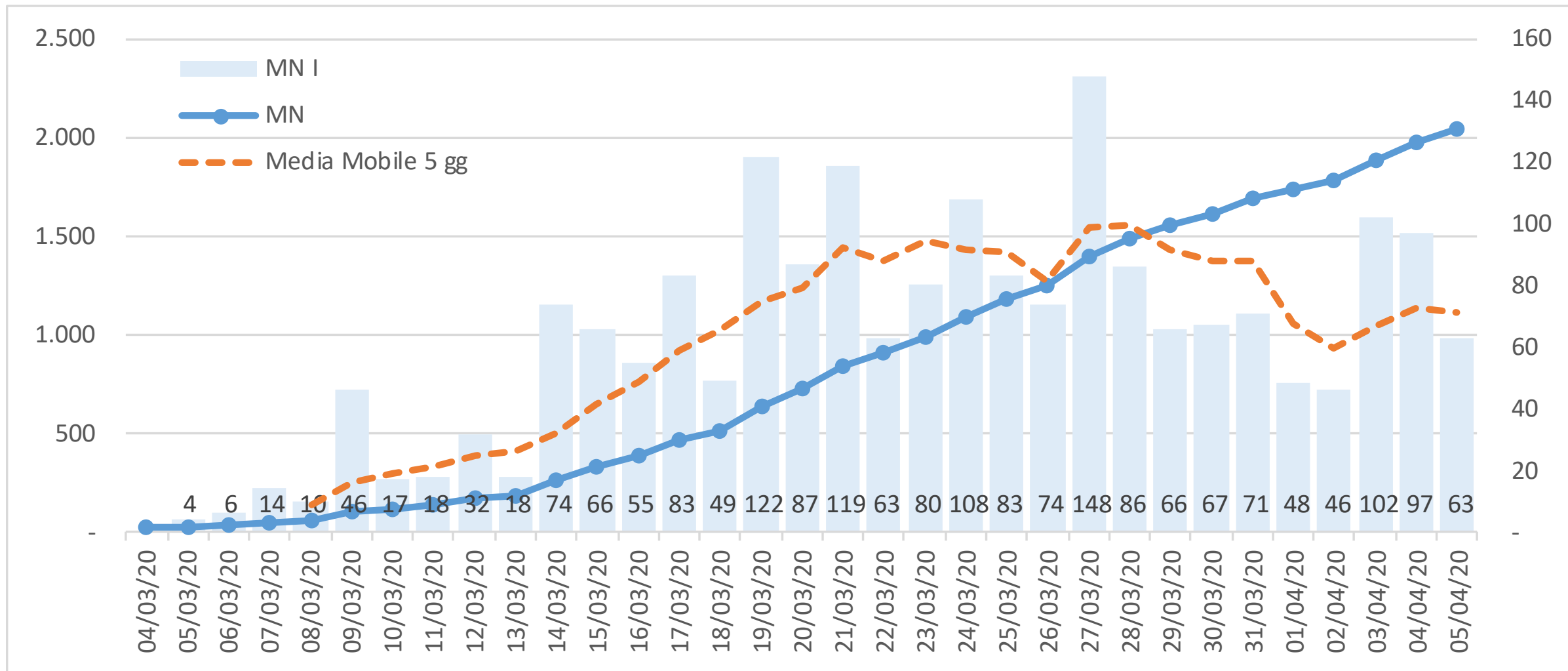

Provincia di Pavia - Casi positivi (valore e incremento giorno su giorno)

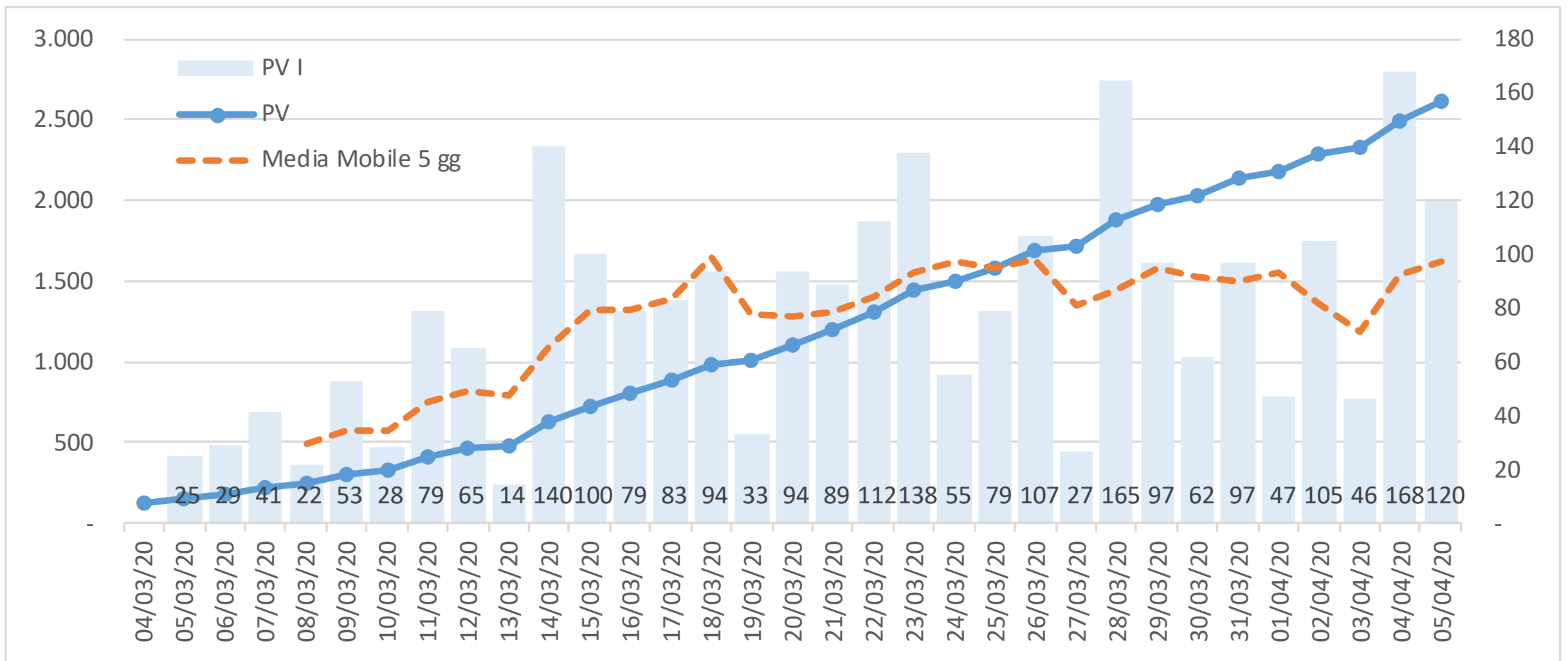

Provincia di Sondrio - Casi positivi (valore e incremento giorno su giorno)

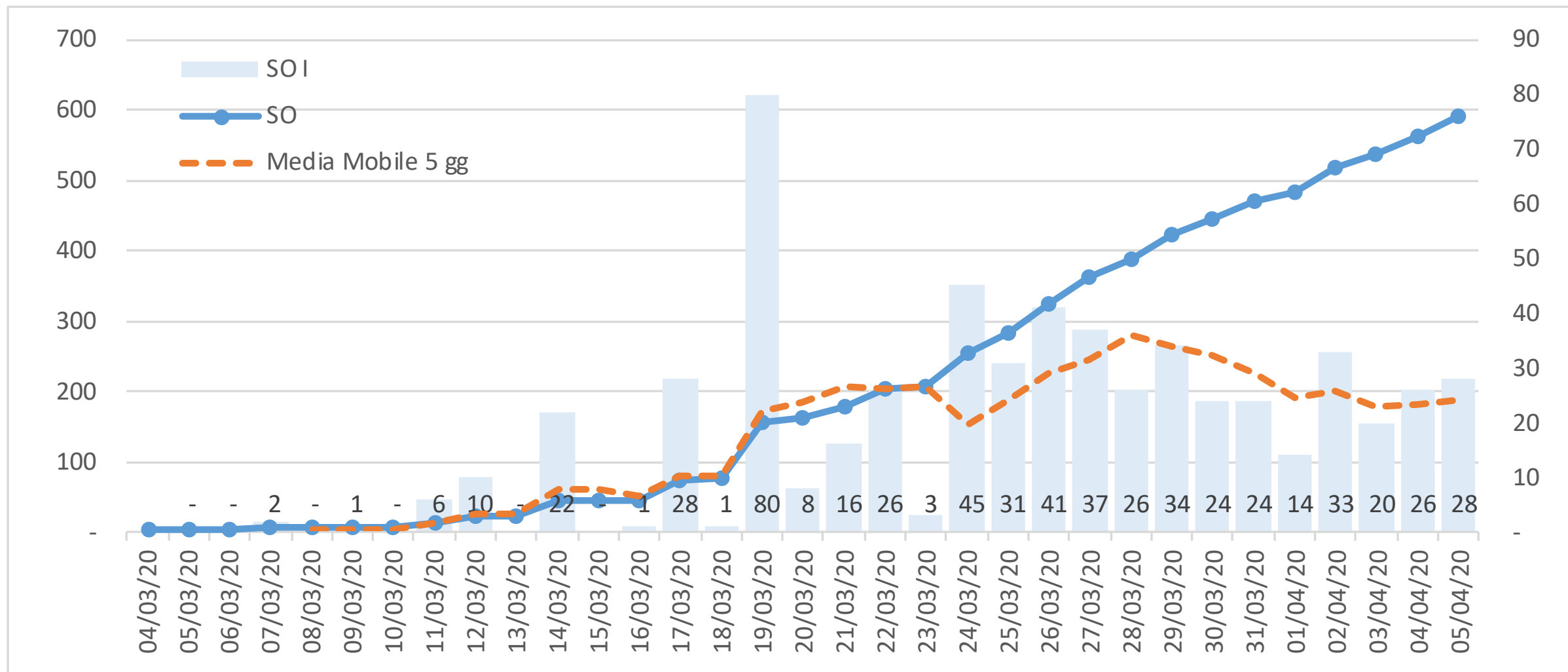

Provincia di Varese - Casi positivi (valore e incremento giorno su giorno)

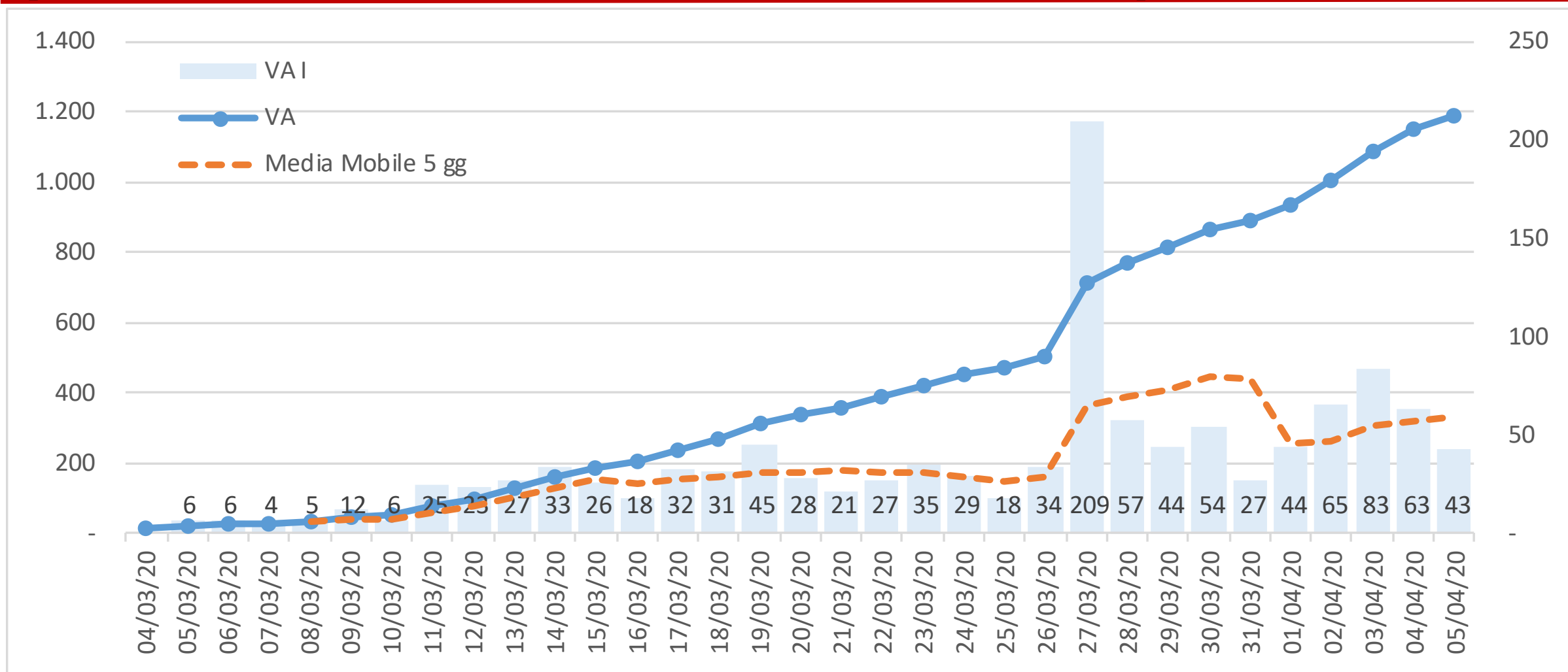

Provincia di Varese - Positivi fino al 4/04

A quando risalgono i 1148 tamponi

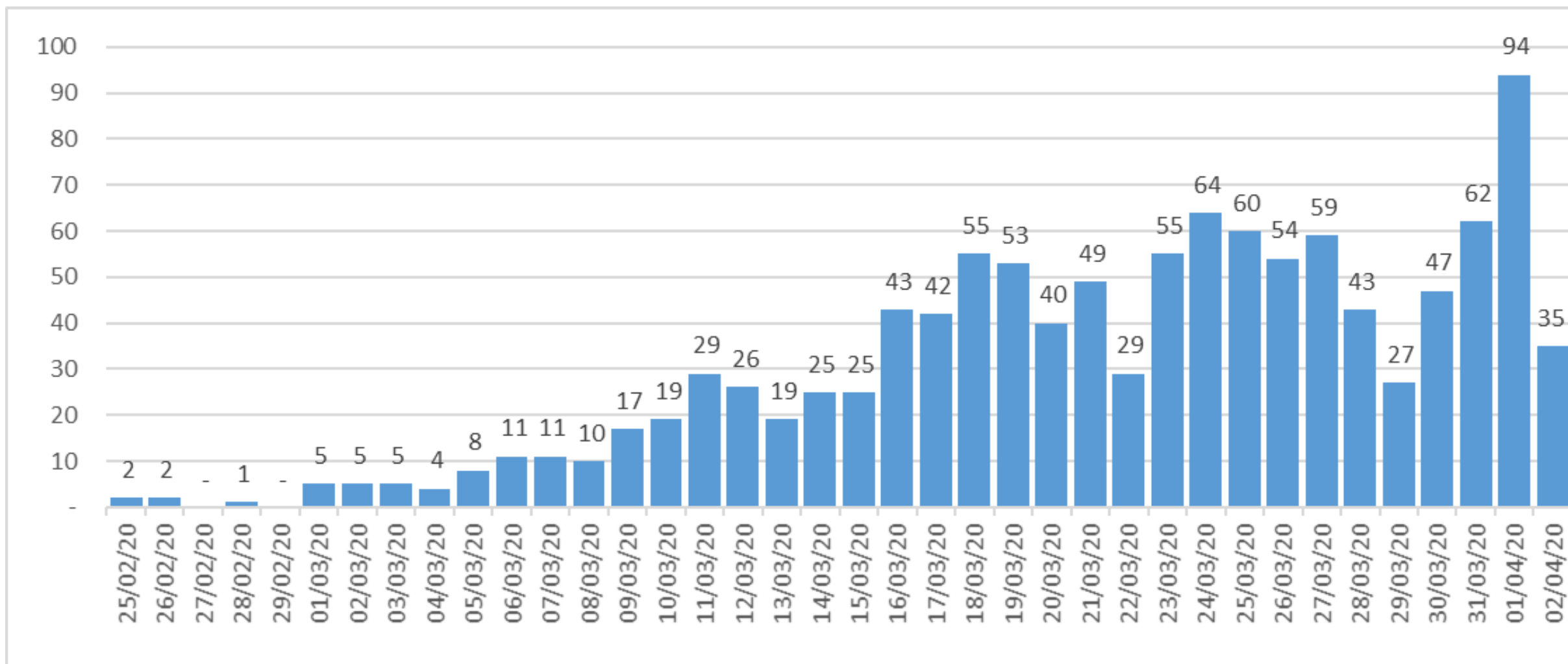

Rapporto tra decessi e casi positivi (dati provinciali - valori assoluti)

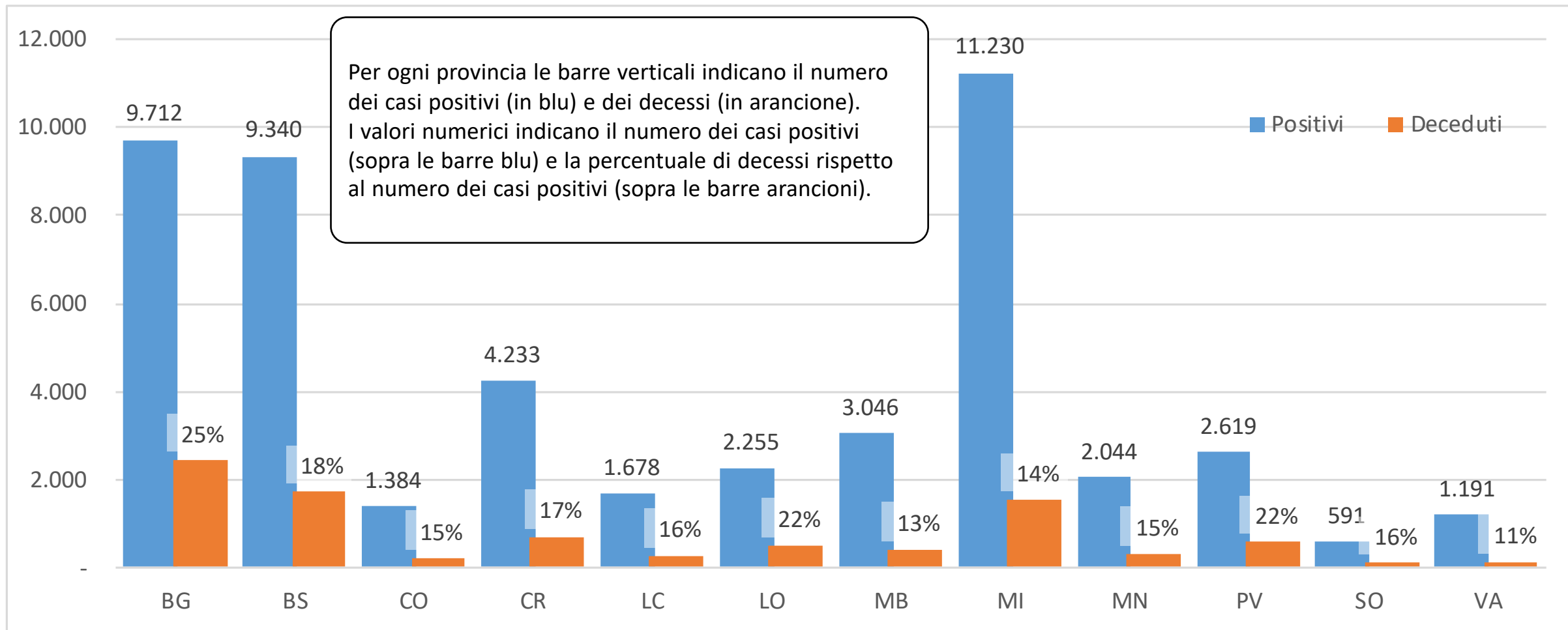

Rapporto tra decessi e casi positivi (dati provinciali - valori per 10'000 abitanti)

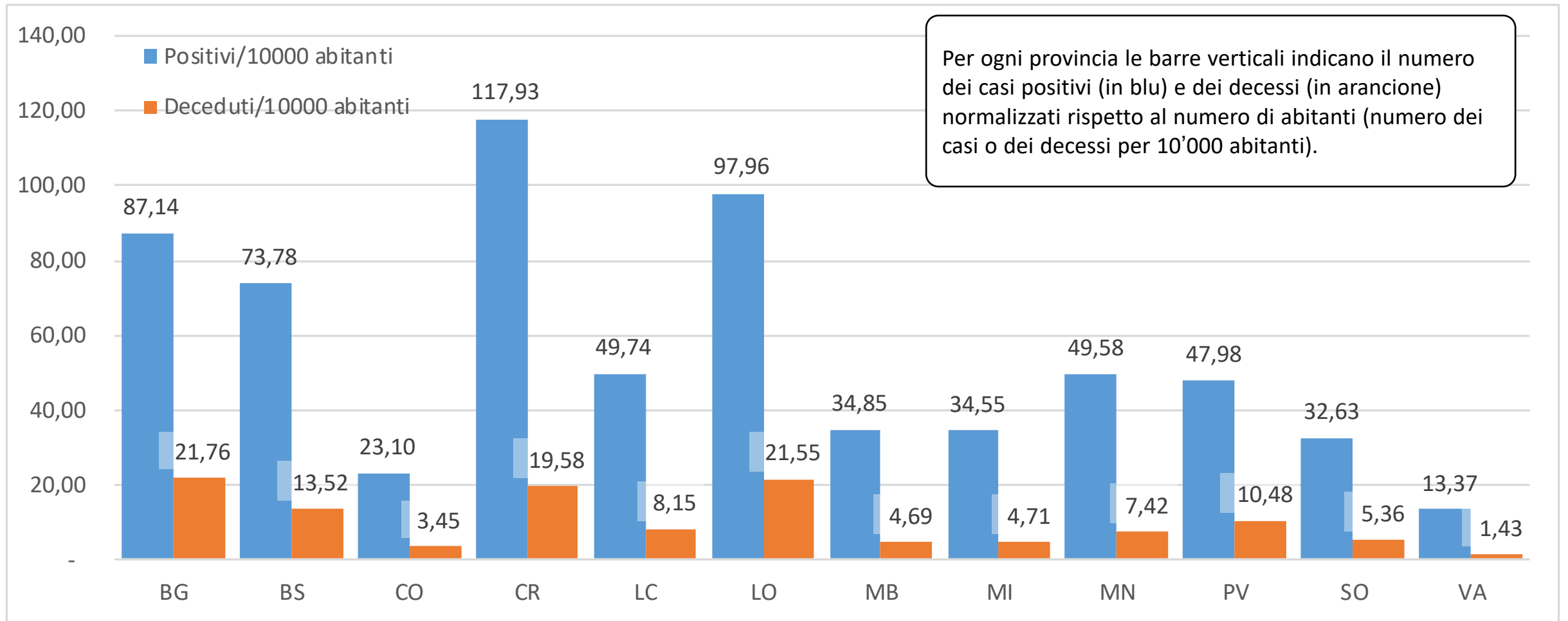

Note [1]

- » Il numero dei decessi nella popolazione di sesso maschile nella fascia d'età sopra gli 80 anni ha superato l'1% della popolazione. Già di per sé questo dato è impressionante. Lo diventa ancora di più quando consideriamo che nella realtà il numero dei decessi è molto superiore a quanto registrato da questi dati.
- » Il numero dei tamponi pubblicato è superiore quello degli ultimi giorni. Continua a essere alto il numero delle analisi ancora in corso: l'esito di questi test può spostare in maniera significativa l'analisi della situazione.
- » Come sempre la volubilità di questo numero impone una grande prudenza nell'analisi degli andamenti perché potrebbero esserci variazioni sostanziali.
- » Il rapporto tra decessi e casi positivi in Lombardia ha quasi raggiunto il 18%, in provincia di Bergamo è addirittura arrivato al 25%, ma sappiamo che il numero effettivo dei decessi in quella provincia è molto più alto di quanto non dicano questi numeri.

Note [2]

- » Siccome il dato provinciale è più puntuale, soffre molto di più i ritardi nella comunicazione dei risultati. Per questo motivo anche per l'analisi provinciale deve valere la prudenza dettata dalle considerazioni presentate in precedenza. È assolutamente necessario pubblicare il numero di tamponi effettuati ogni giorno **per ogni provincia**.
- » In quasi tutte le provincie la media mobile a cinque giorni torna a salire. Il segnale non è del tutto negativo perché si accompagna a un numero di test effettuati sensibilmente maggiore rispetto a sei giorni fa (circa **8100** oggi rispetto ai quasi **3600** del **31** marzo). Ci auguriamo che il numero dei test effettuati cresca sensibilmente nei prossimi giorni.
- » Bisogna guardare con attenzione allo sviluppo della situazione dell'area metropolitana di Milano, che rimane costante in questi ultimi giorni senza dare segni di miglioramento.
- » Si ribadisce la difficoltà di analizzare dati di cui non è garantita l'uniformità e l'omogeneità.

Note Politiche

- » Il vero aspetto critico dei dati odierni è rappresentato dal fatto che, nonostante il numero di tamponi sia superiore a quello indicato negli ultimi giorni (e più del doppio di quelli pubblicati lunedì e martedì) la percentuale di casi positivi sia cambiata superiore al 30%, dopo tre giorni in cui era rimasta stabilmente sotto questo valore.
- » Il numero dei tamponi continua però ad essere insufficiente, soprattutto per quello che riguarda il supporto alle azioni di contenimento.
- » Sono state da pochi giorni attivate le Unità Speciali Continuità Assistenziali (USCA). Perché rappresentino un vero contributo alla soluzione del problema devono essere costituite in maniera diffusa sul territorio, quindi il loro numero deve essere significativamente superiore a quanto indicato finora.
- » Continua a essere insufficiente il supporto che le ATS offrono alle RSA, vero punto critico della situazione attuale in Lombardia.