

Evoluzione situazione Lombardia

Materiale preparato da Samuele Astuti sulla base dei dati ufficiali pubblicati da Regione Lombardia

Versione aggiornata alle 16 di lunedì 13 aprile



Dati (Valori Assoluti)

13/04/20

Data	Test effettuati (Totale)	Test positivi (Totale)	Test negativi (Totale)	Analisi in corso (Oggi)	Ricoverati NON in terapia intensiva (Oggi)	Ricoverati in Terapia intensiva (Oggi)	Ricoverati (Oggi)	Isolamento domiciliare (Oggi)	Dimesi e trasferiti al domicilio (Totale)	Deceduti (Totale)	Casi Positivi (Totale)
lun 13/04/20	211.092	72.725	135.556	2.811	12.028	1.143	13.171	18.764	17.478	10.901	60.314
dom 12/04/20	205.832	71.178	131.185	3.469	11.969	1.176	13.145	18.120	17.166	10.621	59.052
sab 11/04/20	196.302	68.864	123.624	3.814	12.026	1.174	13.200	17.058	16.823	10.511	57.592
ven 10/04/20	186.325	66.538	116.635	3.152	11.877	1.202	13.079	16.451	16.280	10.238	56.048
gio 09/04/20	176.953	64.462	109.256	3.235	11.796	1.236	13.032	16.042	15.706	10.022	54.802
mer 08/04/20	167.557	62.262	102.581	2.714	11.719	1.257	12.976	15.569	15.147	9.722	53.414
mar 07/04/20	159.331	60.380	97.408	1.543	11.833	1.305	13.138	15.205	14.498	9.484	52.325
lun 06/04/20	154.989	59.131	94.747	1.111	11.914	1.343	13.257	15.212	13.863	9.202	51.534
dom 05/04/20	149.984	57.552	90.887	1.545	12.009	1.317	13.326	14.798	13.426	8.905	50.455
sab 04/04/20	141.877	55.064	85.131	1.682	12.002	1.326	13.328	13.892	13.242	8.656	49.118
ven 03/04/20	135.051	53.231	80.260	1.560	11.802	1.381	13.183	13.006	13.020	8.311	47.520
gio 02/04/20	128.286	51.280	74.622	2.384	11.762	1.351	13.113	12.763	12.229	7.960	46.065
mer 01/04/20	121.449	49.421	70.641	1.387	11.927	1.342	13.269	12.496	11.415	7.593	44.773
mar 31/03/20	114.640	47.236	66.317	1.087	11.883	1.324	13.207	11.917	10.885	7.199	43.208
lun 30/03/20	111.057	46.057	64.359	641	11.815	1.330	13.145	11.861	10.337	6.818	42.161

Casi positivi e decessi (Totale)

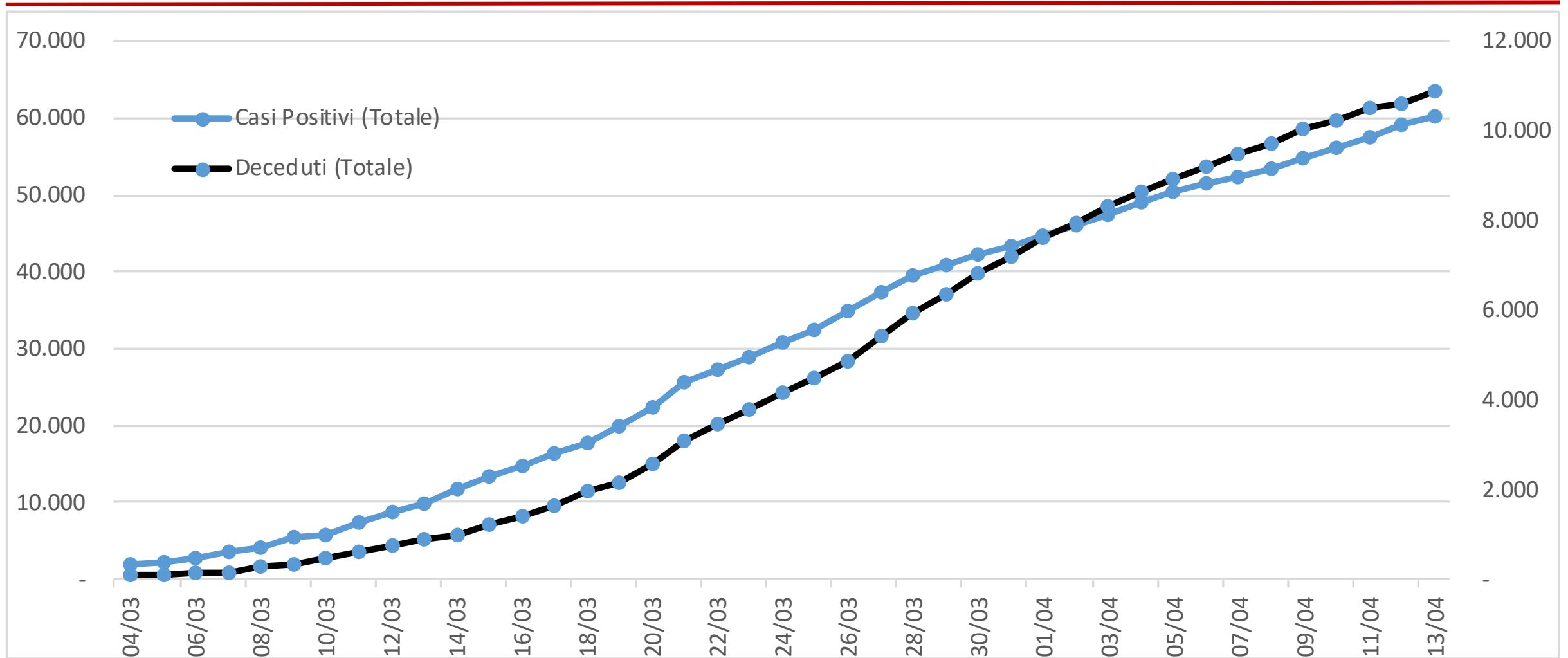

Rapporto tra casi positivi e decessi

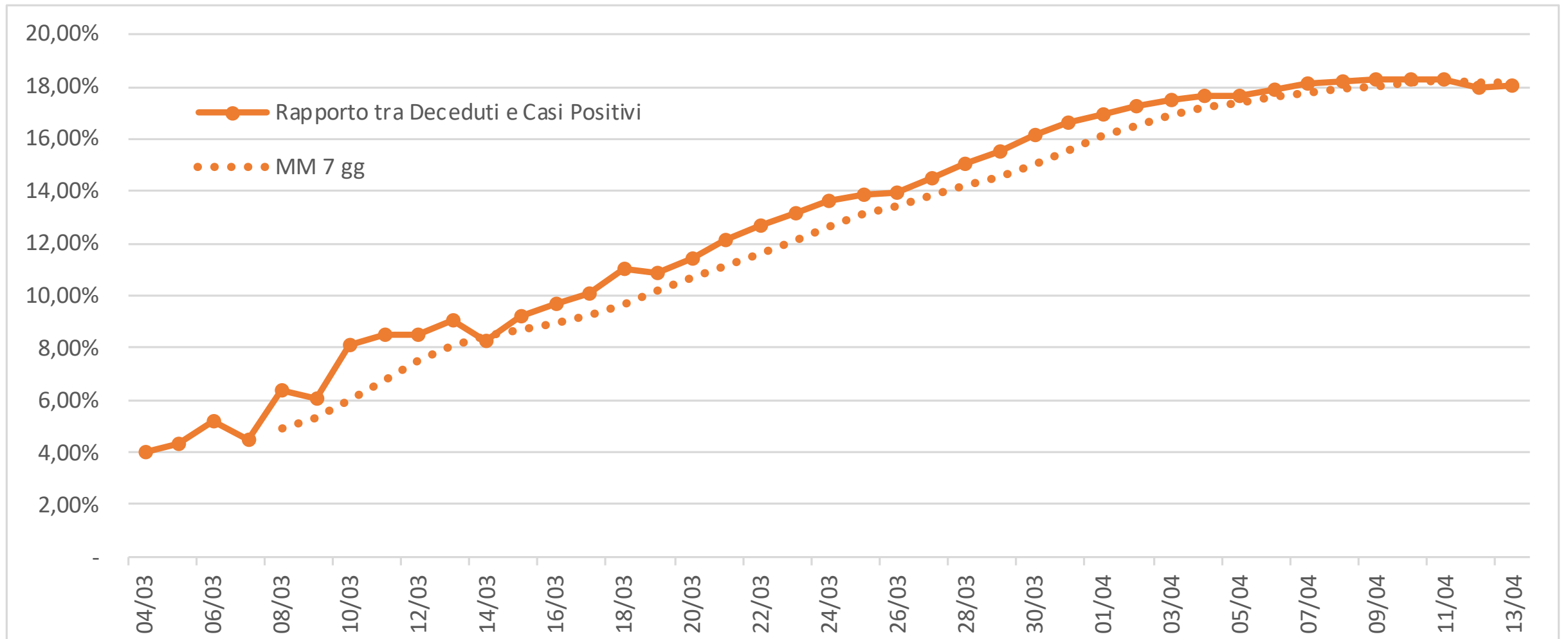

Incremento casi positivi vs decessi

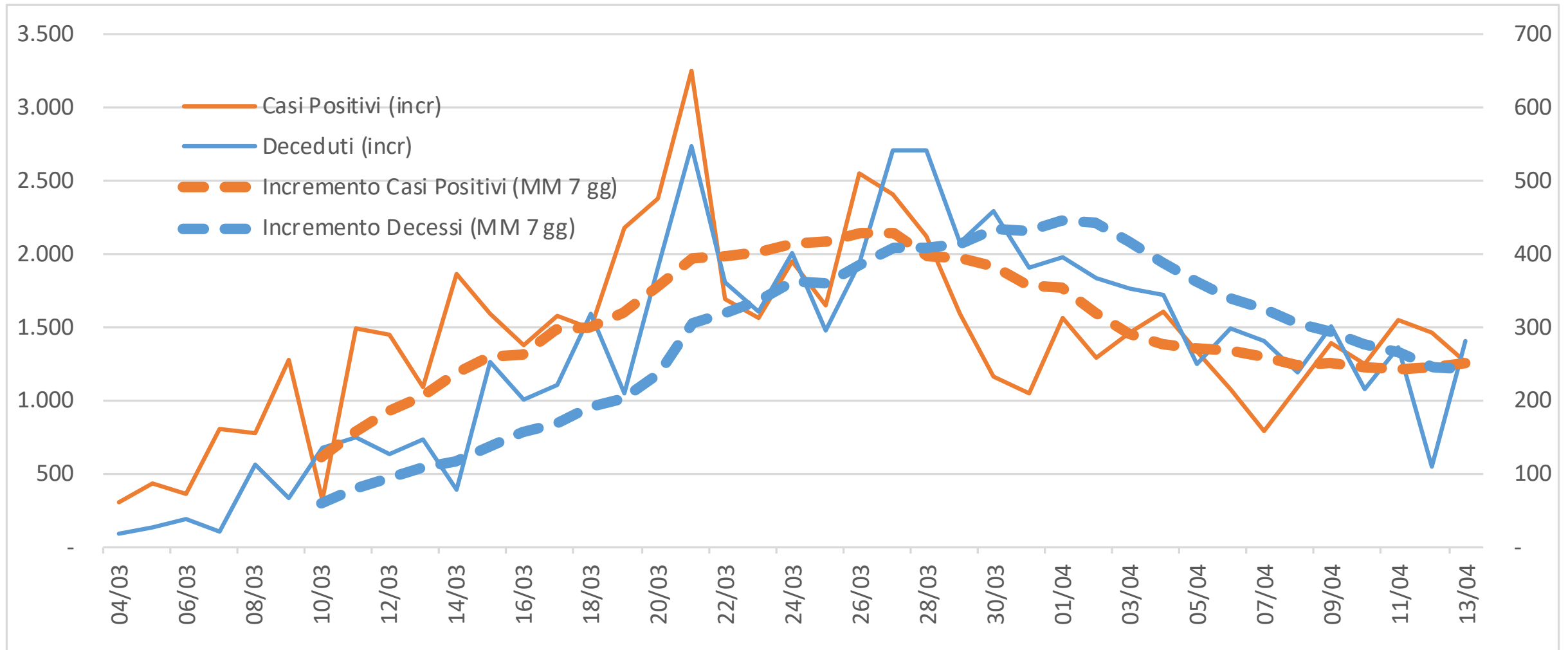

Casi positivi (valore e incremento giorno su giorno)

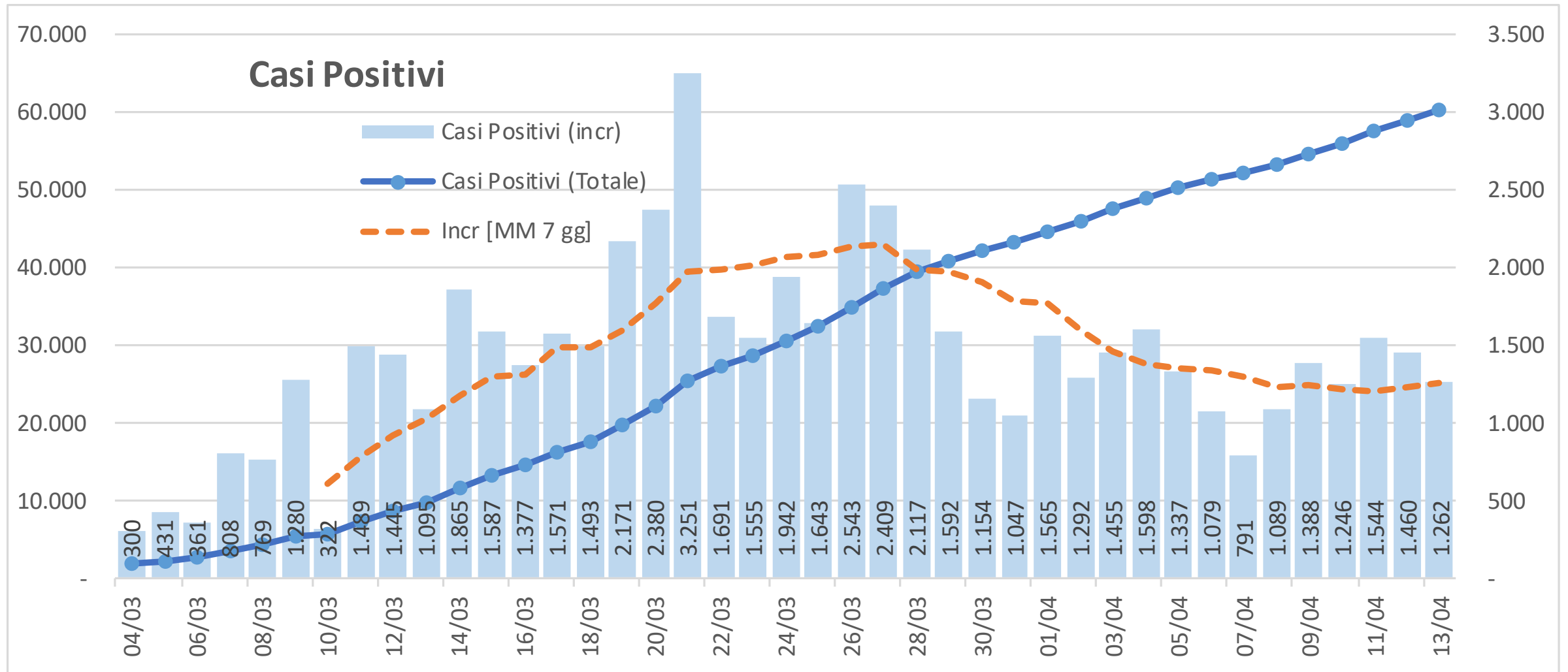

Casi positivi (valore e incremento perc giorno su giorno)

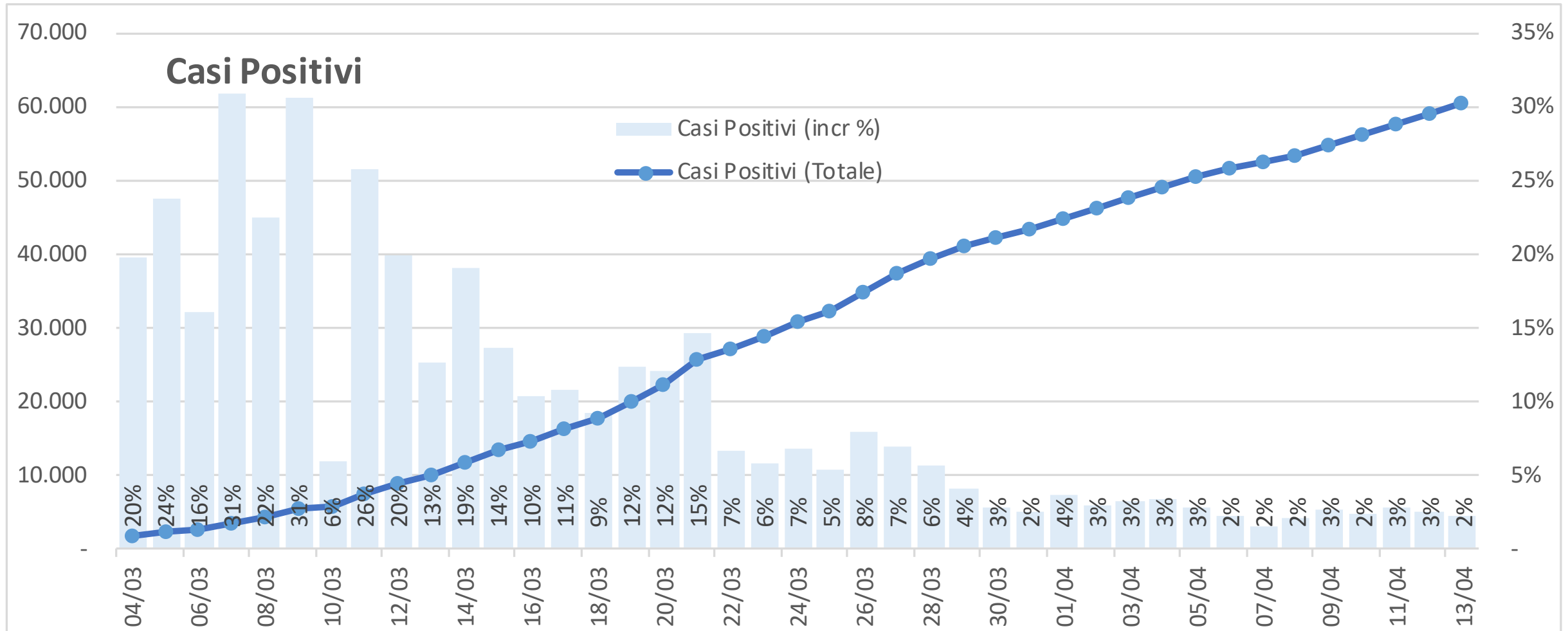

Numero di tamponi positivi confrontato con il numero totale di tamponi pubblicato

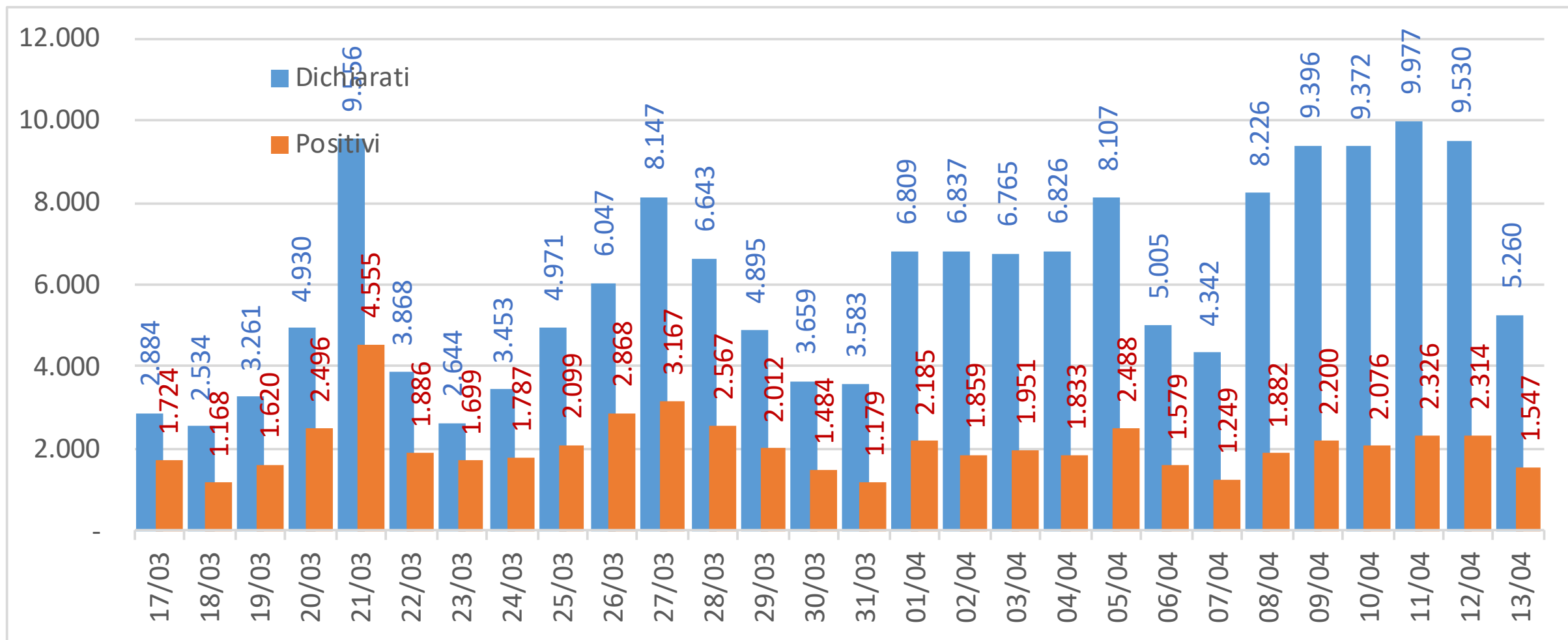

Numero di tamponi positivi confrontato con il numero totale di tamponi pubblicato (perc)

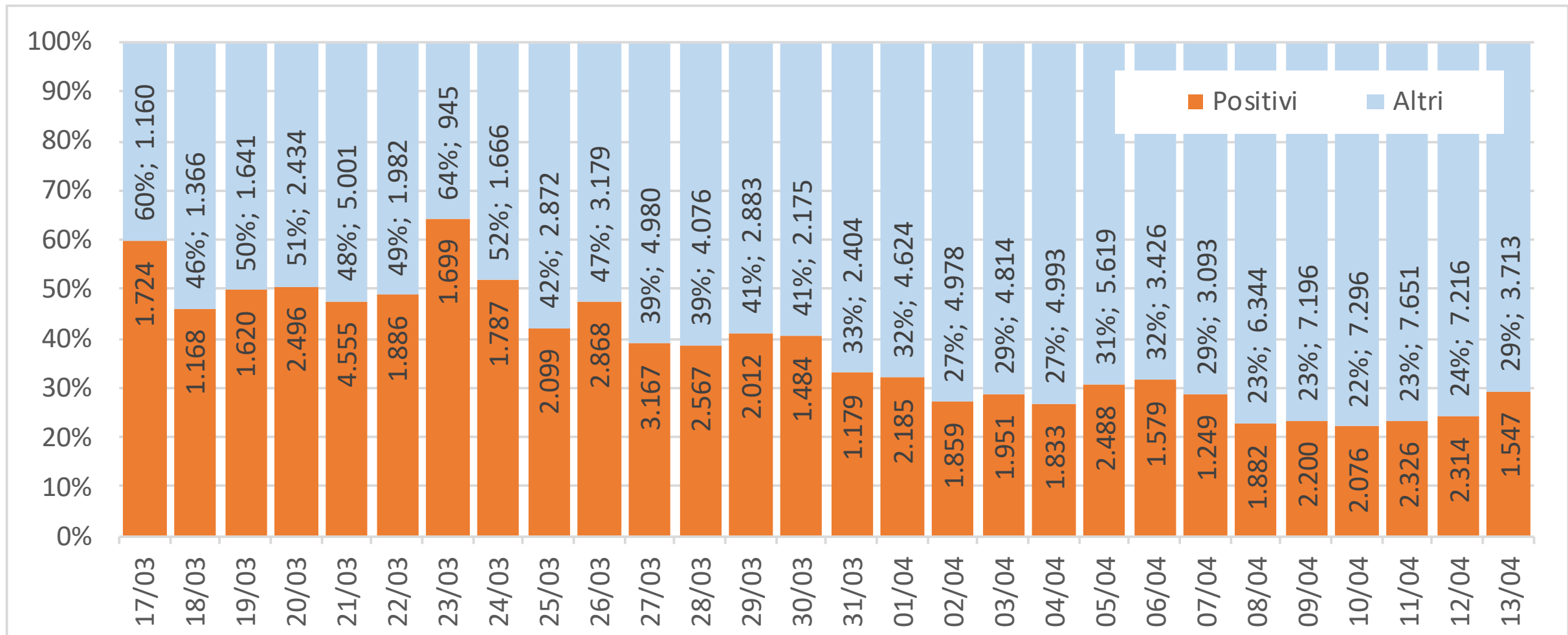

Numero di tamponi positivi confrontato con il numero di tamponi efficaci (pos + neg)

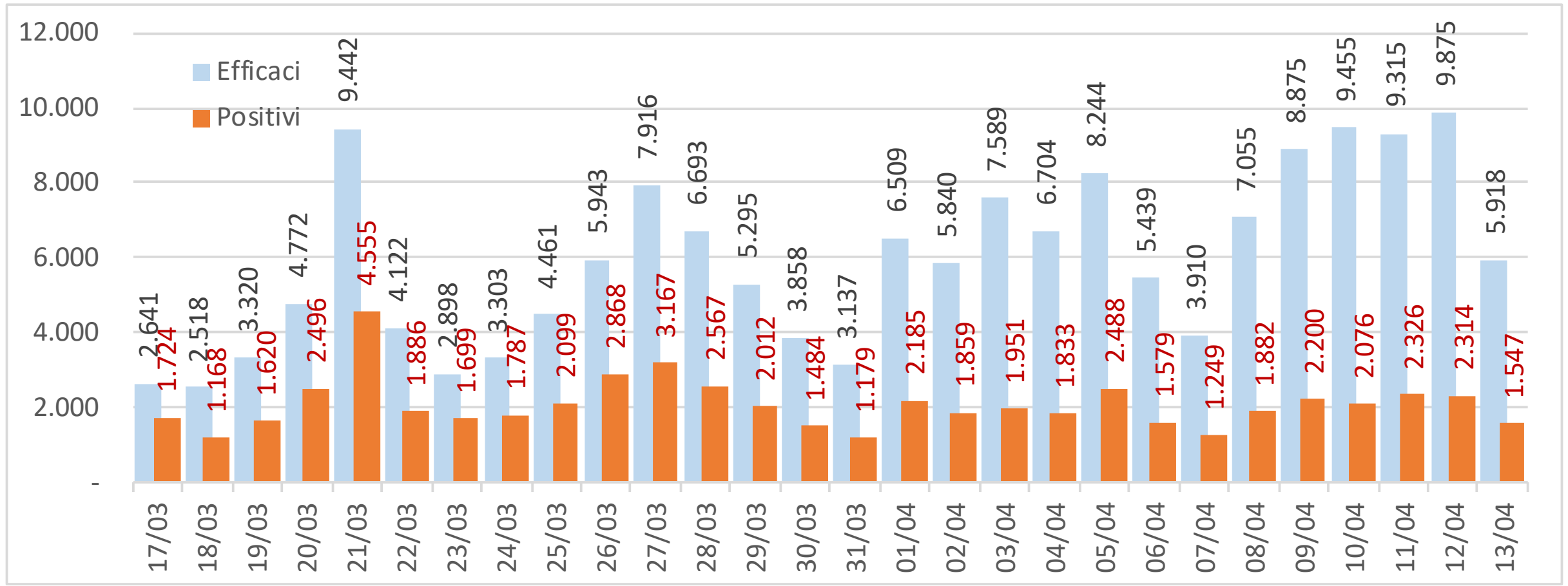

Numero di tamponi positivi confrontato con il numero di tamponi efficaci (perc)

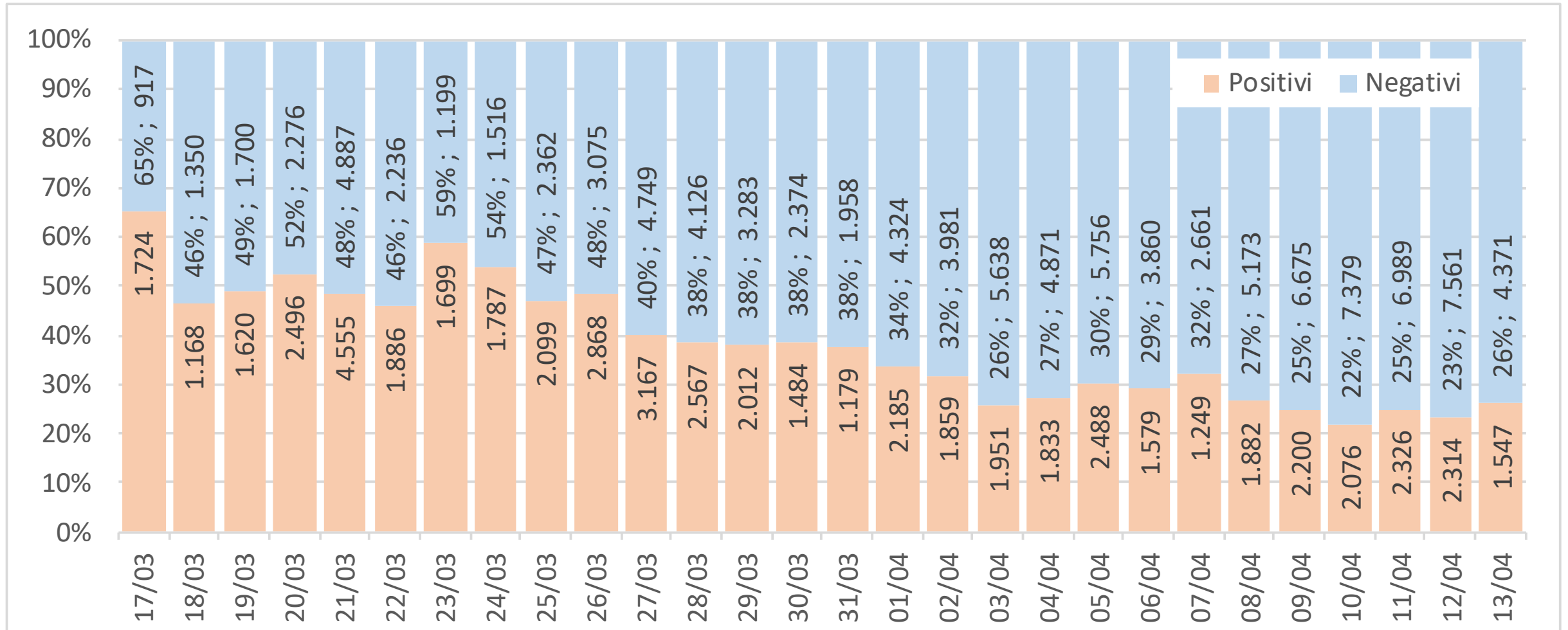

Casi Positivi

Data prelievo dei casi aggiunti il 12/04

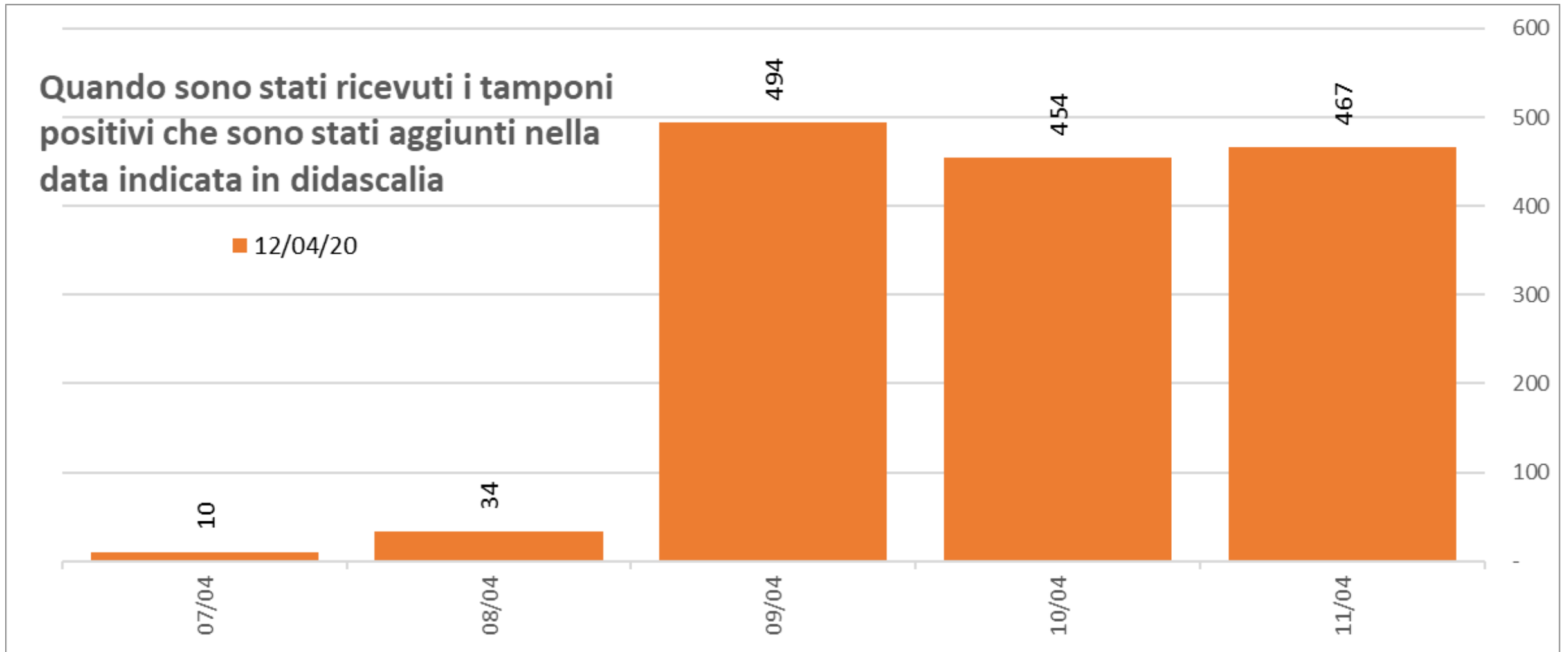

Casi Positivi - Data prelievo dei tamponi vs data pubblicazione esito

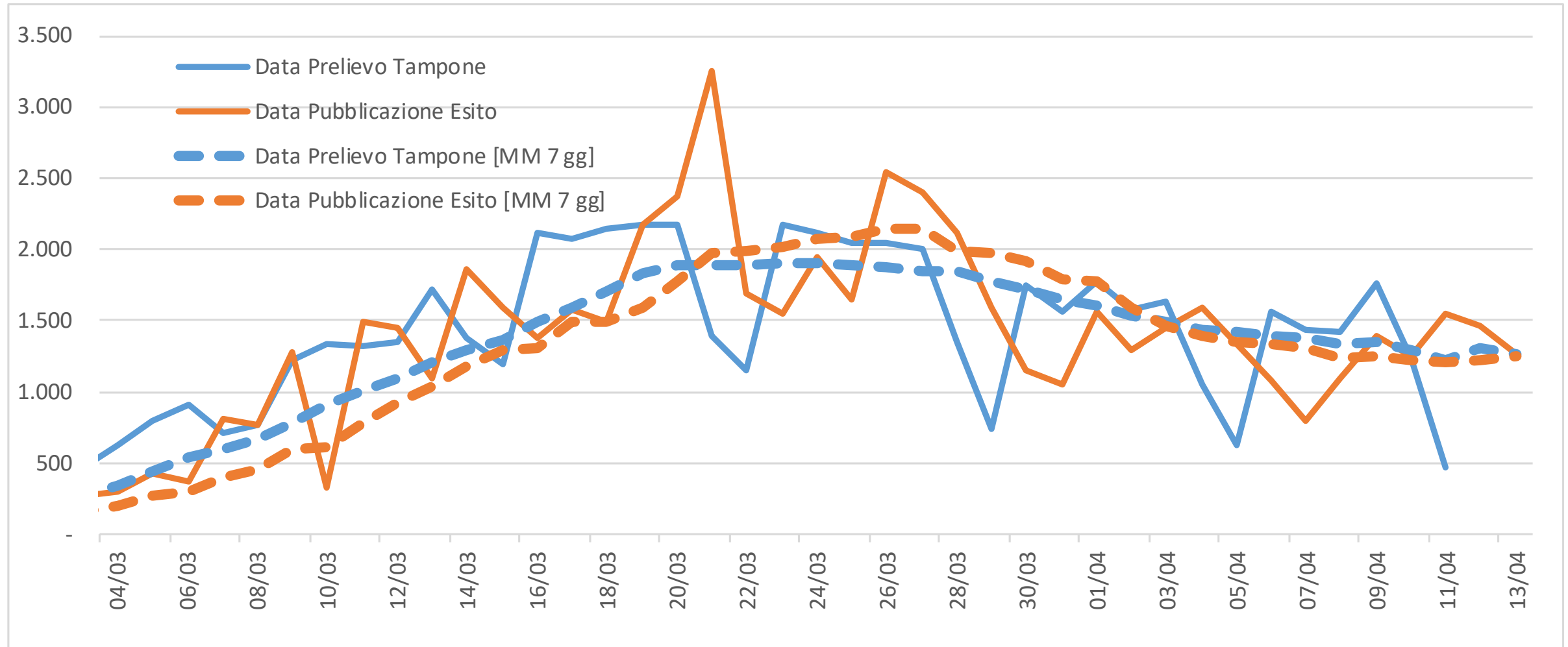

Ricoverati in terapia intensiva (valore e incremento giorno su giorno)

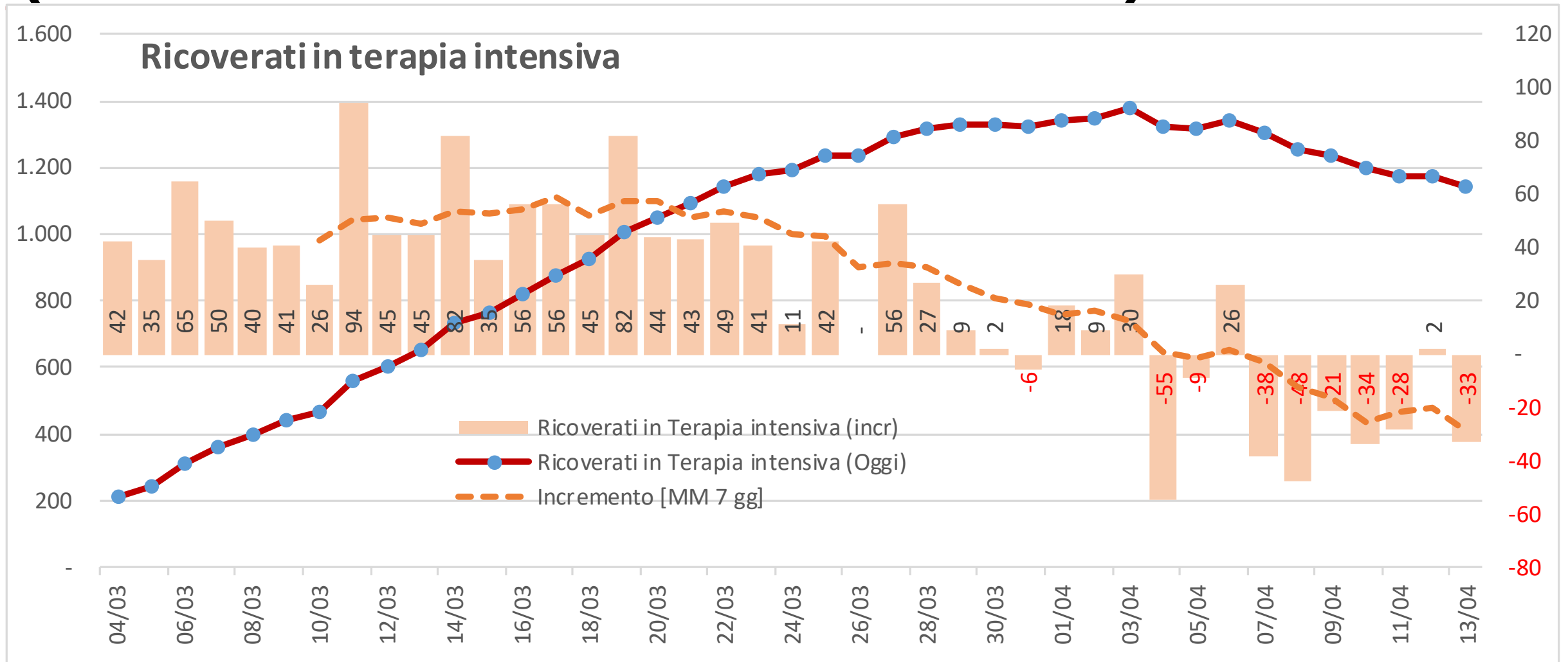

Ricoverati in terapia intensiva (valore e incremento perc giorno su giorno)

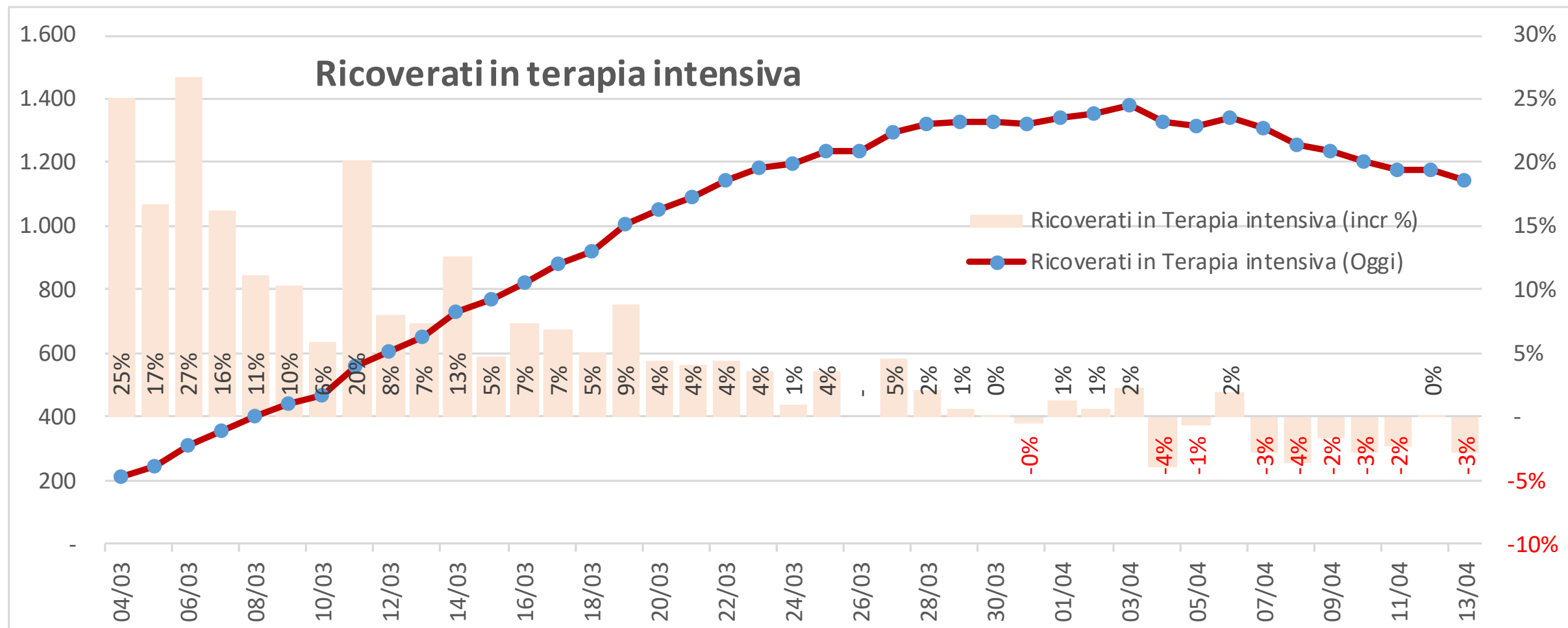

Decessi (valore e incremento giorno su giorno)

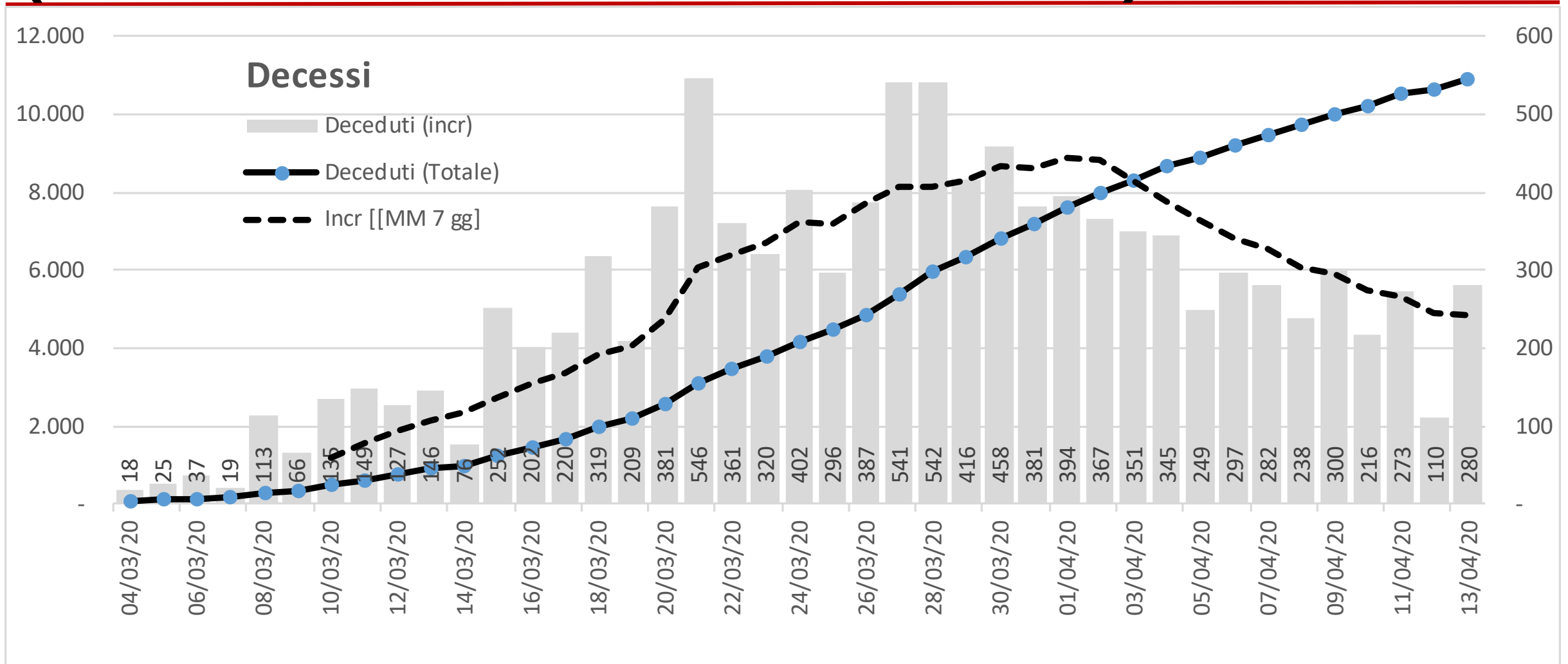

Decessi

(valore e incremento perc giorno su giorno)

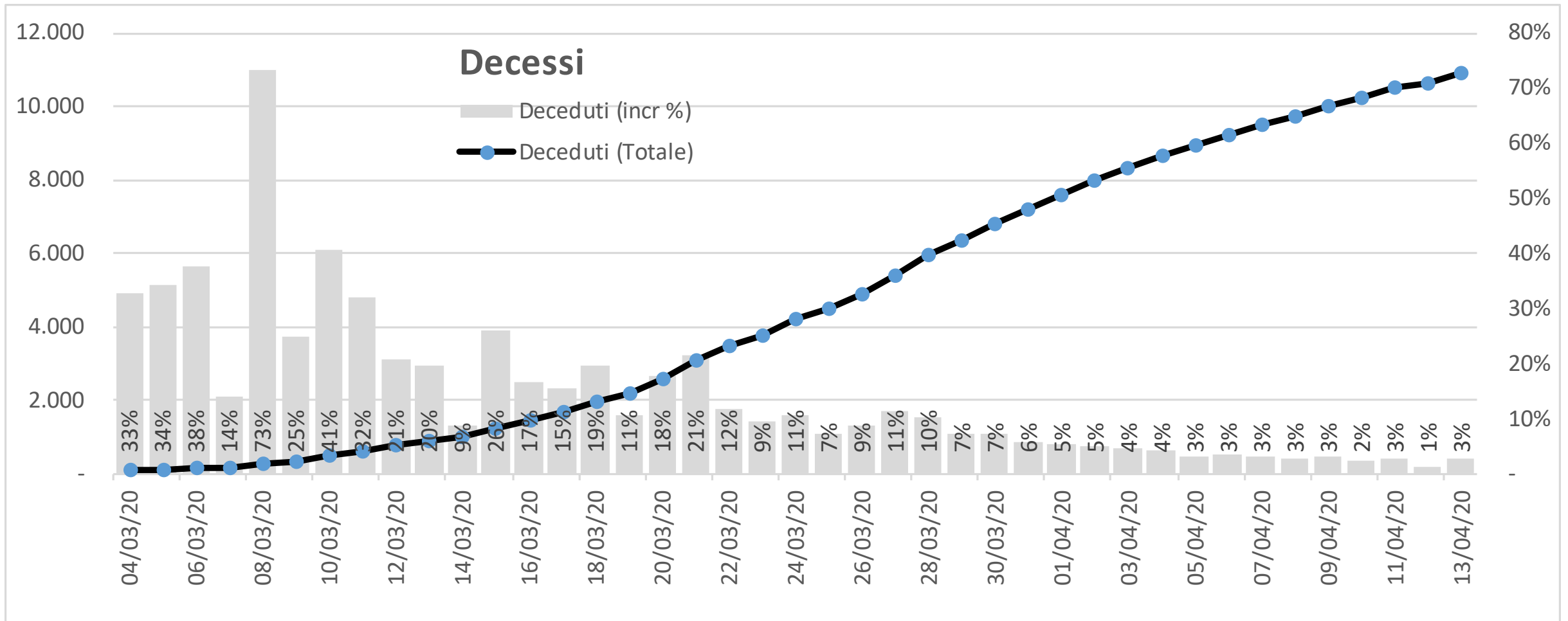

Deceduti (totale fino a oggi) per fascia d'età [numeri per 10'000 abitanti in Lombardia]

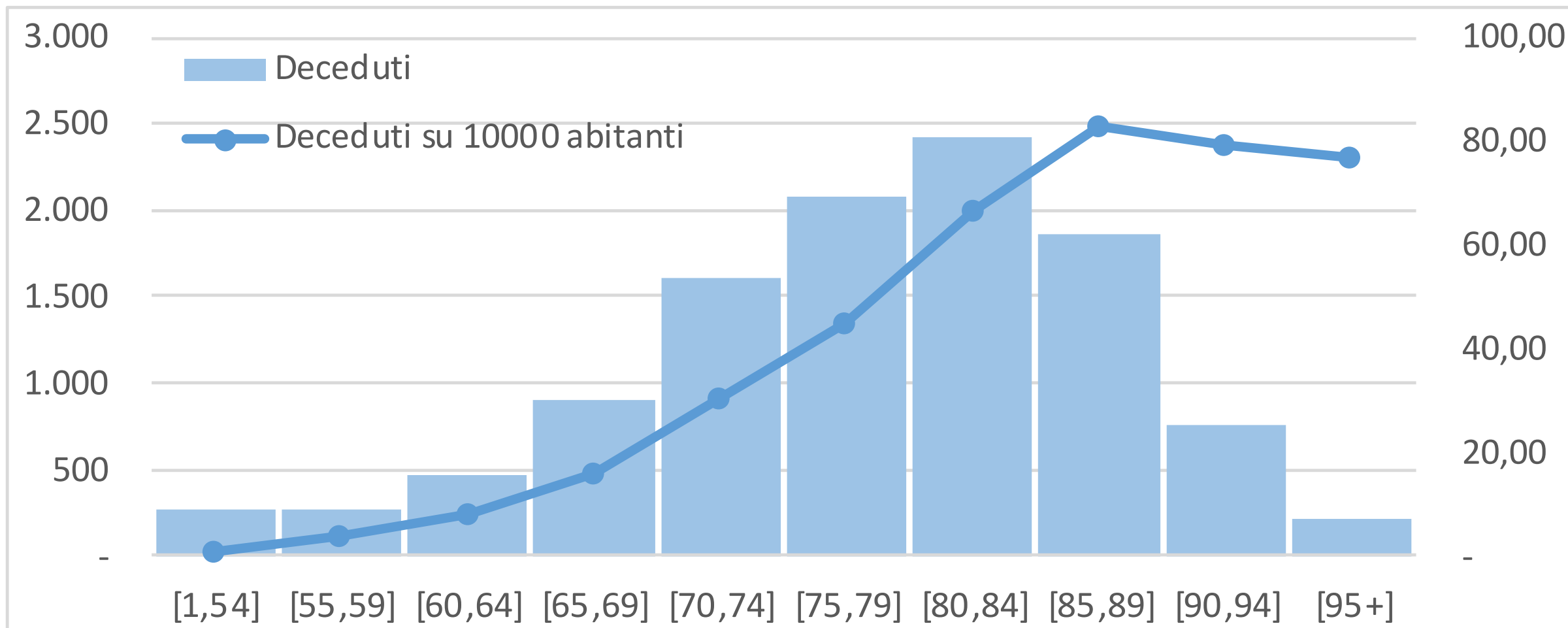

Deceduti per fascia d'età e genere [numeri per 10'000 abitanti in Lombardia]

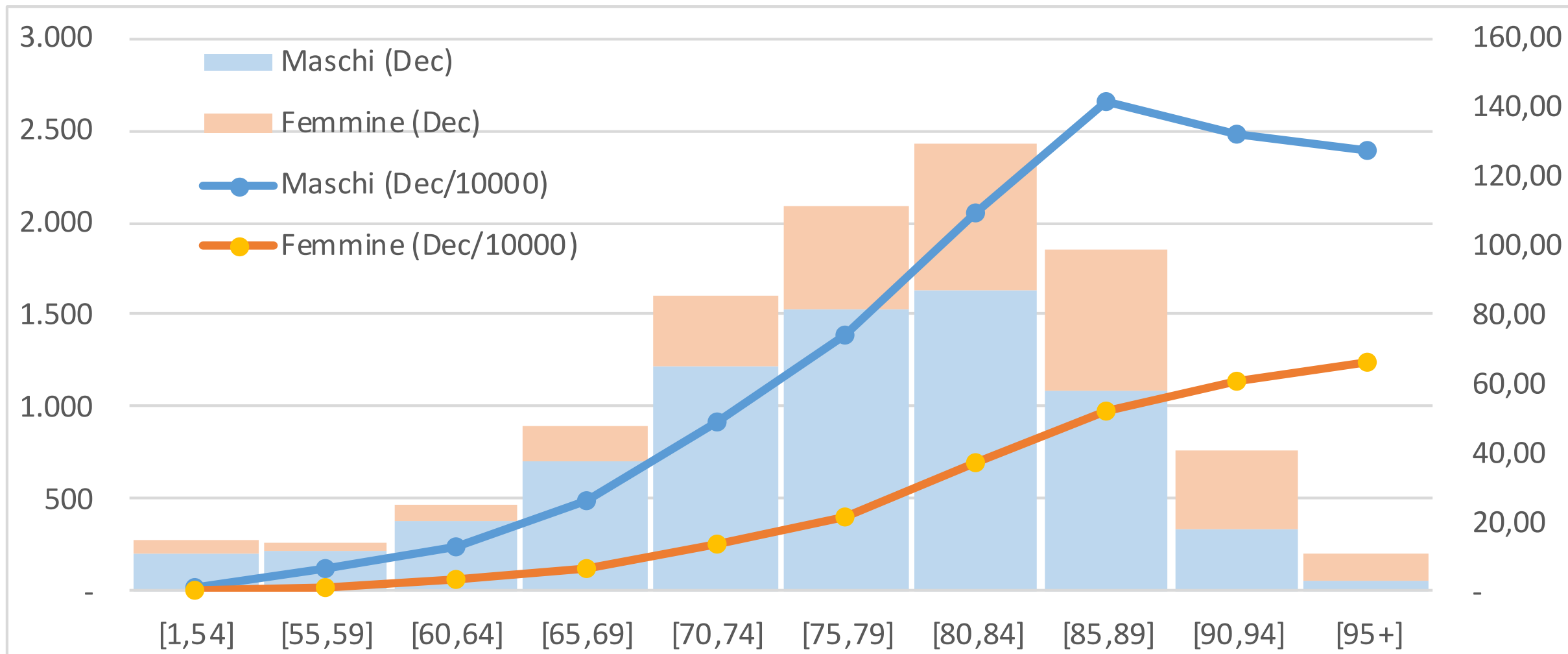

Deceduti per fascia d'età e genere [per 10'000 abitanti a BG, Lombardia, VA]

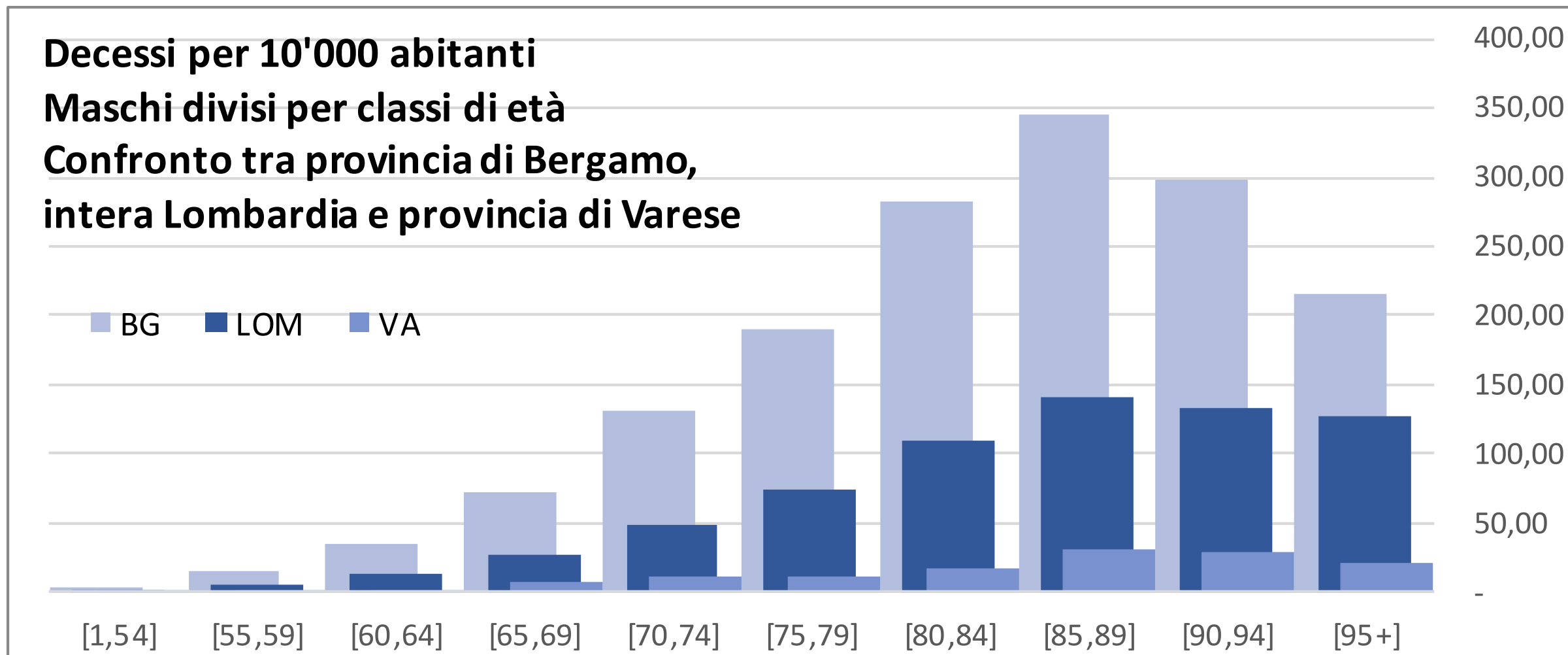

Casi positivi – Distribuzione provinciale (valori assoluti)

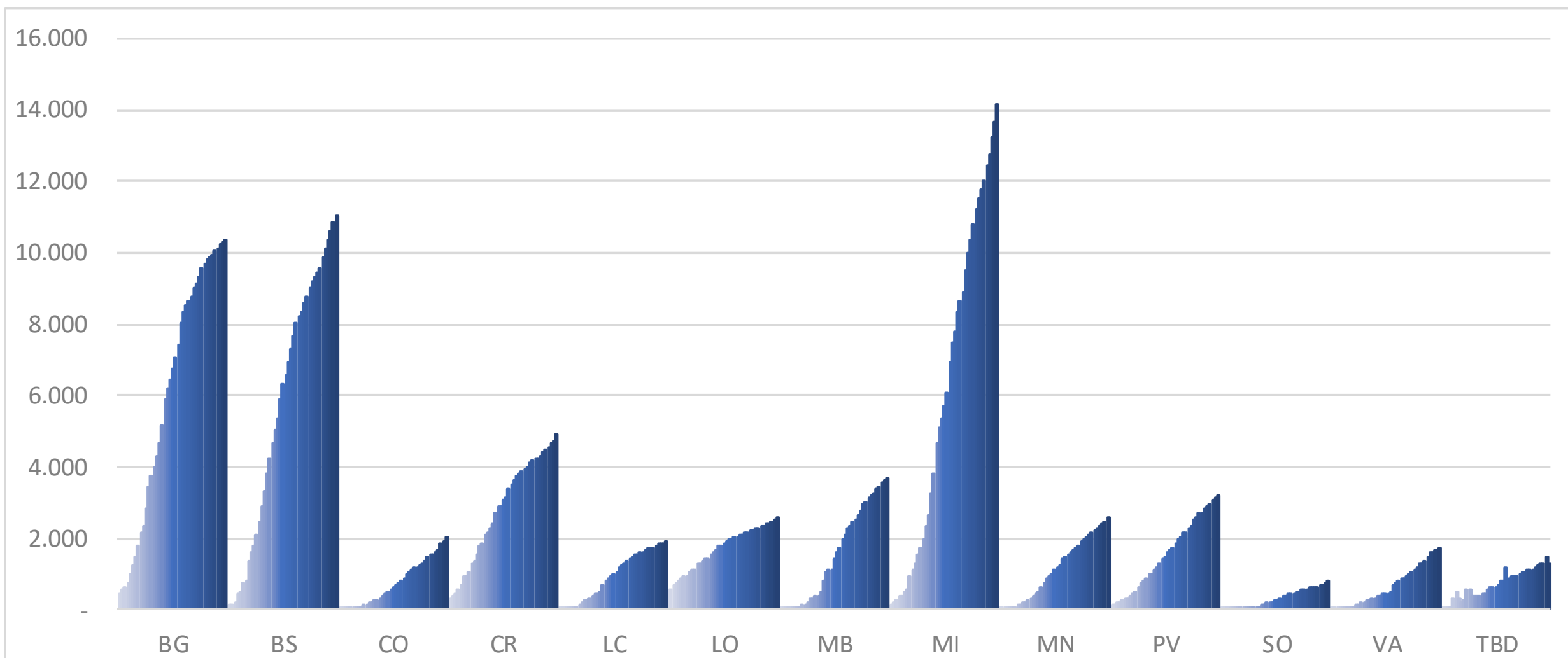

Casi positivi – Distribuzione provinciale (casi positivi ogni mille abitanti)

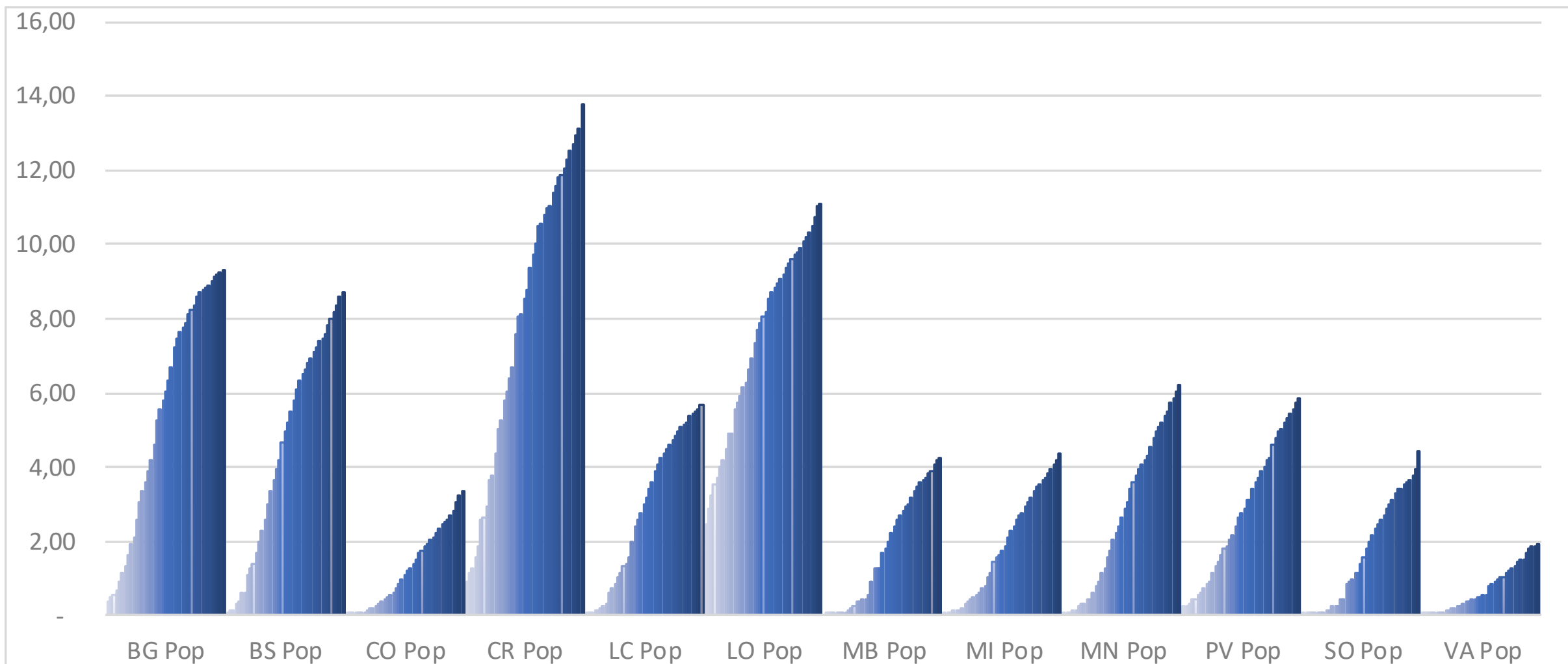

Provincia di Bergamo - Casi positivi (valore e incremento giorno su giorno)

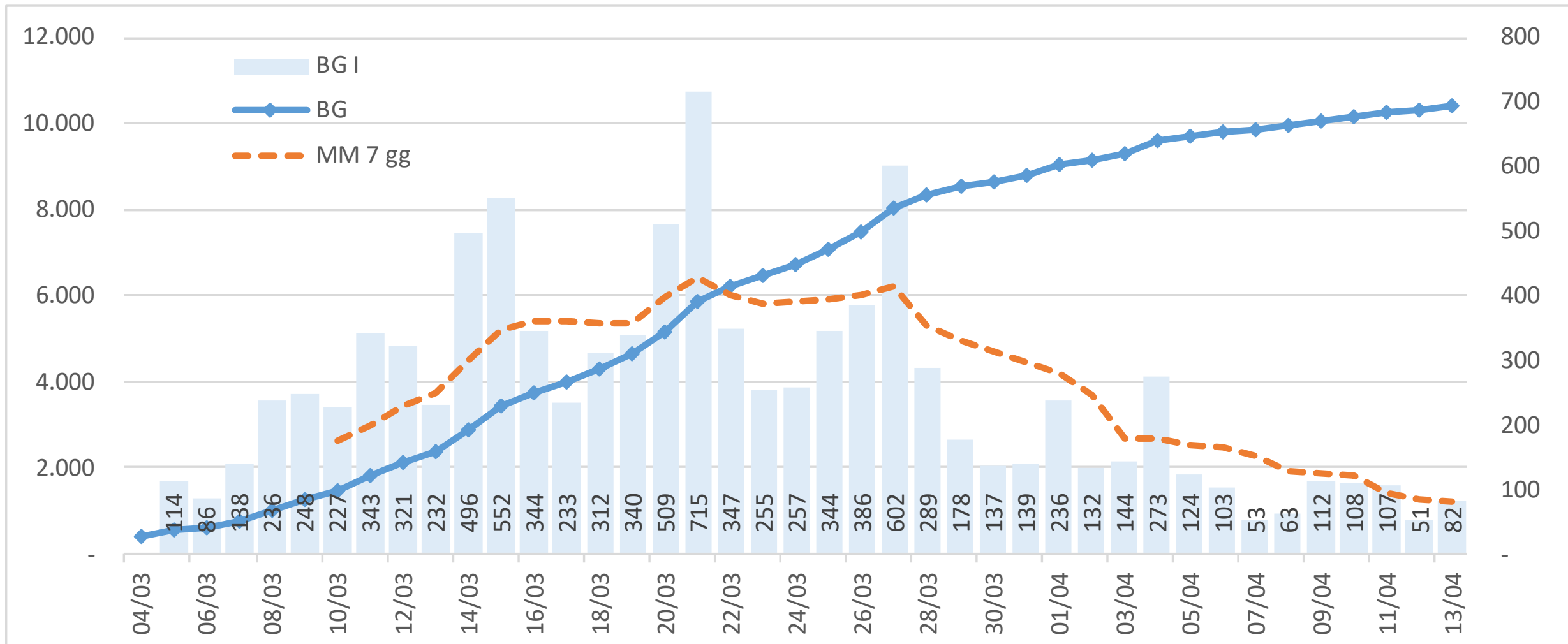

Provincia di Brescia - Casi positivi (valore e incremento giorno su giorno)

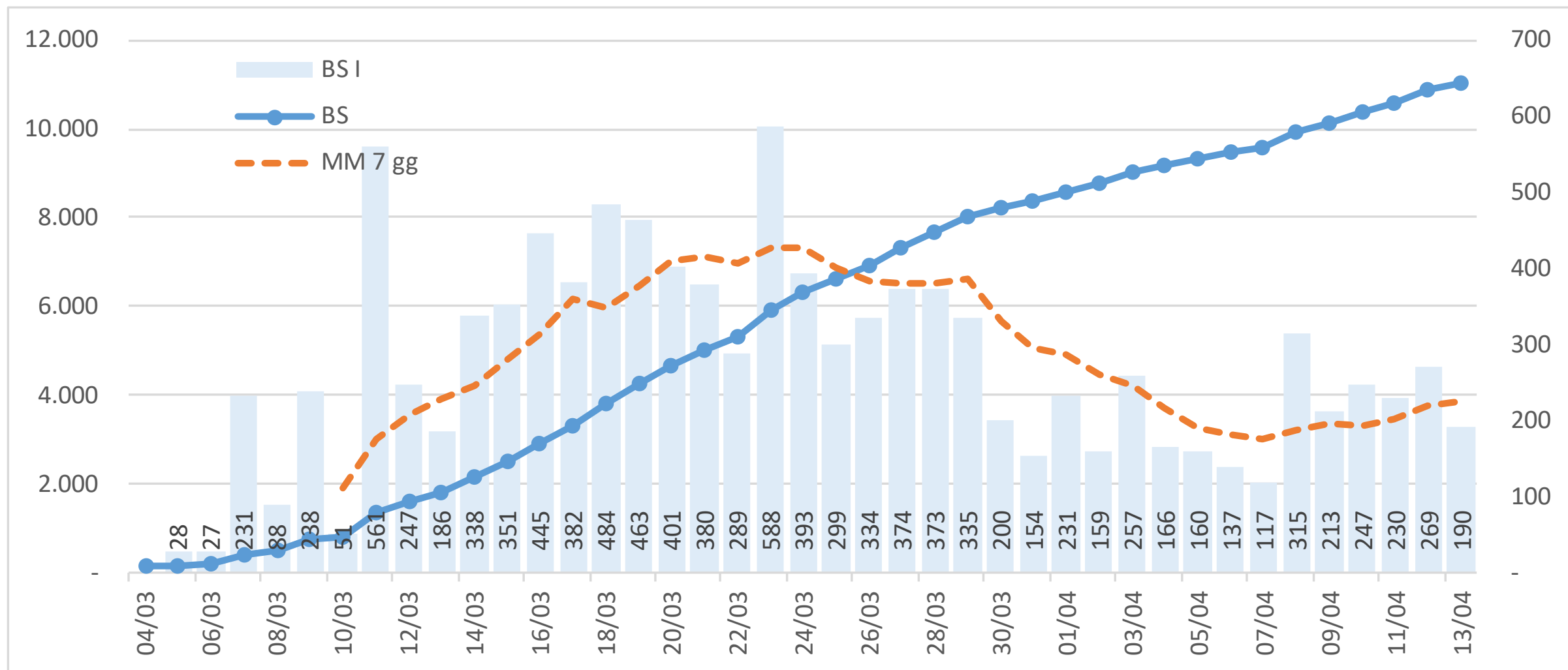

Provincia di Como - Casi positivi (valore e incremento giorno su giorno)

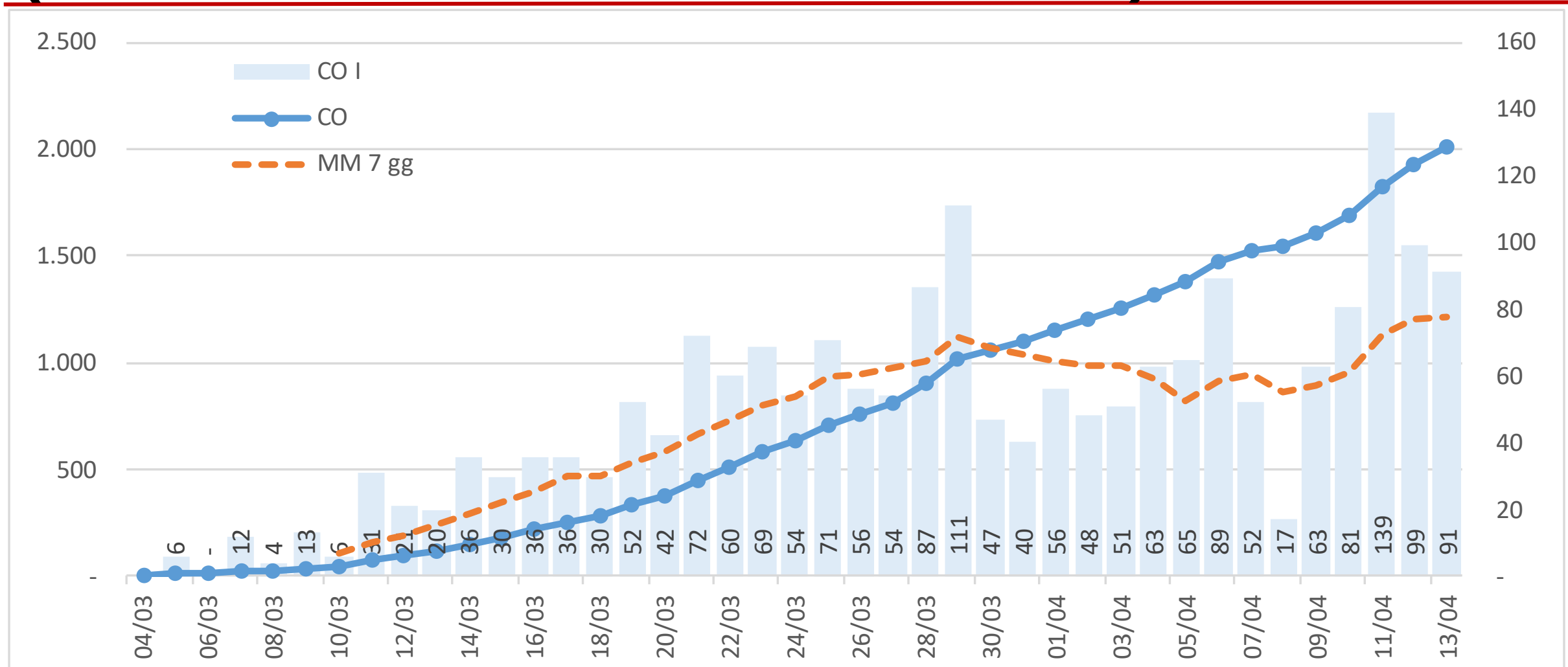

Provincia di Cremona - Casi positivi (valore e incremento giorno su giorno)

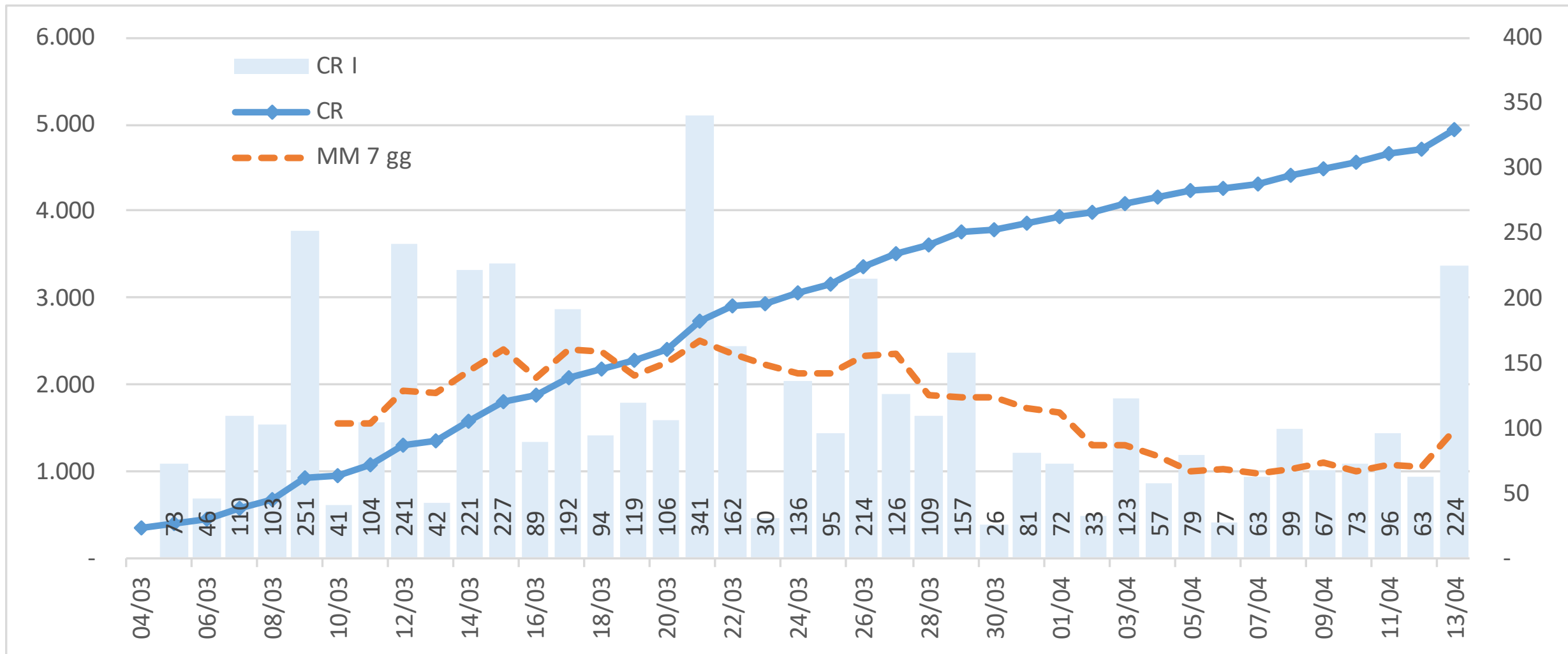

Provincia di Lecco - Casi positivi (valore e incremento giorno su giorno)

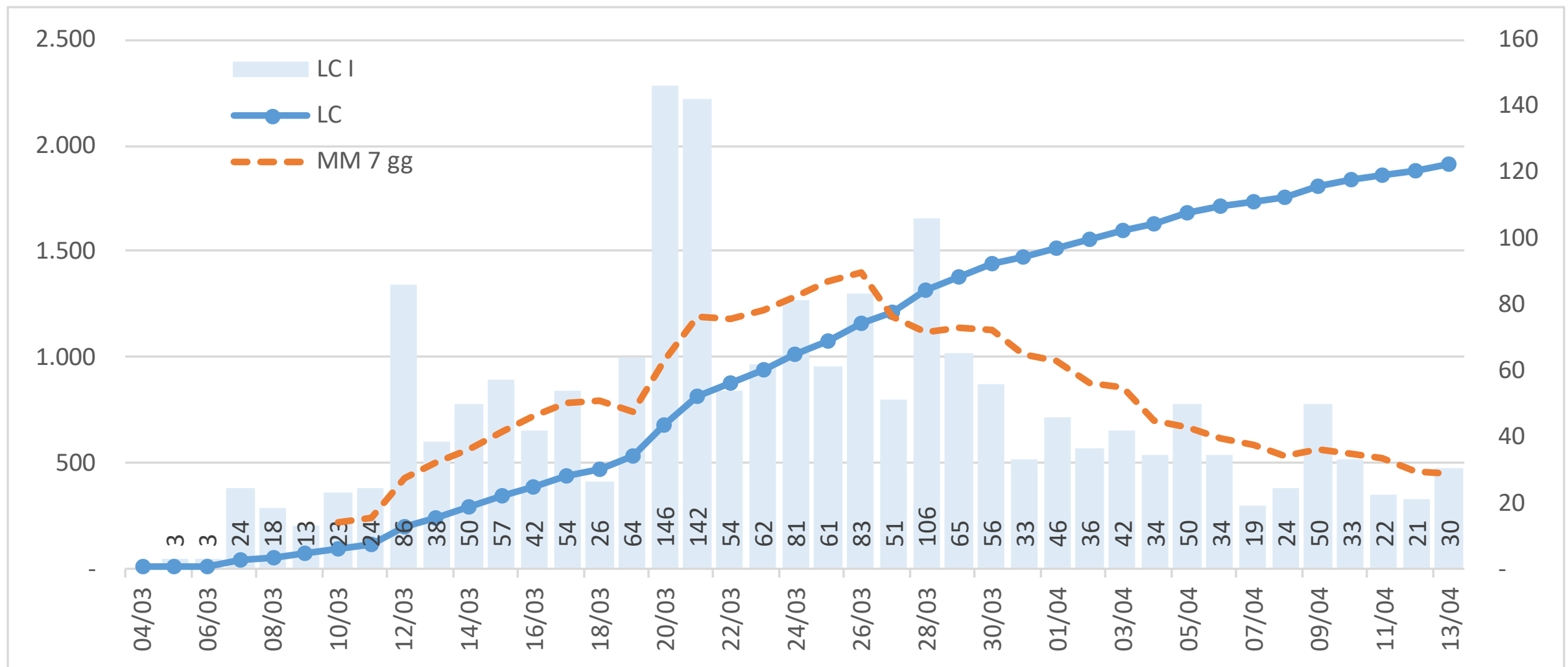

Provincia di Lodi – Casi positivi (valore e incremento giorno su giorno)

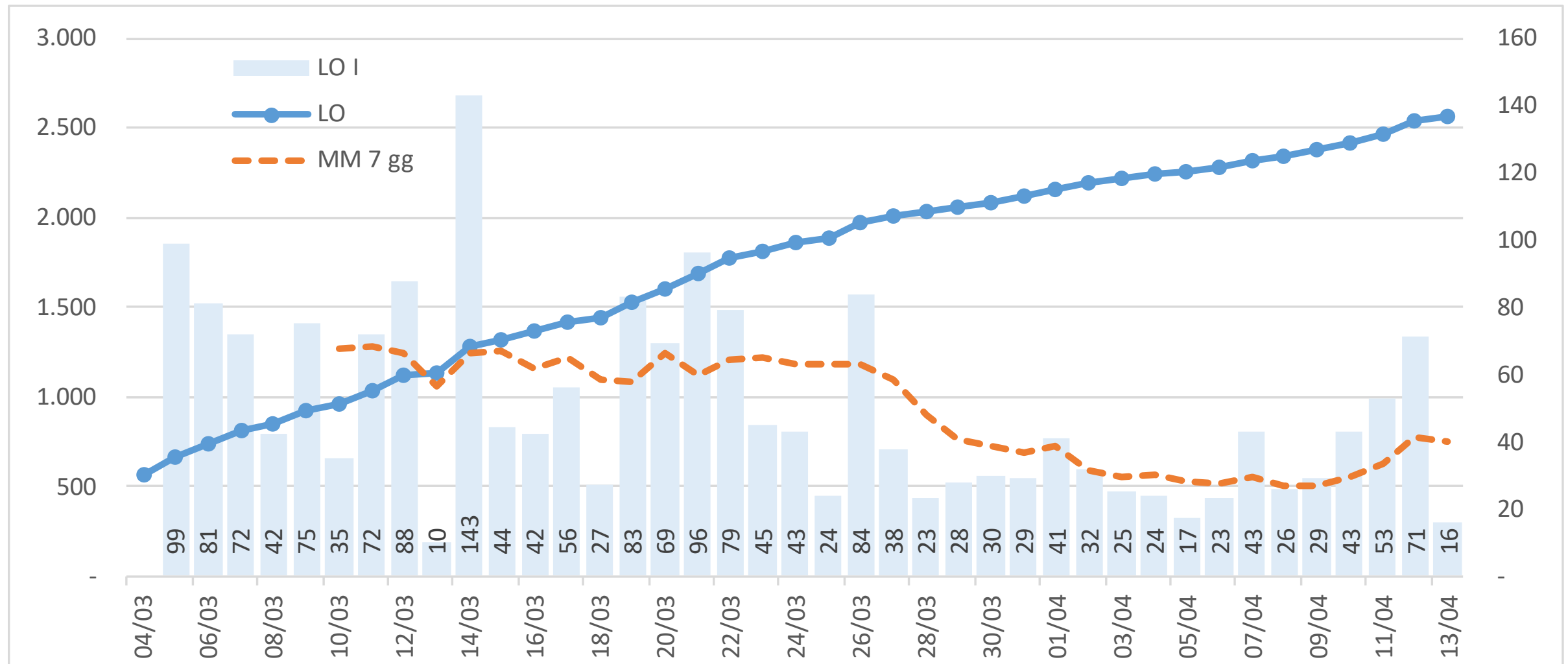

Provincia di Monza e Brianza – Casi positivi (valore e incremento giorno su giorno)

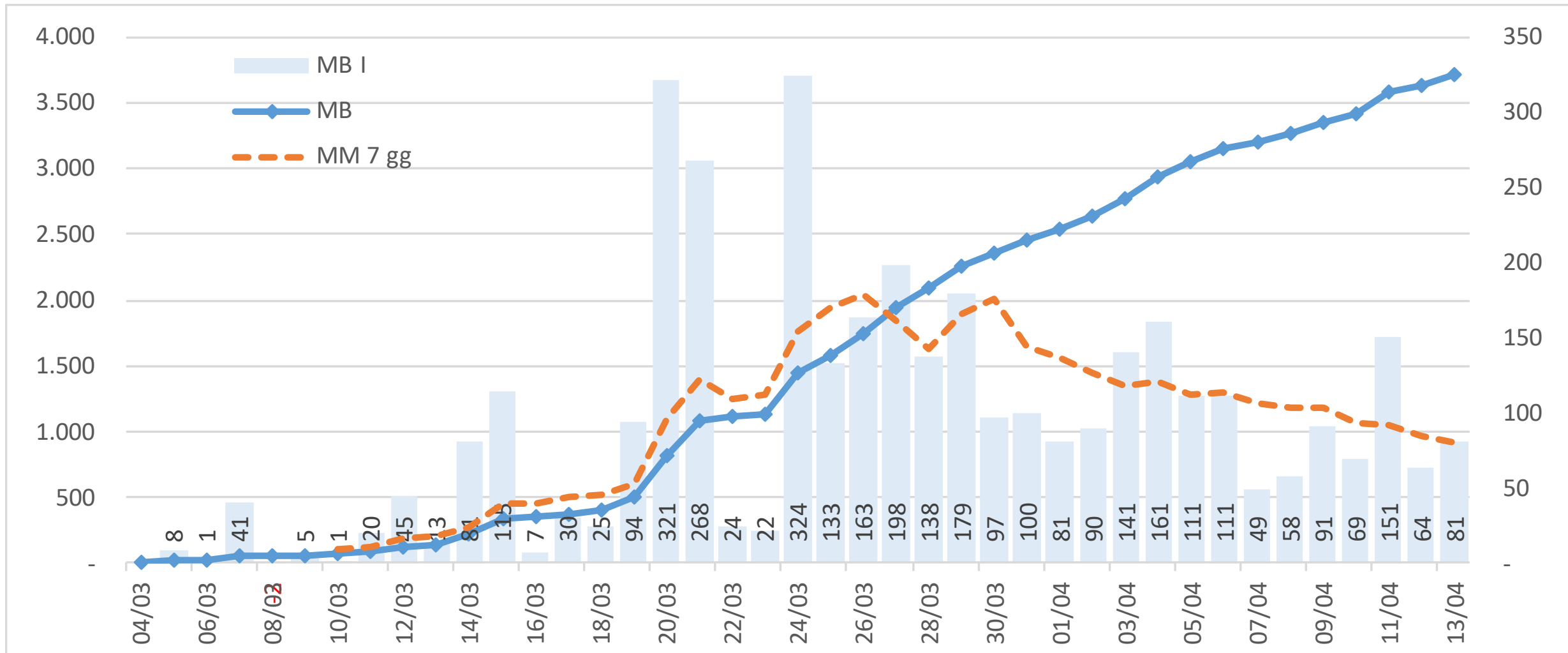

Provincia di Milano - Casi positivi (valore e incremento giorno su giorno)

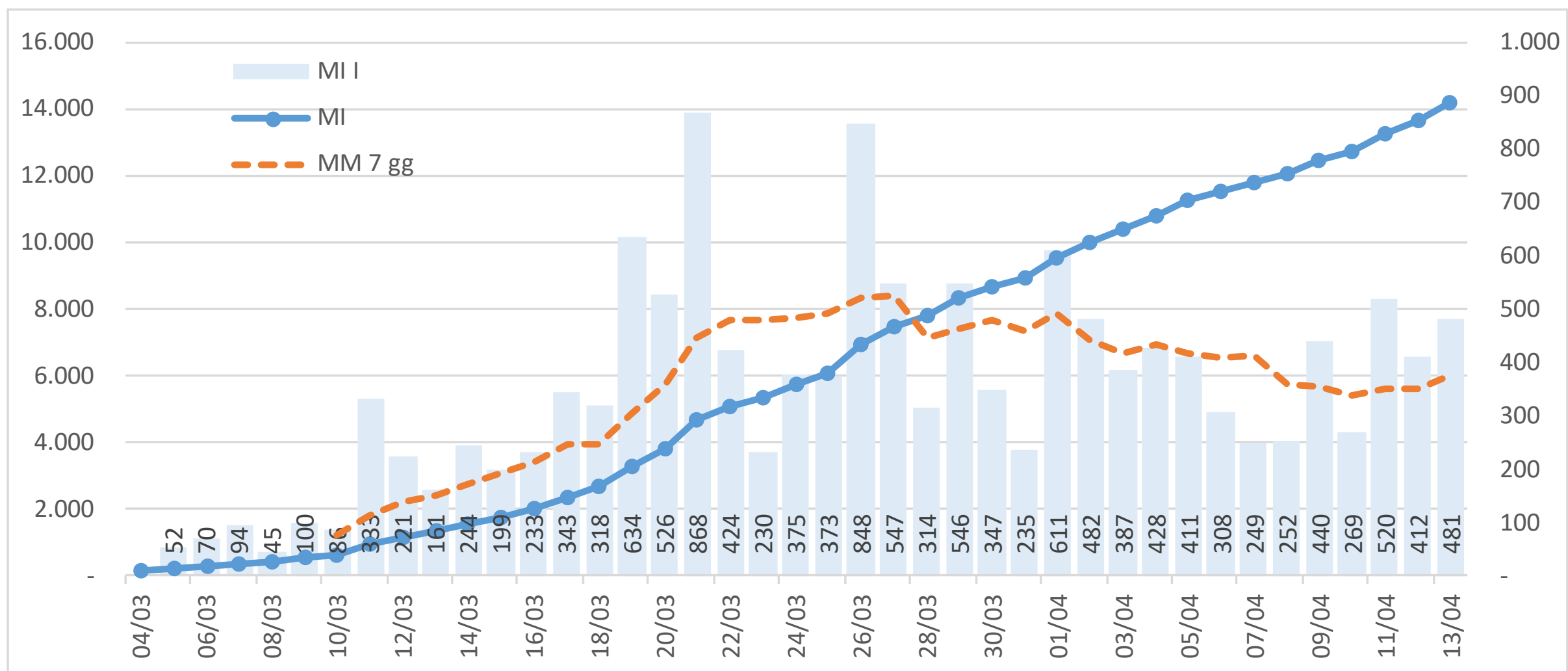

Provincia di Mantova - Casi positivi (valore e incremento giorno su giorno)

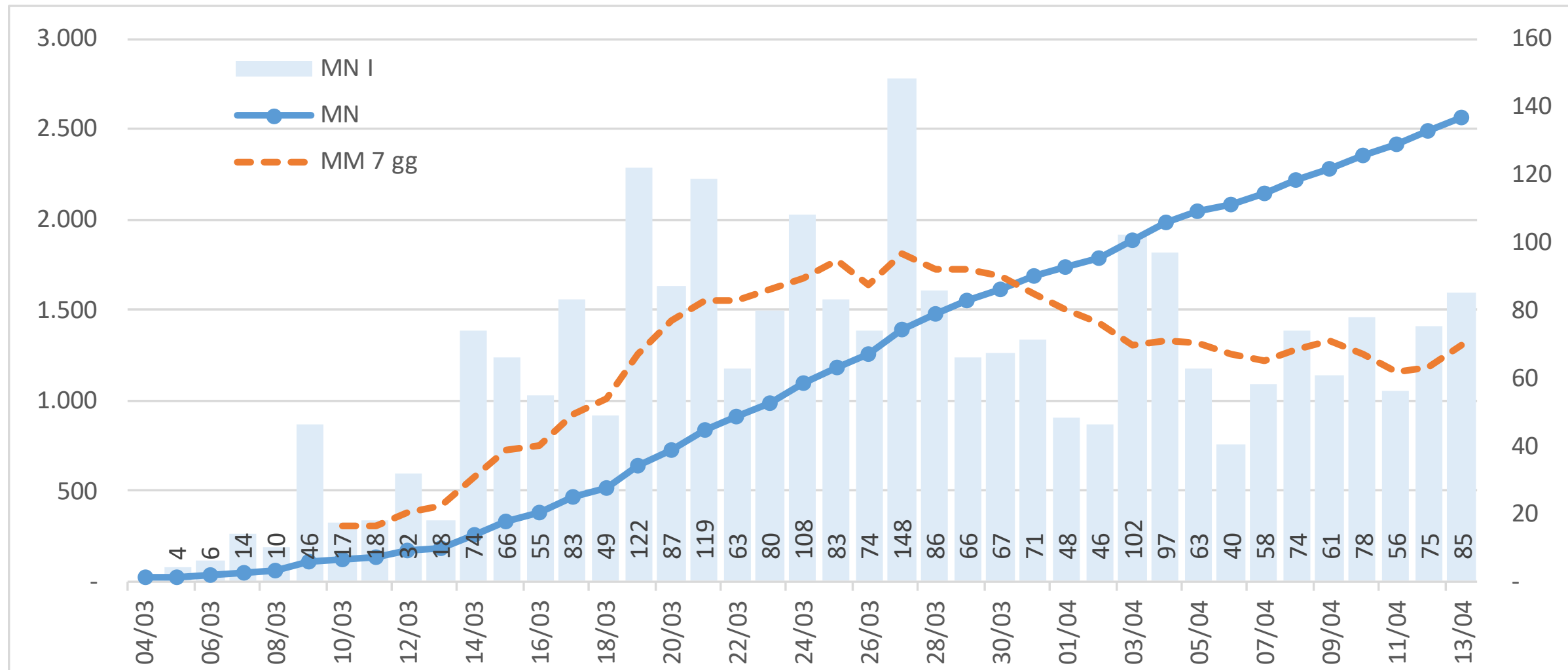

Provincia di Pavia - Casi positivi (valore e incremento giorno su giorno)

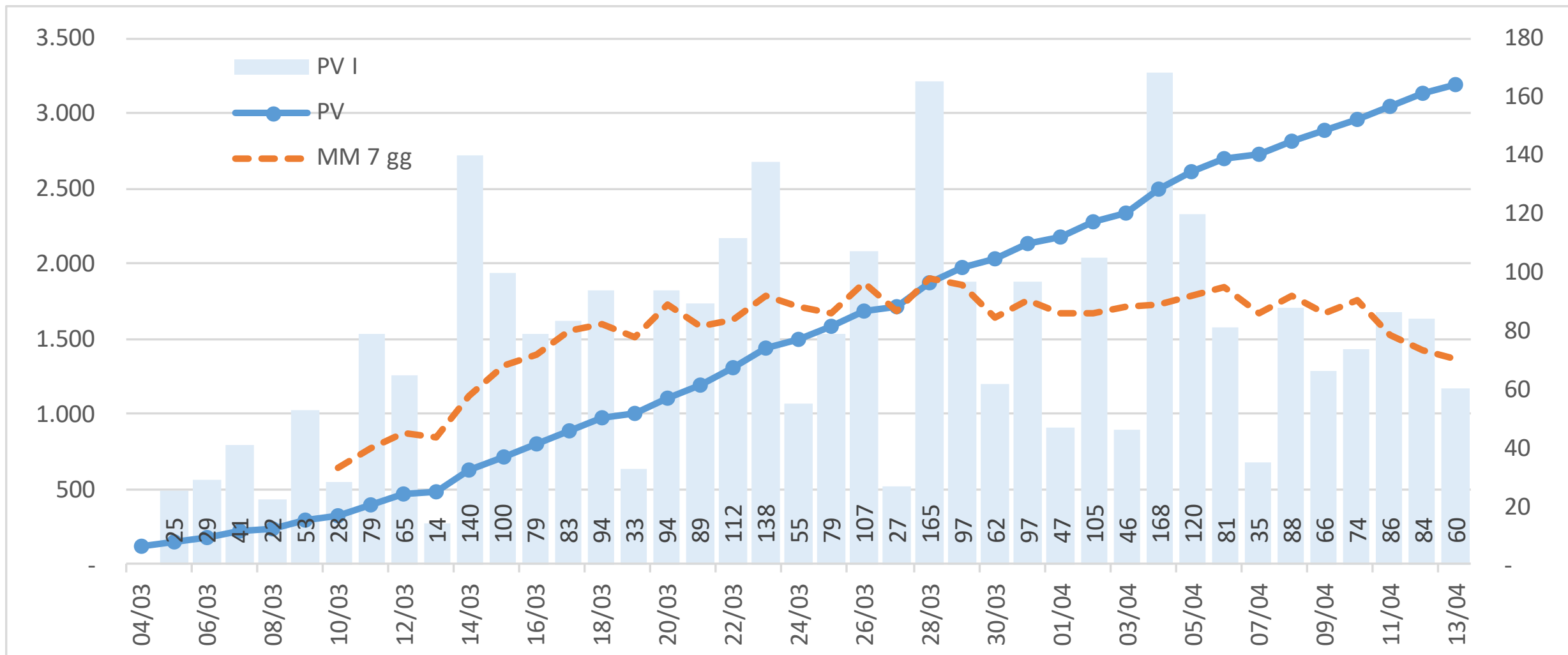

Provincia di Sondrio – Casi positivi (valore e incremento giorno su giorno)

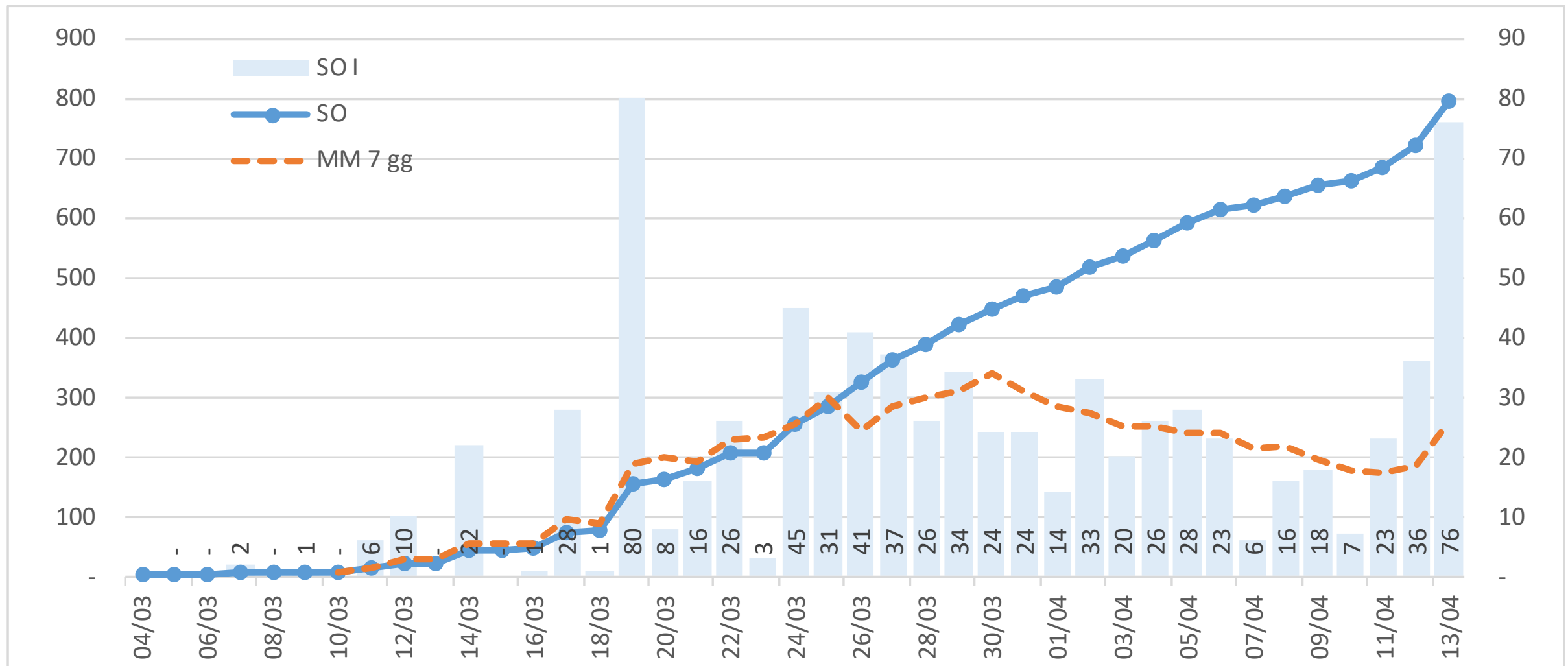

Provincia di Varese – Casi positivi (valore e incremento giorno su giorno)

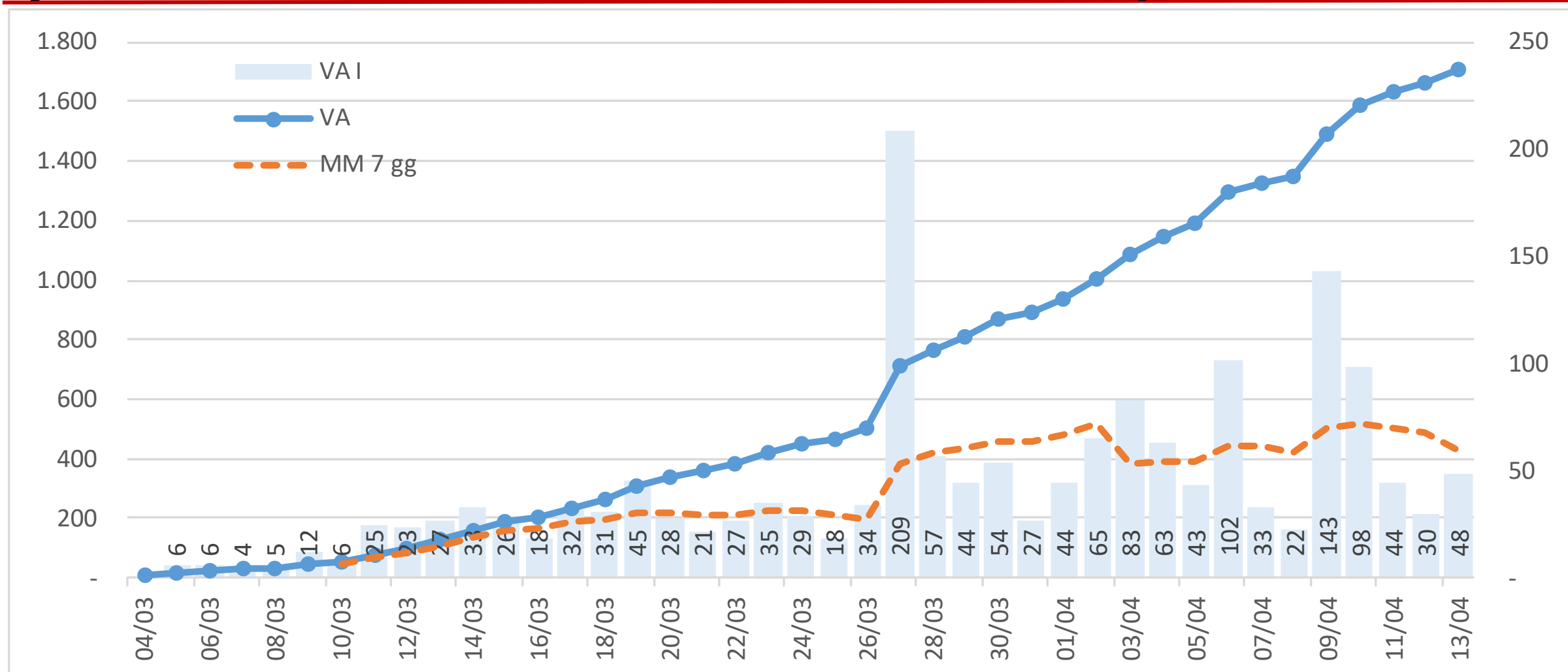

Provincia di Varese – Casi Positivi fino a 12/04

A quando risalgono i tamponi

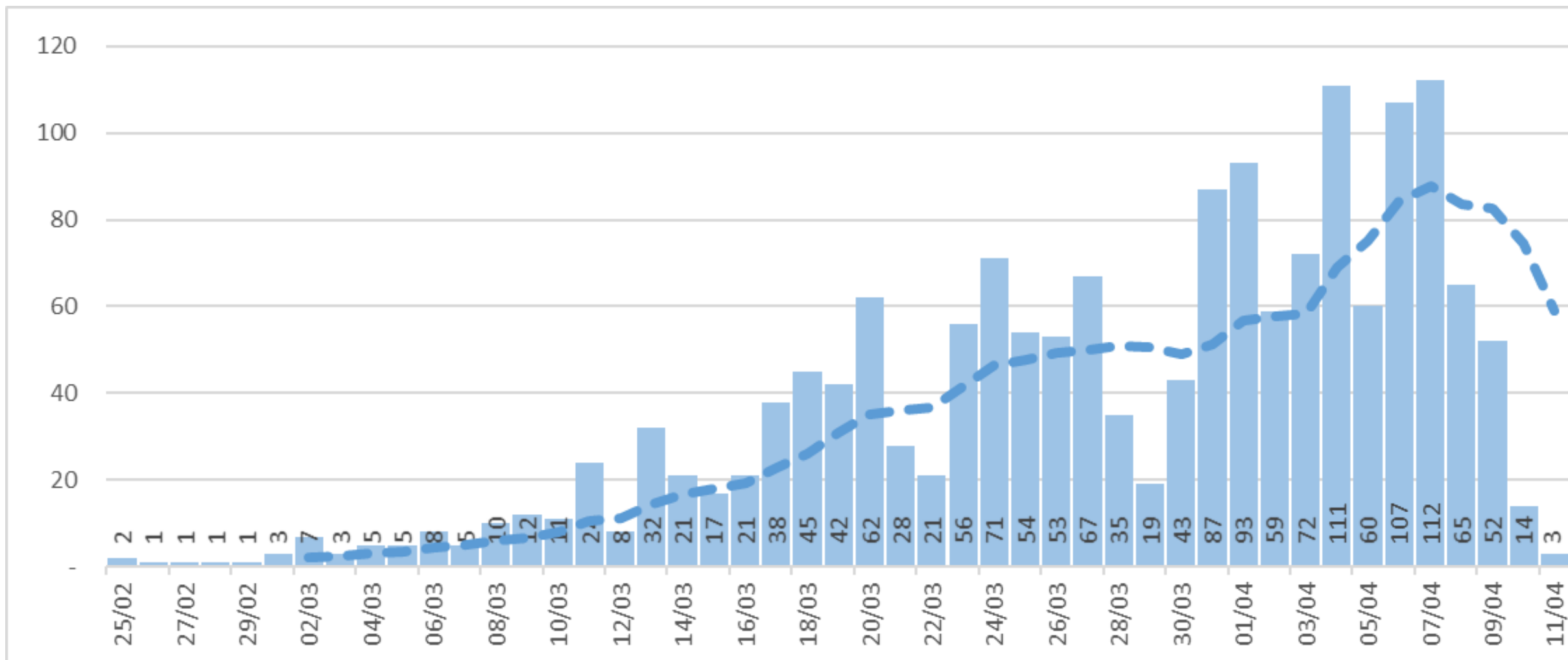

Rapporto tra decessi e casi positivi (dati provinciali - valori assoluti)

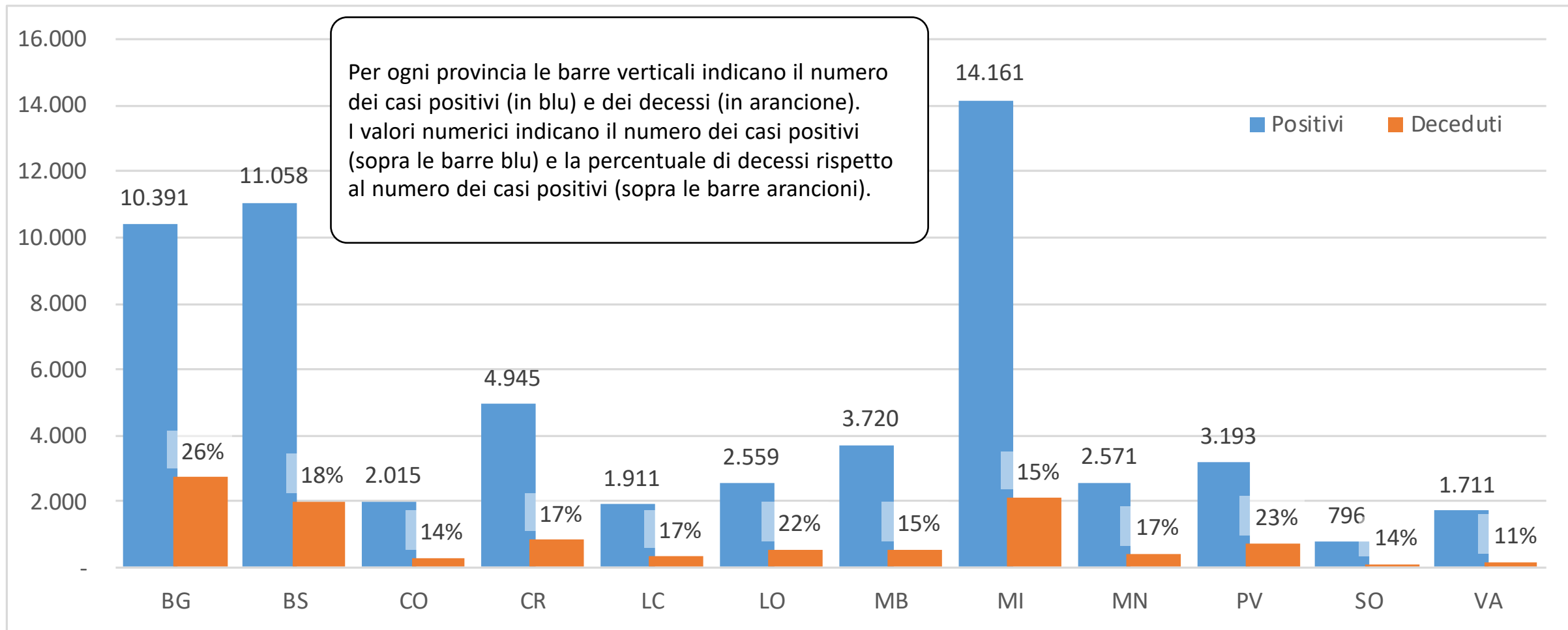

Rapporto tra decessi e casi positivi (dati provinciali – valori per 10'000 abitanti)

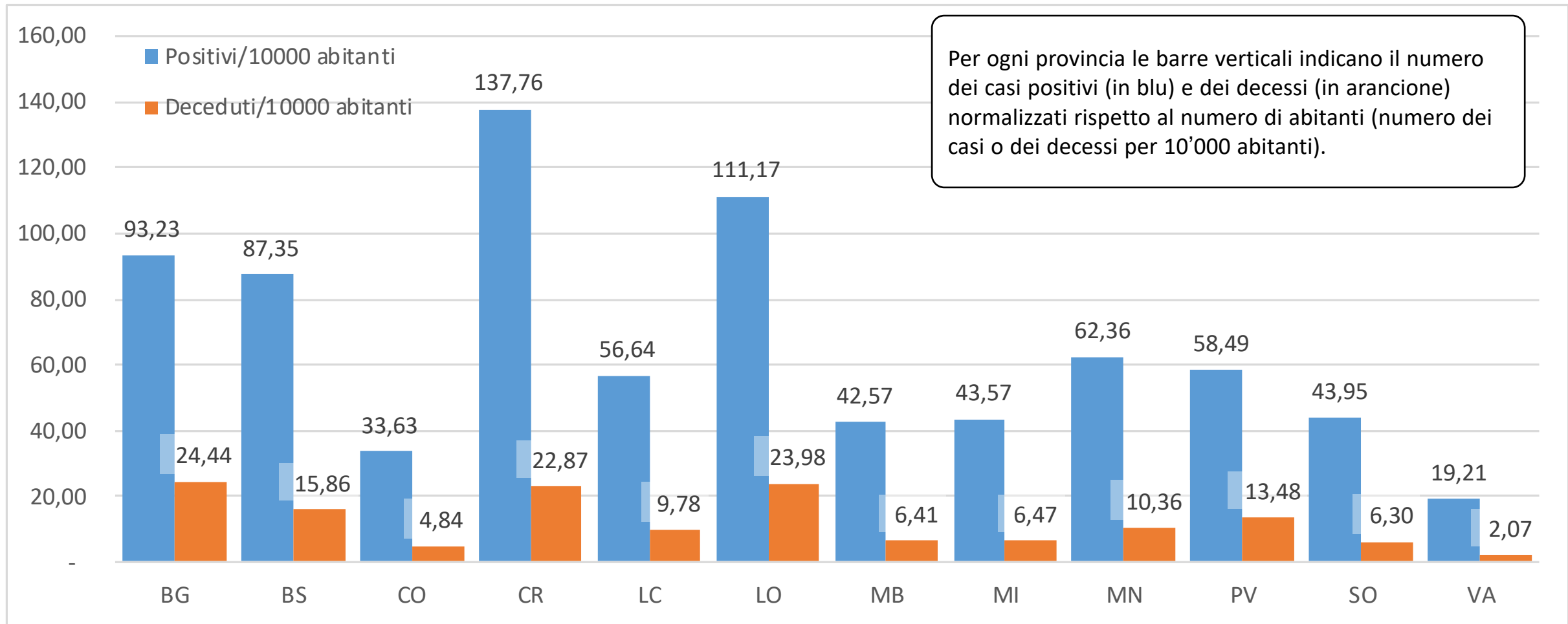

Note [1]

- » Il numero dei tamponi pubblicato oggi indica una notevole diminuzione dei tamponi giornalieri, come succede all'inizio di ogni settimana quando arrivano i risultati del week-end.
- » In ogni caso non si riesce a raggiungere un livello che possa permettere davvero un'analisi dettagliata della situazione.
- » Sebbene in calo, continua a essere molto alto il numero delle analisi ancora in corso (oggi sono più di 2800): l'esito di questi test può spostare in maniera significativa l'analisi della situazione.
- » Come sempre la volubilità di questo numero impone una grande prudenza nell'analisi degli andamenti perché potrebbero esserci variazioni sostanziali.

Note [2]

- » **Purtroppo, a fronte di un minor numero di tamponi non si rileva una diminuzione significativa del numero degli esiti positivi, quindi è necessario considerare che i tempi di risoluzione non saranno certo brevi.**
- » **Sembra che stiano ancora emergendo i casi positivi che erano rimasti «nascosti» in passato. La diffusione dei tamponi nelle RSA e tra il personale sanitario evidentemente porta a una crescita dei casi positivi rilevati in questi giorni.**
- » **Sarebbe un segnale positivo se fosse combinato con un numero elevato di tamponi effettuati: solo una conoscenza dettagliata e precisa della diffusione del contagio nelle diverse realtà potrà permettere un passaggio alla fase due della gestione dell'emergenza.**

Note [3]

- » Siccome il dato provinciale è più puntuale, soffre molto di più i ritardi nella comunicazione dei risultati. Per questo motivo anche per l'analisi provinciale deve valere la prudenza dettata dalle considerazioni presentate in precedenza. È assolutamente necessario pubblicare il numero di tamponi effettuati ogni giorno **per ogni provincia**.
- » Nelle province di Brescia, Como, Cremona, Milano, Mantova e Sondrio la media mobile conferma anche oggi la crescita dei casi positivi. Speriamo che questo incremento sia legato ai tamponi che finalmente sono stati effettuati in maniera massiccia nelle RSA e tra il personale sanitario del territorio.
- » Questo effetto dimostra (se ancora ce ne fosse bisogno) che le modalità di raccolta dei dati sono state fino a oggi parziali e incomplete, con ovvie responsabilità di chi non è stato capace di reagire in maniera tempestiva ed efficace all'emergenza.
- » Si ribadisce la difficoltà di analizzare dati di cui non è garantita l'uniformità e l'omogeneità.

Note Politiche [1]

- » Come negli ultimi giorni, l'aspetto critico dei dati odierni è rappresentato dal fatto che il numero di tamponi è molto basso (come sempre a valle del week-end).
- » Questo dato rende ancor più critico il fatto che il rapporto tra casi positivi e casi effettivi è risalito al 26% rispetto al 23% di ieri.
- » Per quanto riguarda il numero dei tamponi effettuati, l'aumento della capacità produttiva, tanto sbandierato dalla giunta regionale lombarda nei giorni scorsi, sembra essere poco efficace durante la settimana e decisamente insufficiente nel week-end (oggi infatti sono pubblicati gli esiti dei tamponi effettuati prevalentemente tra venerdì, sabato e domenica).
- » L'andamento pressoché costante del numero di casi positivi negli ultimi giorni indica il passaggio a una fase di crescita costante (il cosiddetto plateau). Ci vorrà ancora tempo prima di vedere un'effettiva diminuzione. La battaglia non è ancora vinta.

Note Politiche [2]

- » La messa in opera di una raccolta dei dati epidemiologici precisa e continua è necessaria premessa alla fase di ripresa delle attività (la cosiddetta fase due).
- » È urgente definire al più presto il sistema di mappatura del contagio (anche tramite test sierologici) in funzione della strategia di riapertura che non dovrà essere rimandata più di quanto strettamente necessario.
- » Le persone, le aziende e le organizzazioni lombarde devono essere in grado di interagire con i loro partner principali in maniera semplice, efficace ed efficiente, per questo è necessario che le modalità operative messe in atto in Lombardia siano compatibili e omogenee con quello che avverrà nelle altre regioni italiane e nelle altre nazioni europee.