

Evoluzione situazione Lombardia

**Materiale preparato da Samuele Astuti sulla base dei dati ufficiali
pubblicati da Regione Lombardia**

Versione aggiornata sabato 30 maggio

Dati (Valori Assoluti)

Data	Test effettuati (Totale)	Test positivi (Totale)	Test negativi (Totale)	Analisi in corso (Oggi)	Ricoverati NON in terapia intensiva	Ricoverati in Terapia intensiva	Isolamento domiciliare	Dimessi e trasferiti al domicilio	Guariti	Deceduti (Totale)	Casi Positivi (Totale)
sab 30/05/20	741.447	131.504	604.902	5.041	3.307	172	18.330	4.190	46.680	16.079	88.758
ven 29/05/20	727.146	130.787	591.712	4.647	3.552	173	18.958	3.953	45.889	16.012	88.537
gio 28/05/20	713.068	129.396	571.388	12.284	3.470	173	19.270	4.431	44.865	15.974	88.183
mer 27/05/20	697.561	128.918	561.417	7.225	3.626	175	20.236	4.742	43.068	15.954	87.801
mar 26/05/20	685.058	128.230	551.824	5.004	3.622	183	20.672	5.011	42.033	15.896	87.417
lun 25/05/20	675.882	127.719	543.471	4.692	3.721	196	21.298	5.349	40.820	15.874	87.258
dom 24/05/20	670.241	127.424	538.079	4.738	4.017	197	21.400	5.270	40.386	15.840	87.110
sab 23/05/20	658.784	126.708	526.887	5.189	4.026	199	21.405	5.495	39.860	15.840	86.825
ven 22/05/20	641.593	125.529	508.529	7.535	4.028	207	21.698	5.763	38.904	15.784	86.384
gio 21/05/20	622.565	124.668	494.120	3.777	4.119	226	22.370	6.315	37.334	15.727	86.091
mer 20/05/20	607.863	123.600	480.691	3.572	4.281	231	22.159	6.183	37.259	15.662	85.775
mar 19/05/20	596.355	122.705	469.851	3.799	4.426	244	22.621	6.511	36.082	15.597	85.481
lun 18/05/20	581.437	121.526	455.090	4.821	4.482	252	22.339	6.488	35.915	15.543	85.019
dom 17/05/20	576.359	121.137	450.323	4.899	4.480	255	22.695	6.853	35.042	15.519	84.844
sab 16/05/20	564.550	120.289	439.439	4.822	4.521	268	22.890	7.170	34.219	15.450	84.518

Casi positivi - Valore assoluto e incremento Giorno su Giorno

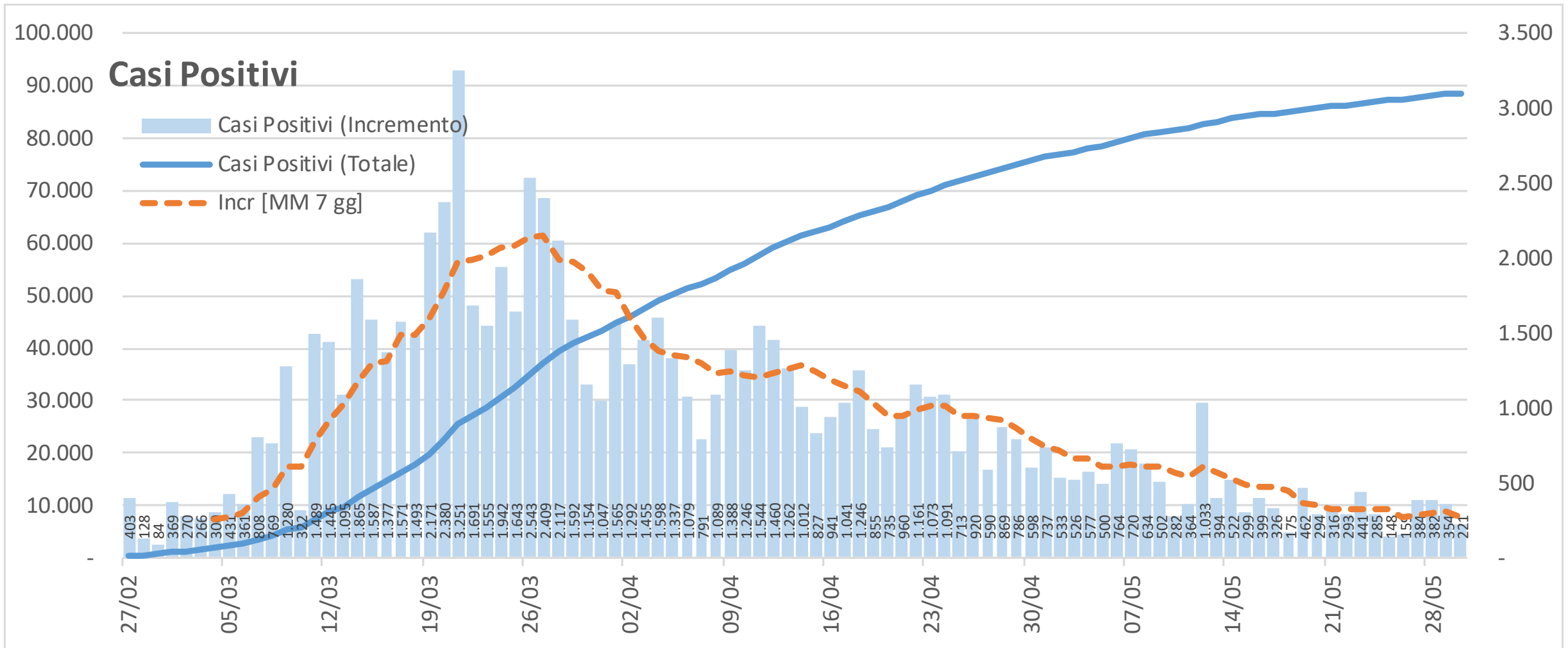

Casi positivi - Valore assoluto e incremento Settimana su Settimana

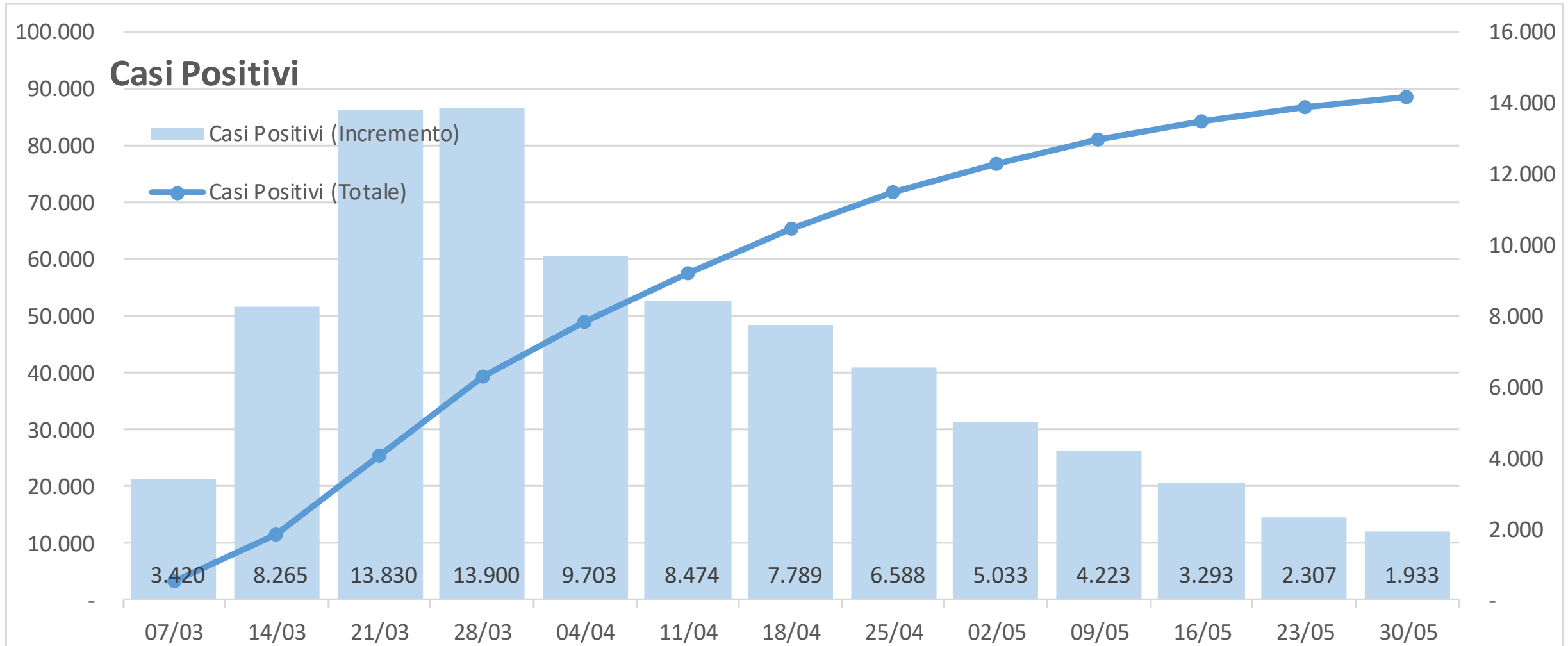

Numero tamponi positivi vs numero totale tamponi pubblicato [giorno su giorno]

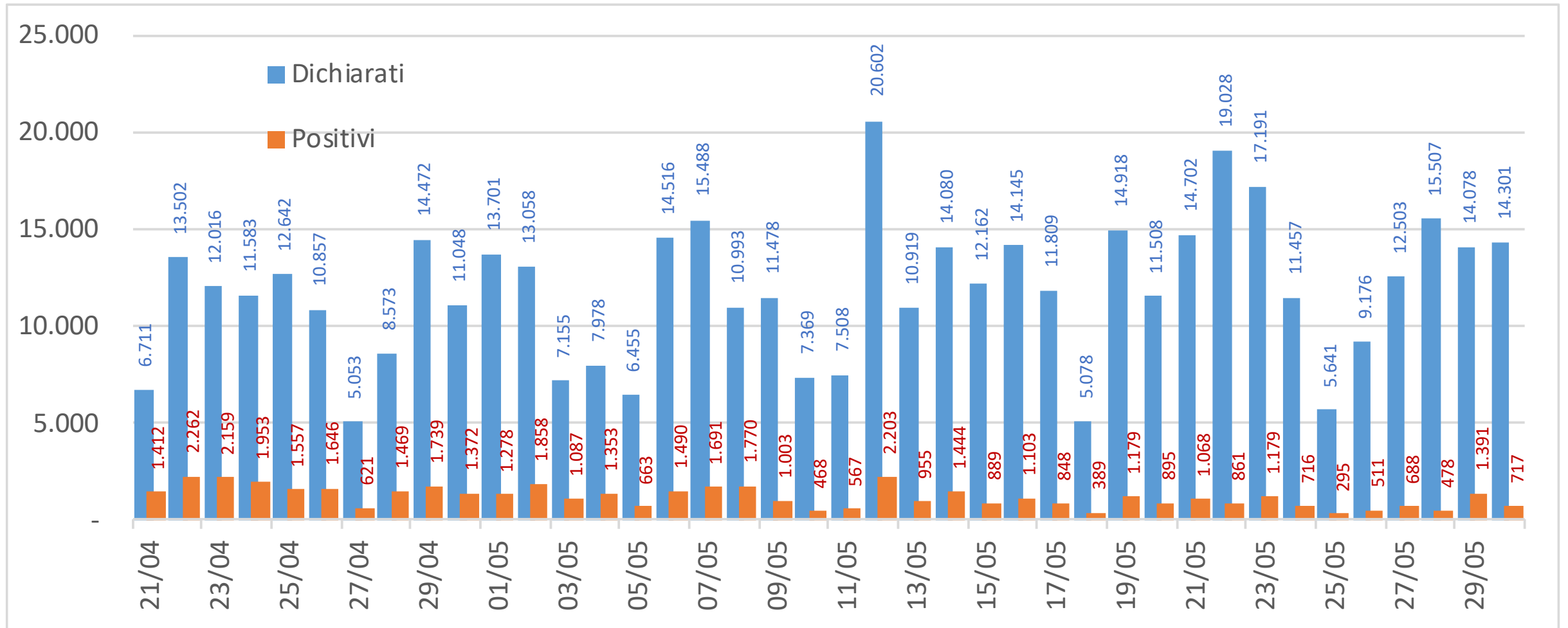

Numero tamponi positivi vs numero totale tamponi pubblicato [settimana su settimana]

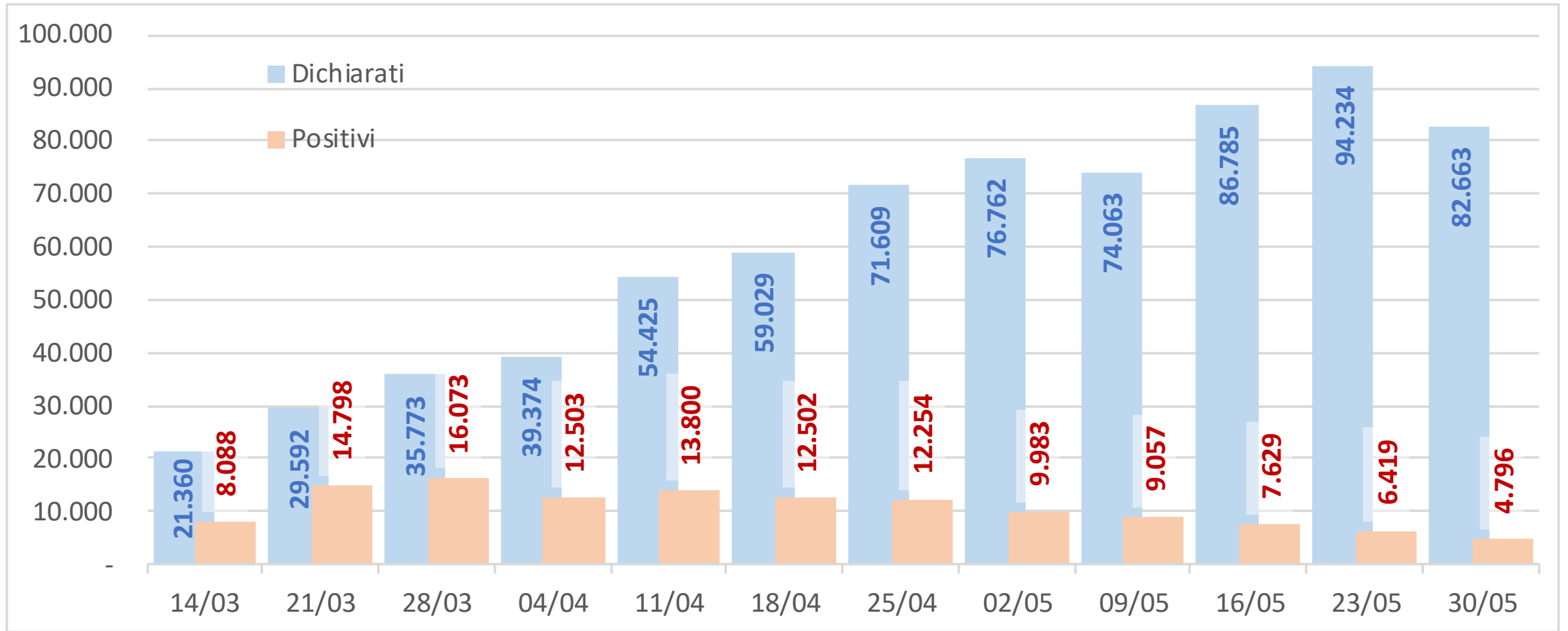

Numero tamponi positivi vs numero totale tamponi pubblicato [perc giorno su giorno]

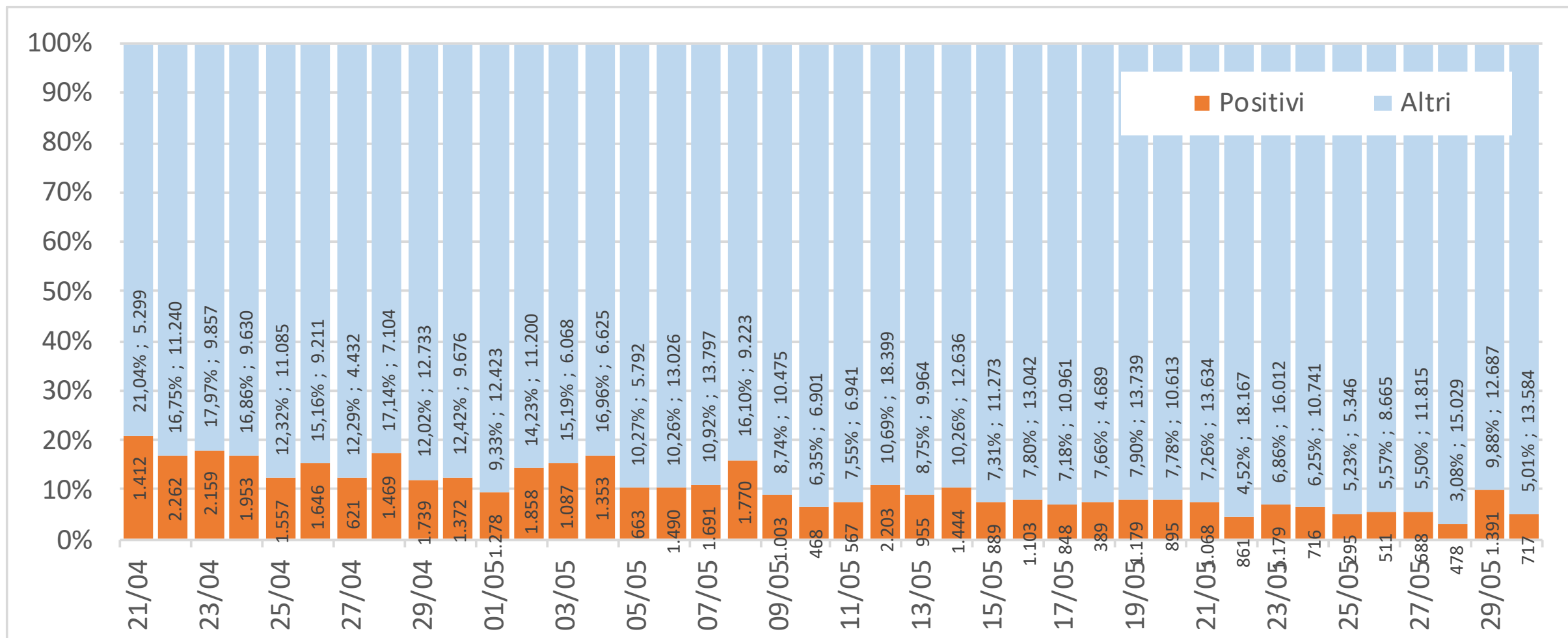

Numero tamponi positivi vs numero totale tamponi pubblicato [perc sett su sett]

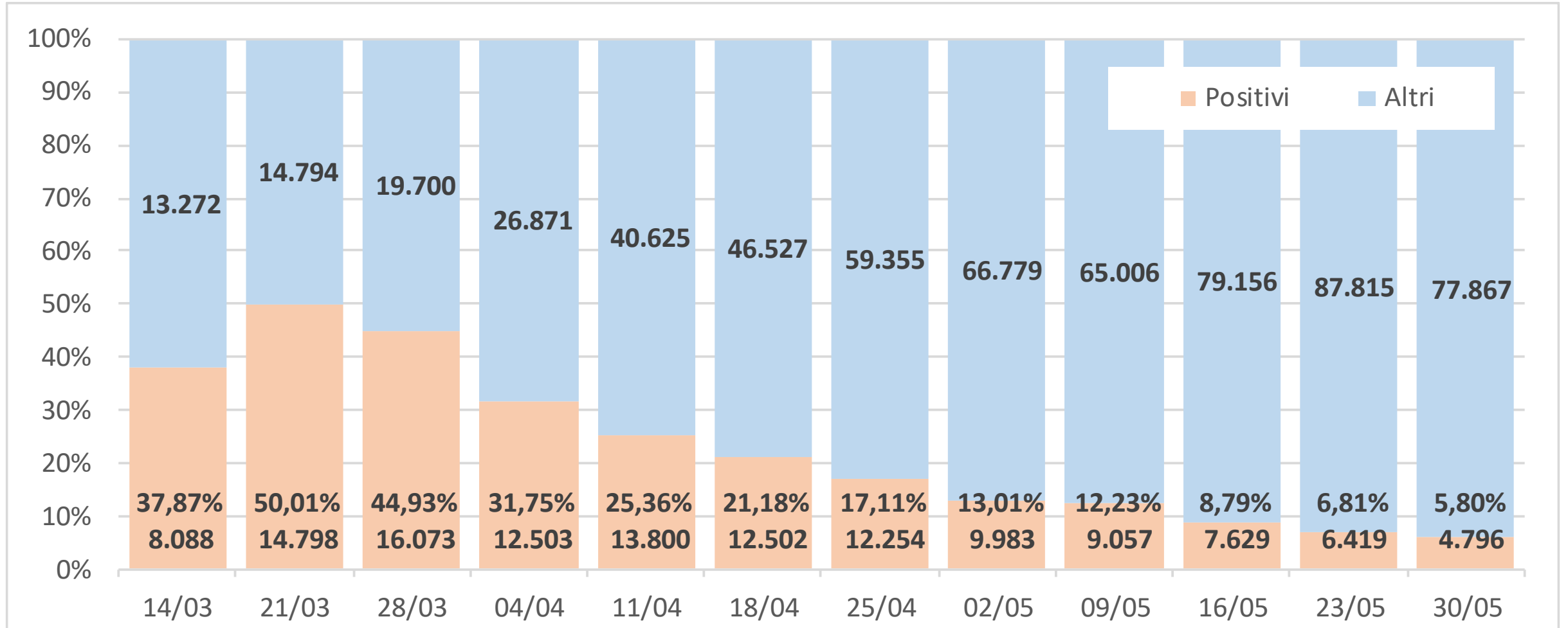

Numero tamponi positivi vs numero tamponi efficaci (pos+neg) [giorno su giorno]

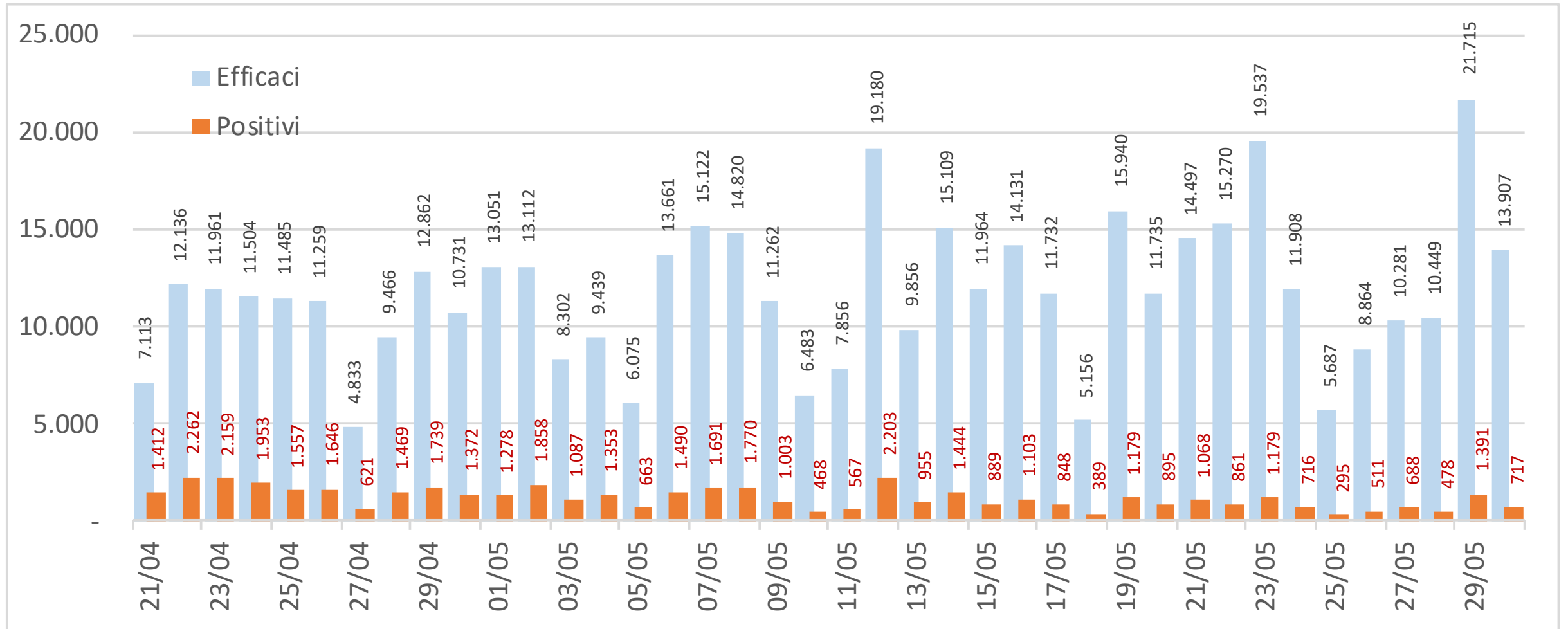

Numero tamponi positivi vs numero tamponi efficaci (pos+neg) [settimana su settimana]

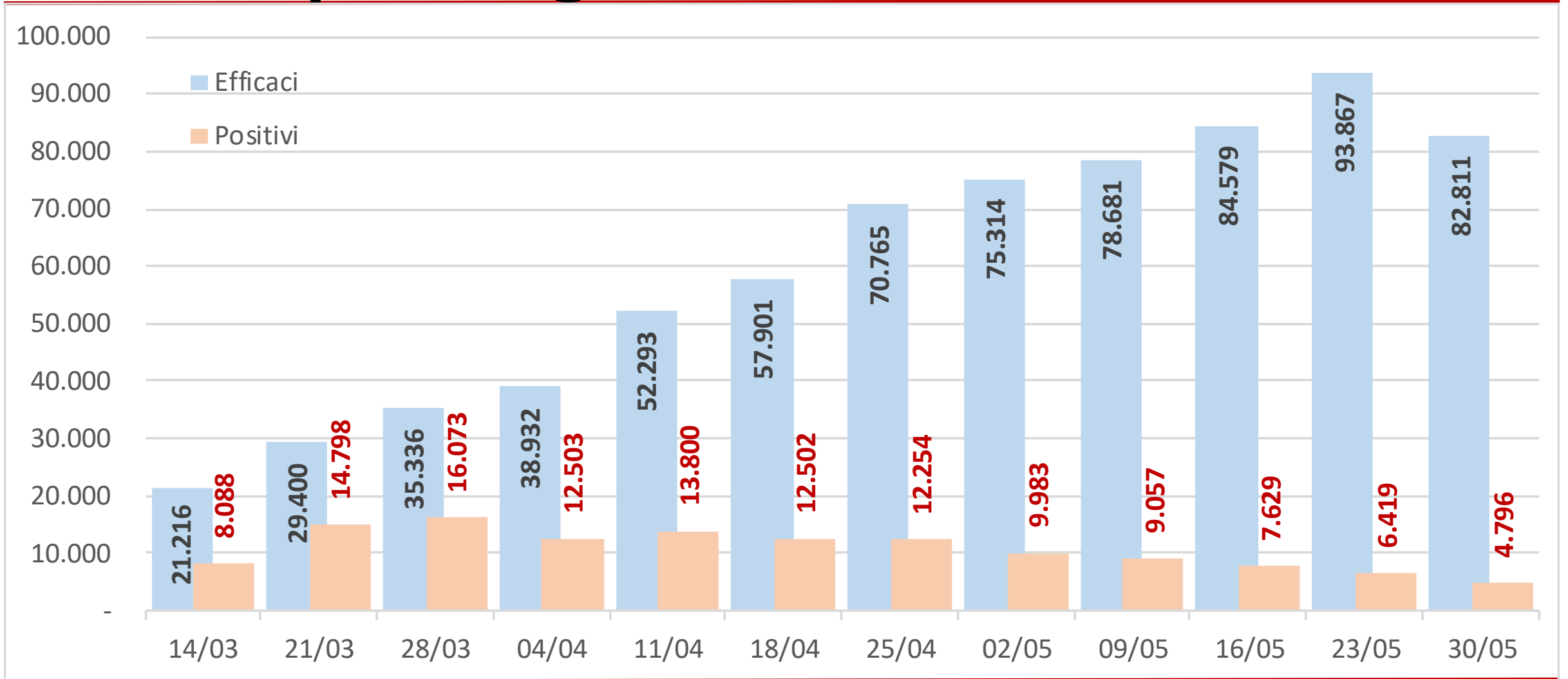

Numero tamponi positivi vs numero tamponi efficaci (perc) [giorno su giorno]

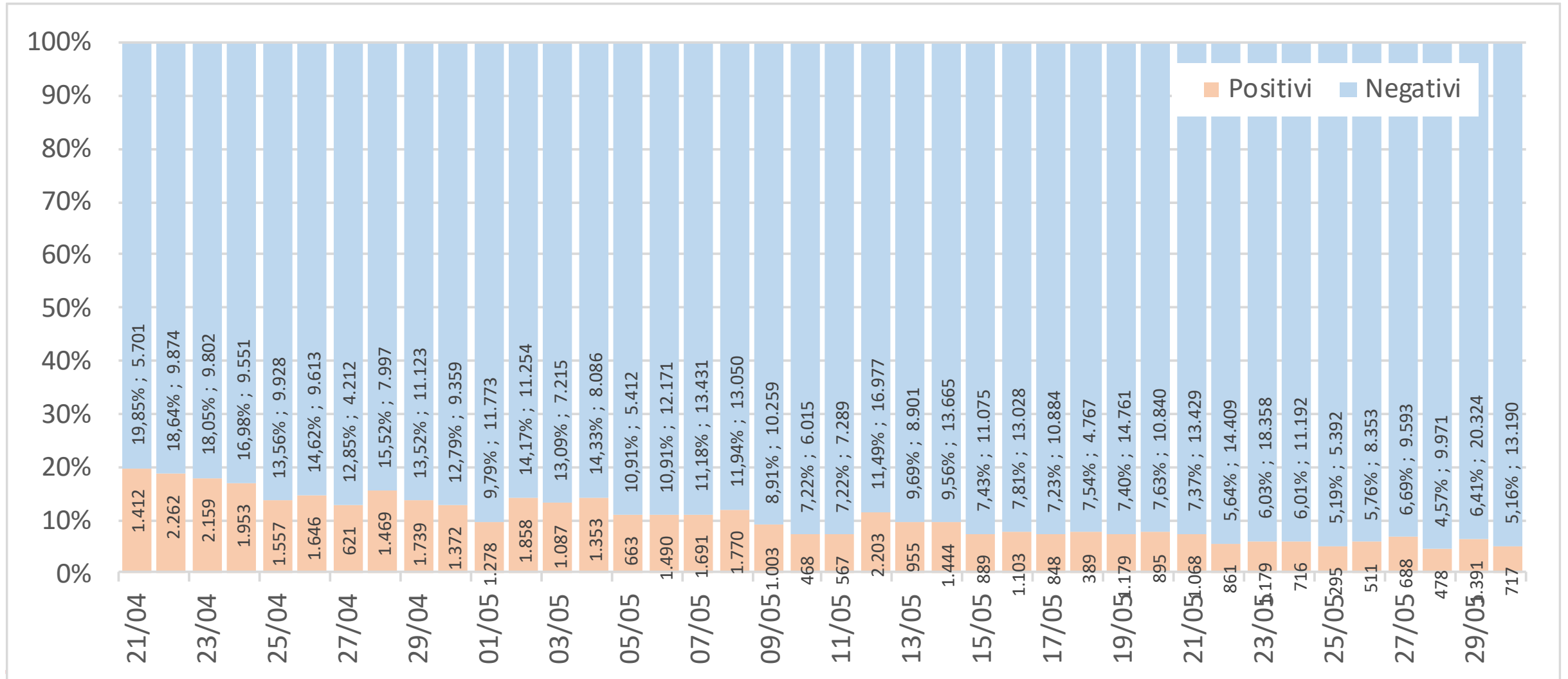

Numero tamponi positivi vs numero tamponi efficaci (perc) [settimana su settimana]

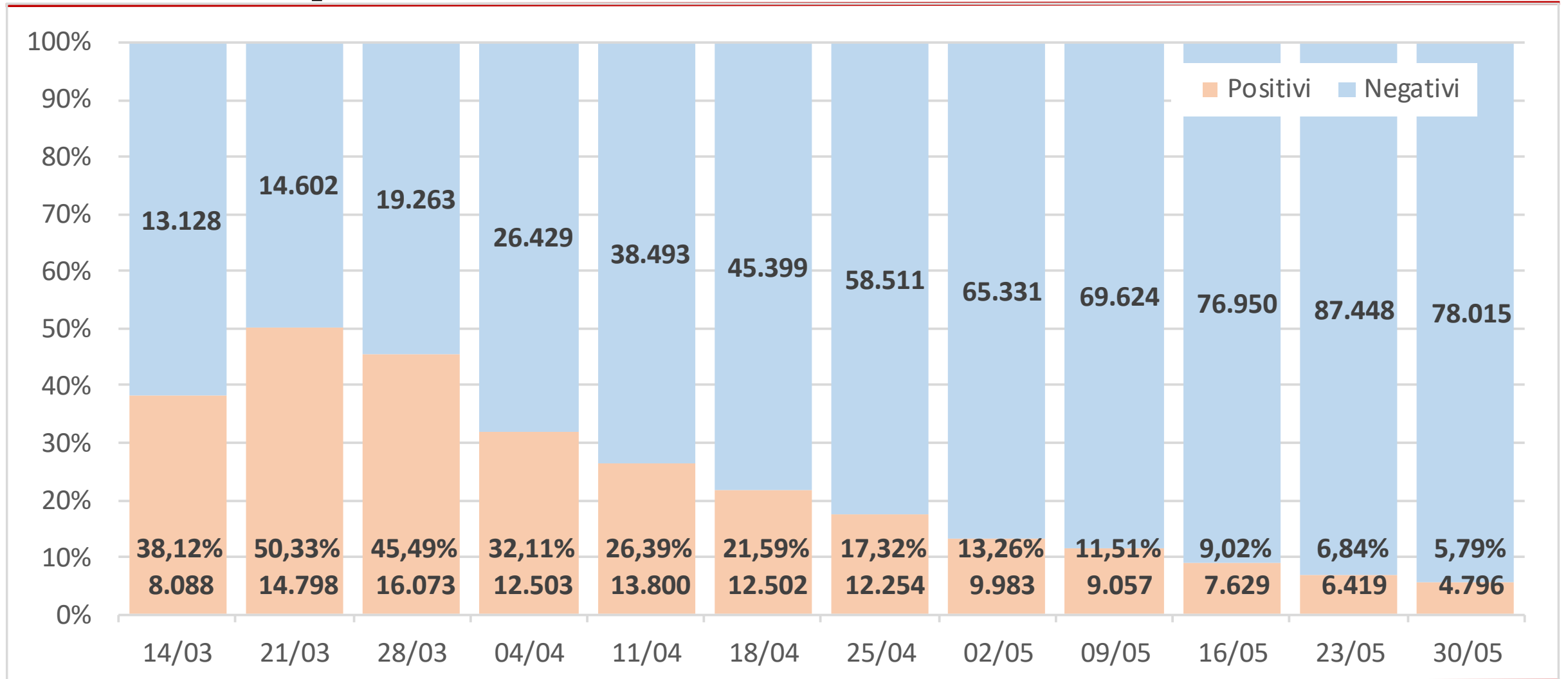

Persone sottoposte a tampone positivi vs negativi - nuove vs già testate

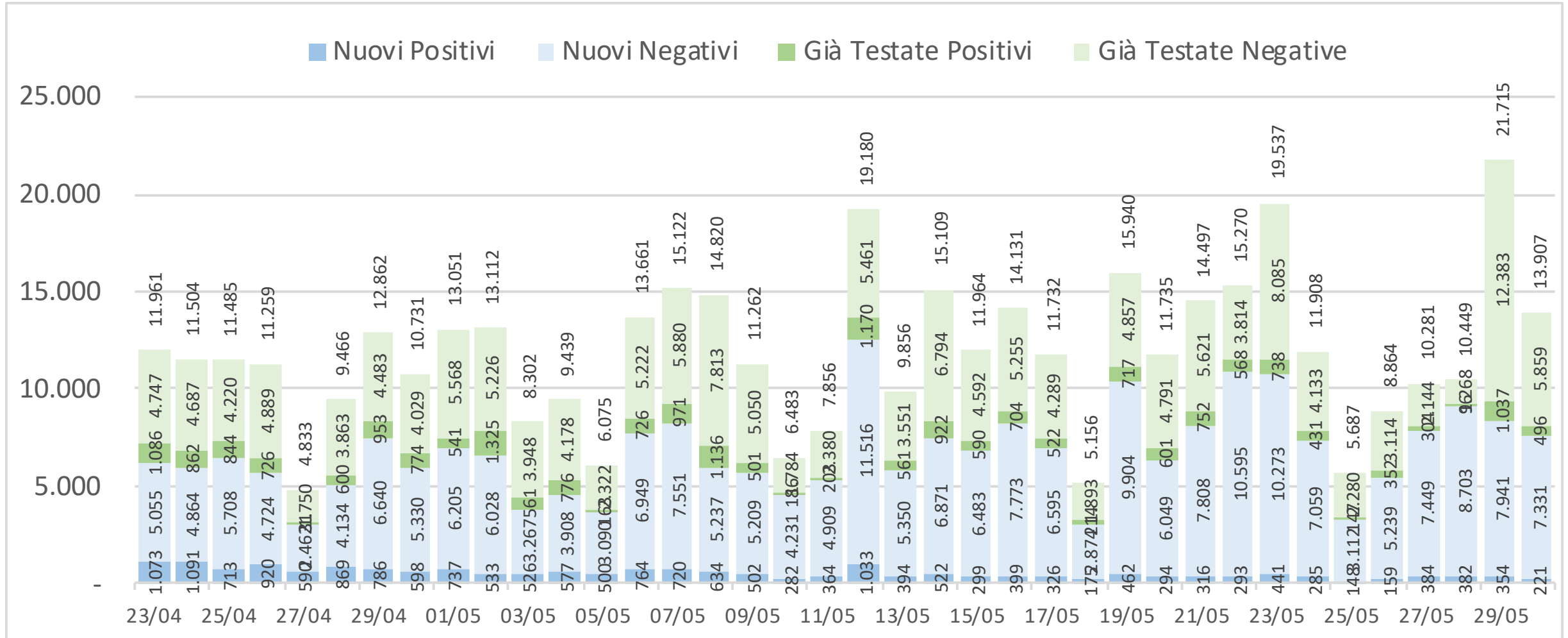

Persone sottoposte a tampone positivi vs negativi - nuove vs già testate

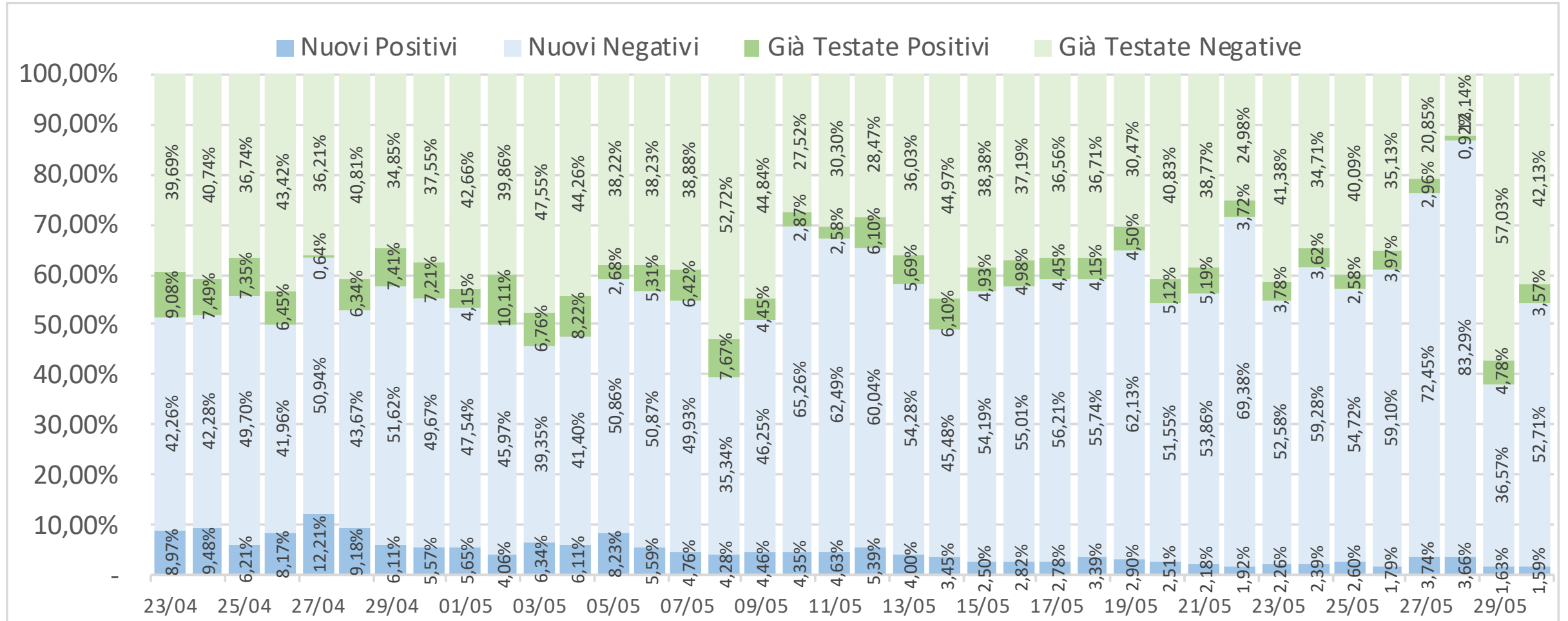

Nuove persone sottoposte a tampone positivi vs negativi [giorno su giorno]

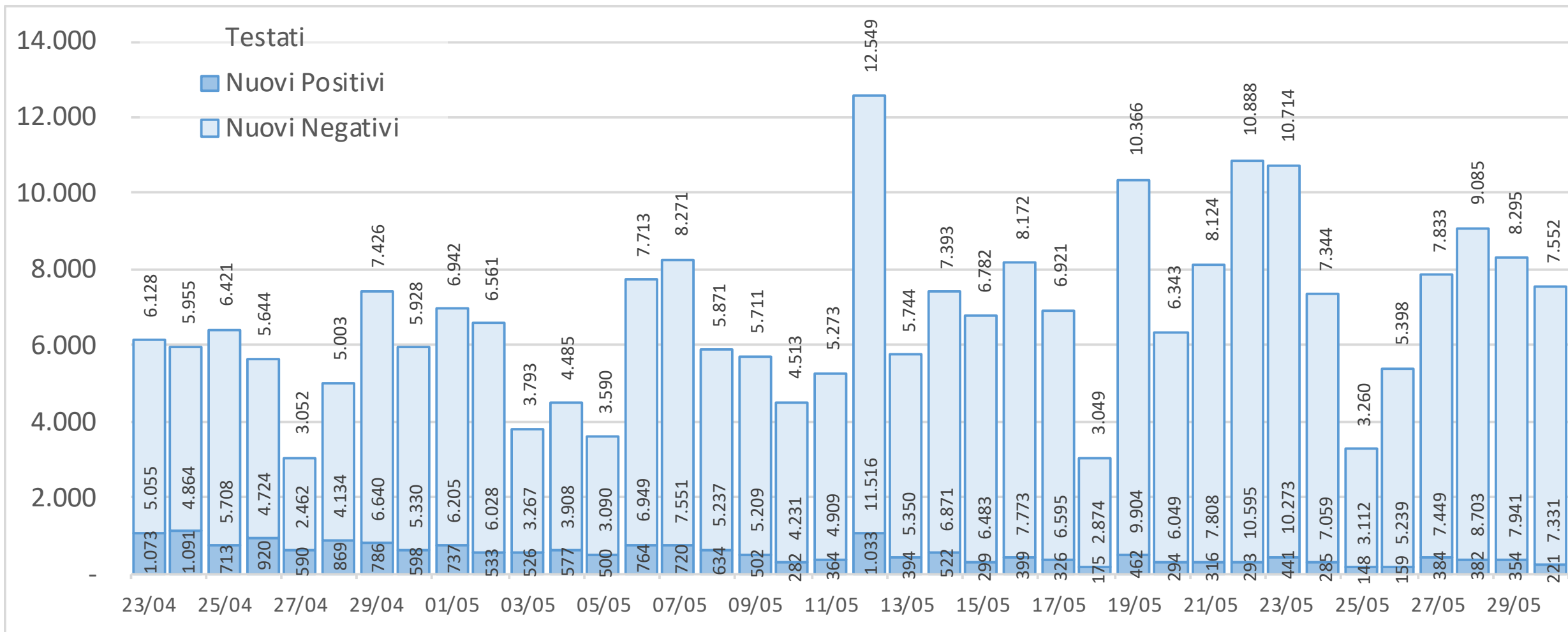

Nuove persone sottoposte a tampone positivi vs negativi [giorno su giorno]

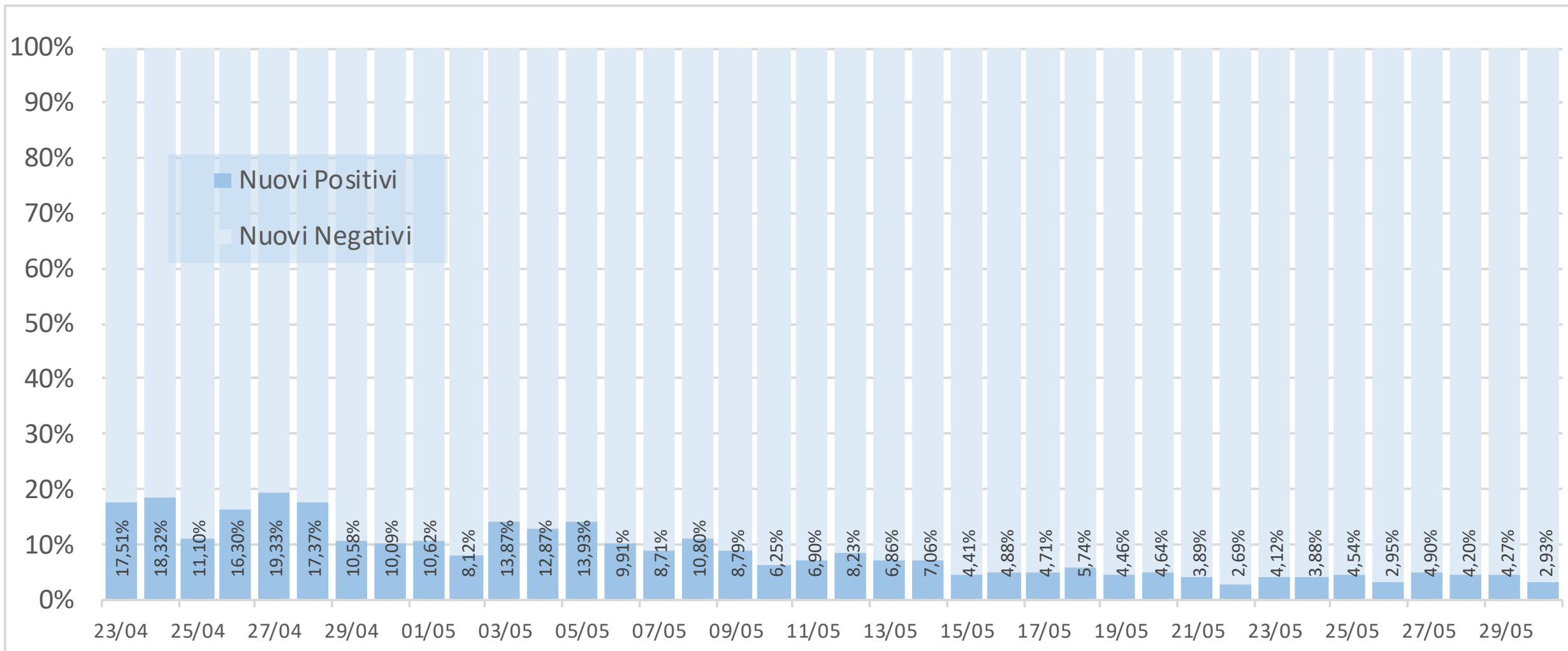

Persone già sottoposte a tampone positivi vs negativi [giorno su giorno]

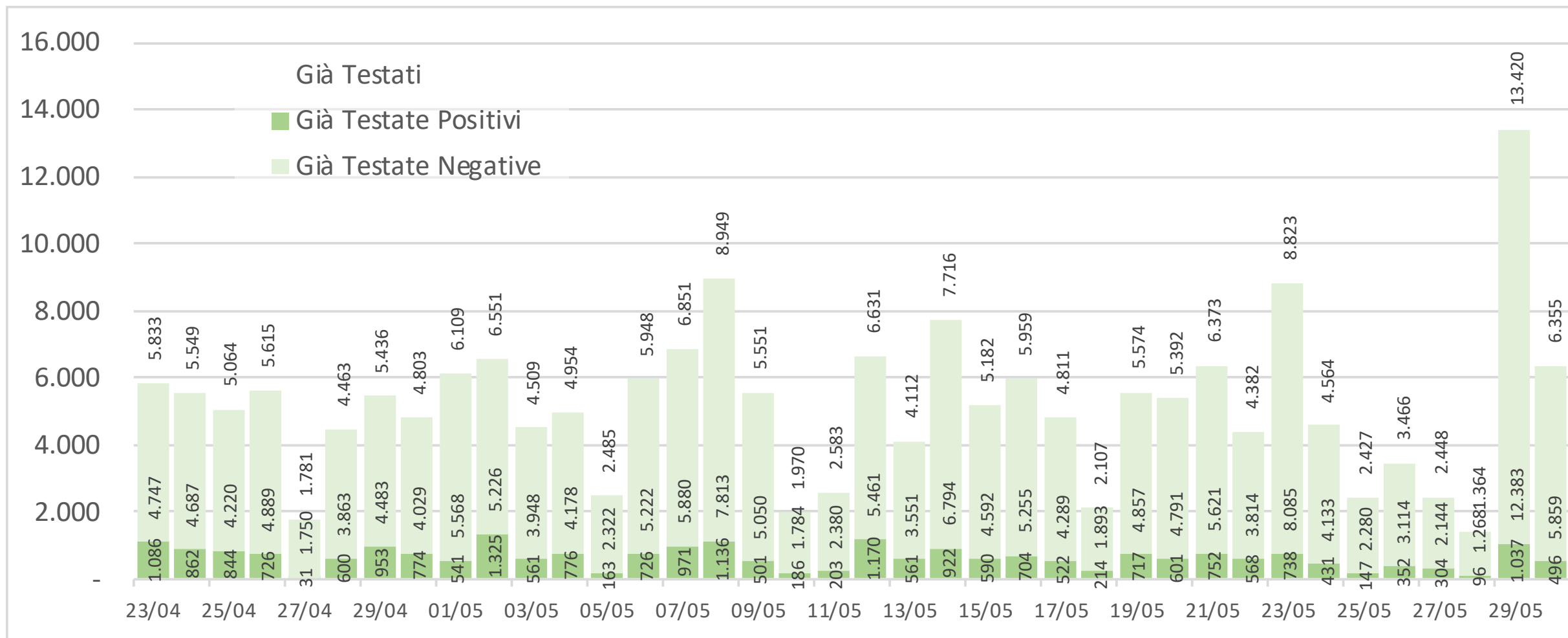

Persone già sottoposte a tampone positivi vs negativi [giorno su giorno]

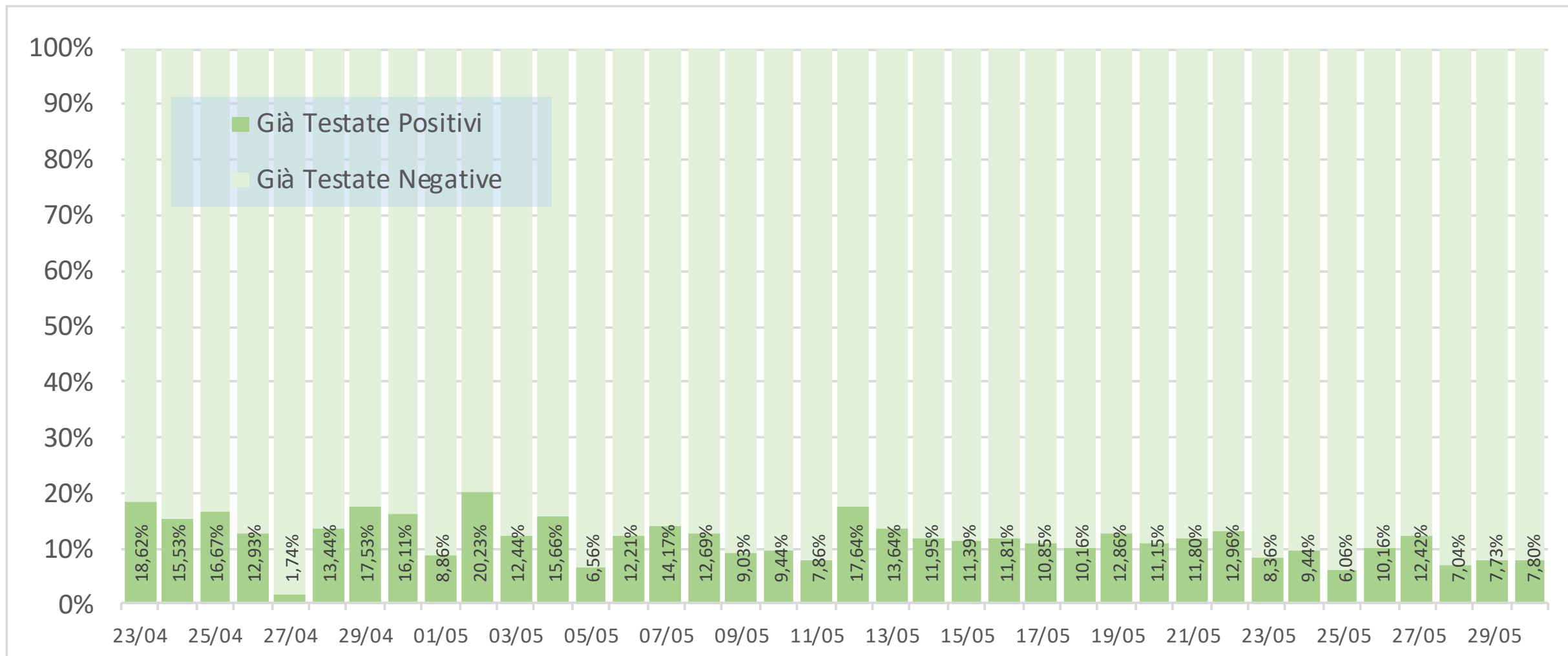

Ricoverati in terapia intensiva (valore e incremento giorno su giorno)

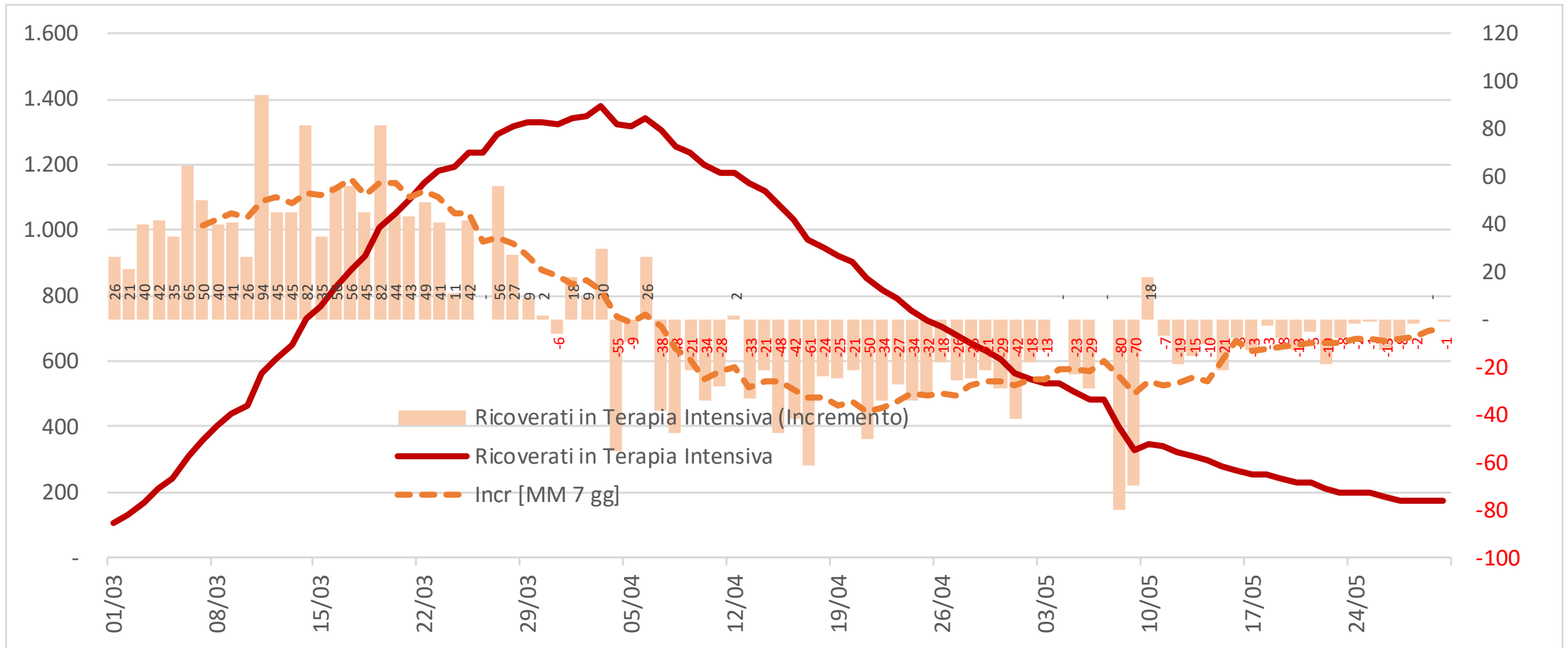

Ricoverati NON in terapia intensiva (valore e incremento giorno su giorno)

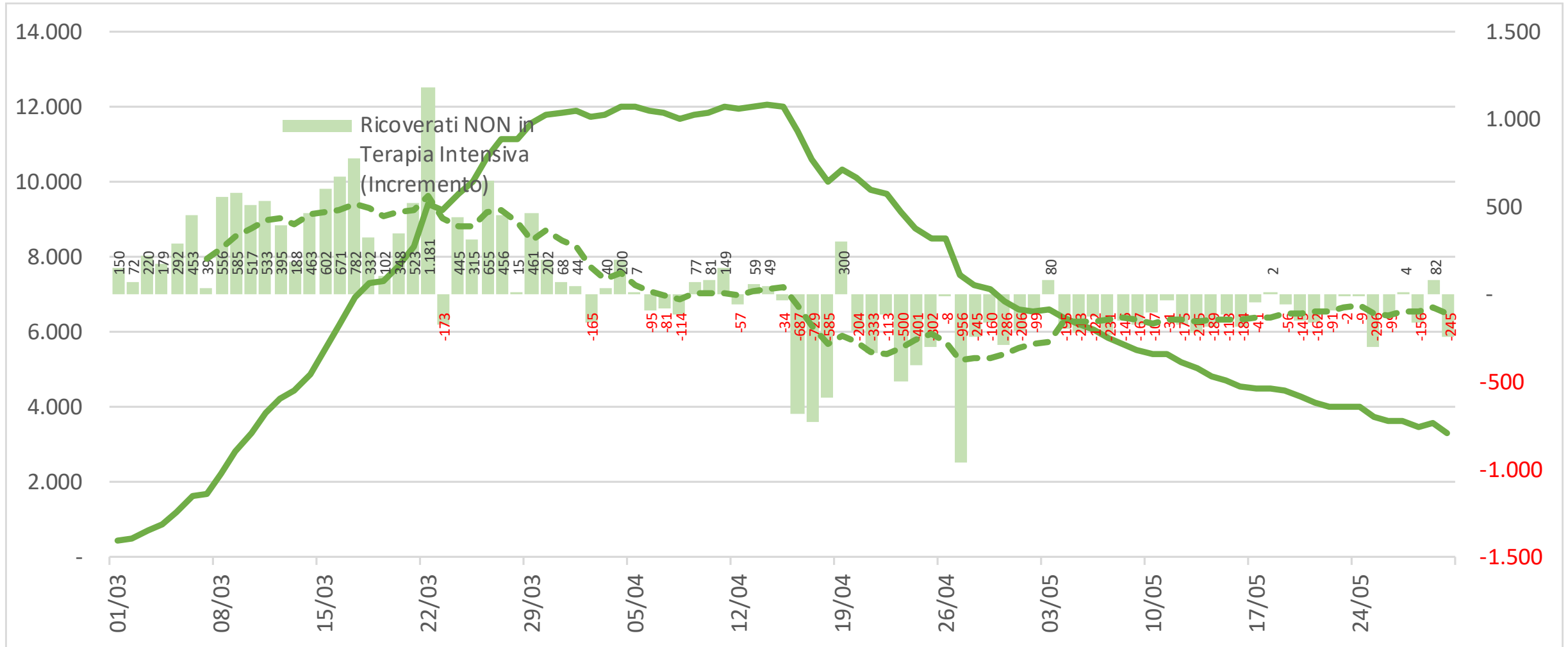

Decessi - Valore assoluto e incremento Giorno su Giorno

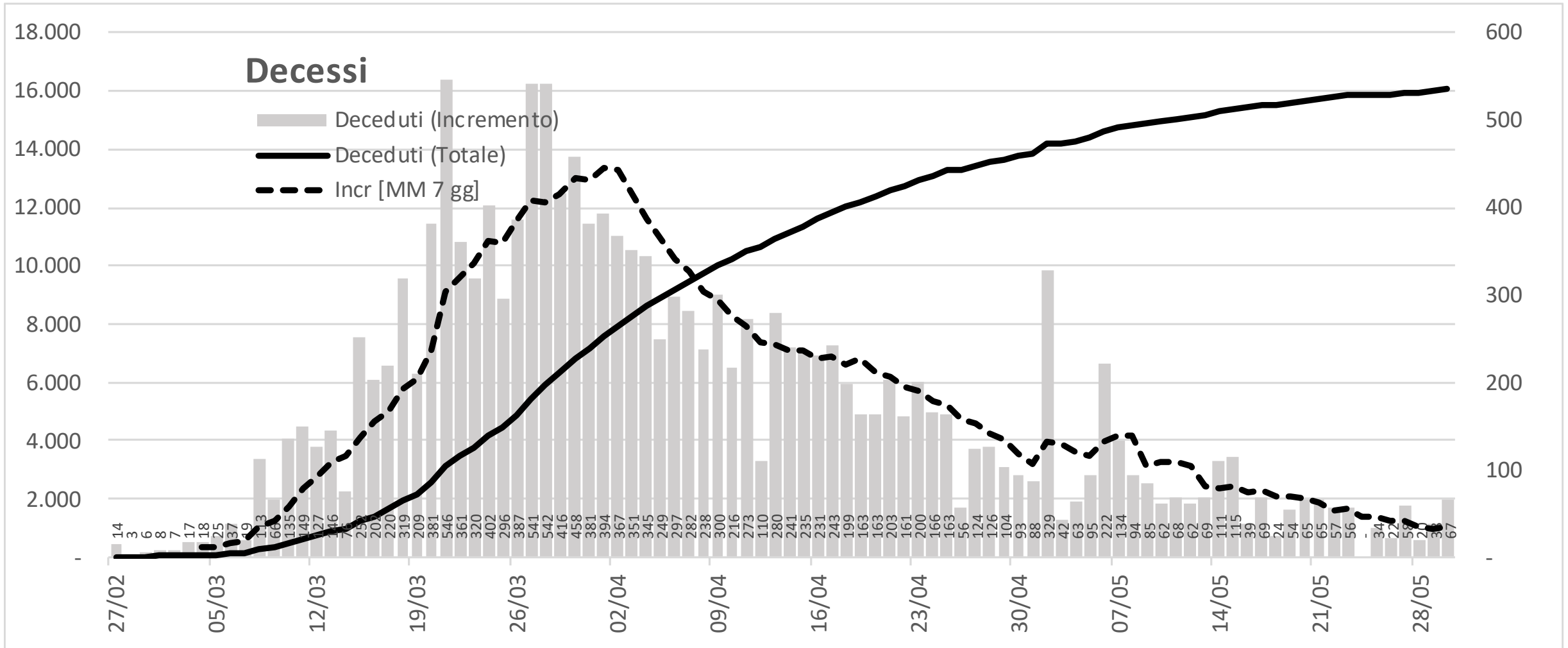

Decessi - Valore assoluto e incremento Settimana su Settimana

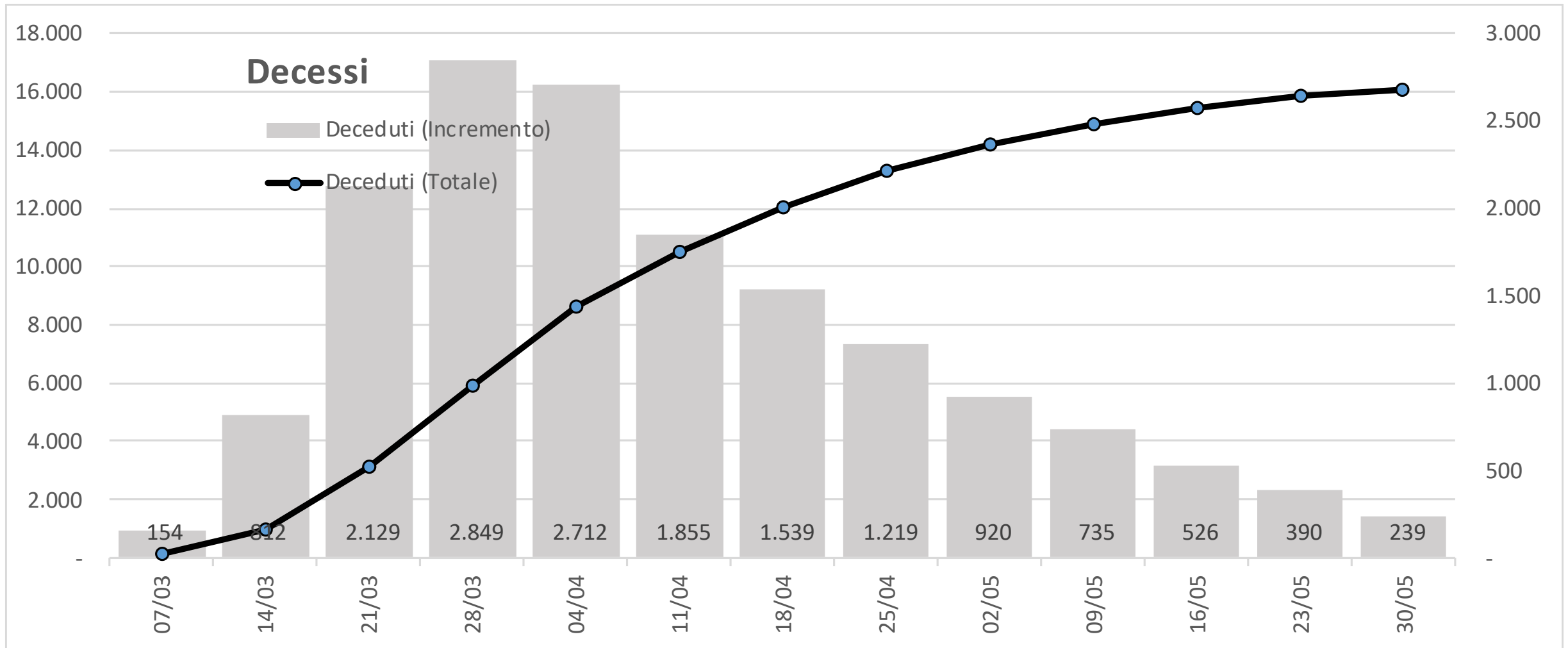

Rapporto tra totale decessi e totale casi positivi

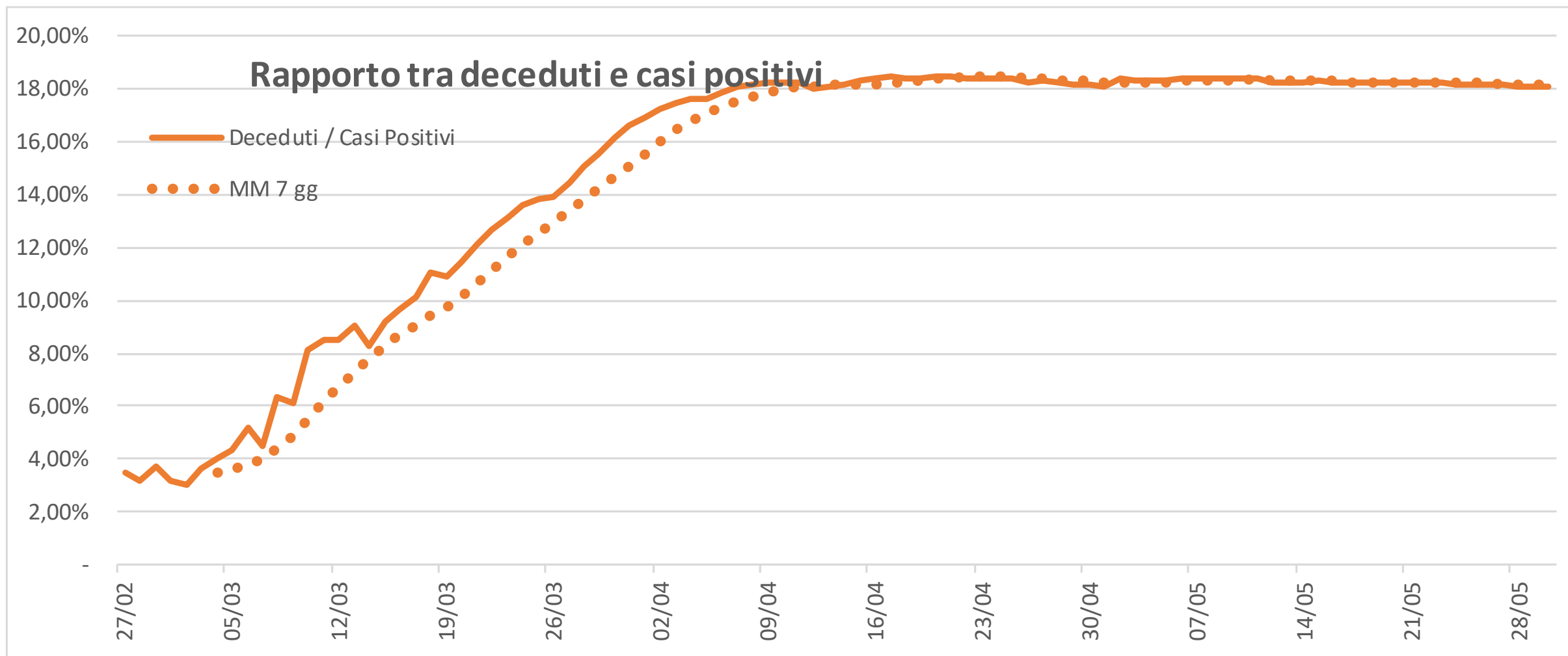

Deceduti (totale fino a oggi) per fascia d'età [numeri per 1'000 abitanti in Lombardia]

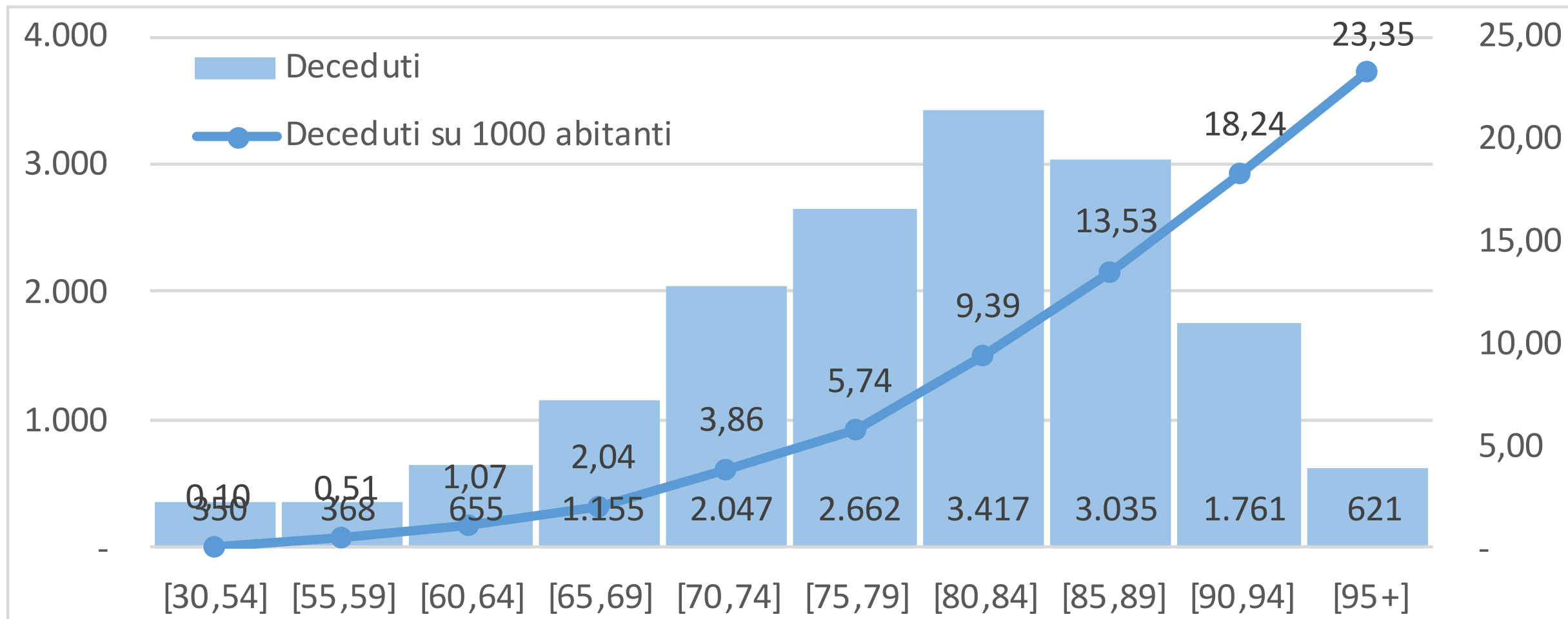

Deceduti per fascia d'età e genere [numeri per 1'000 abitanti in Lombardia]

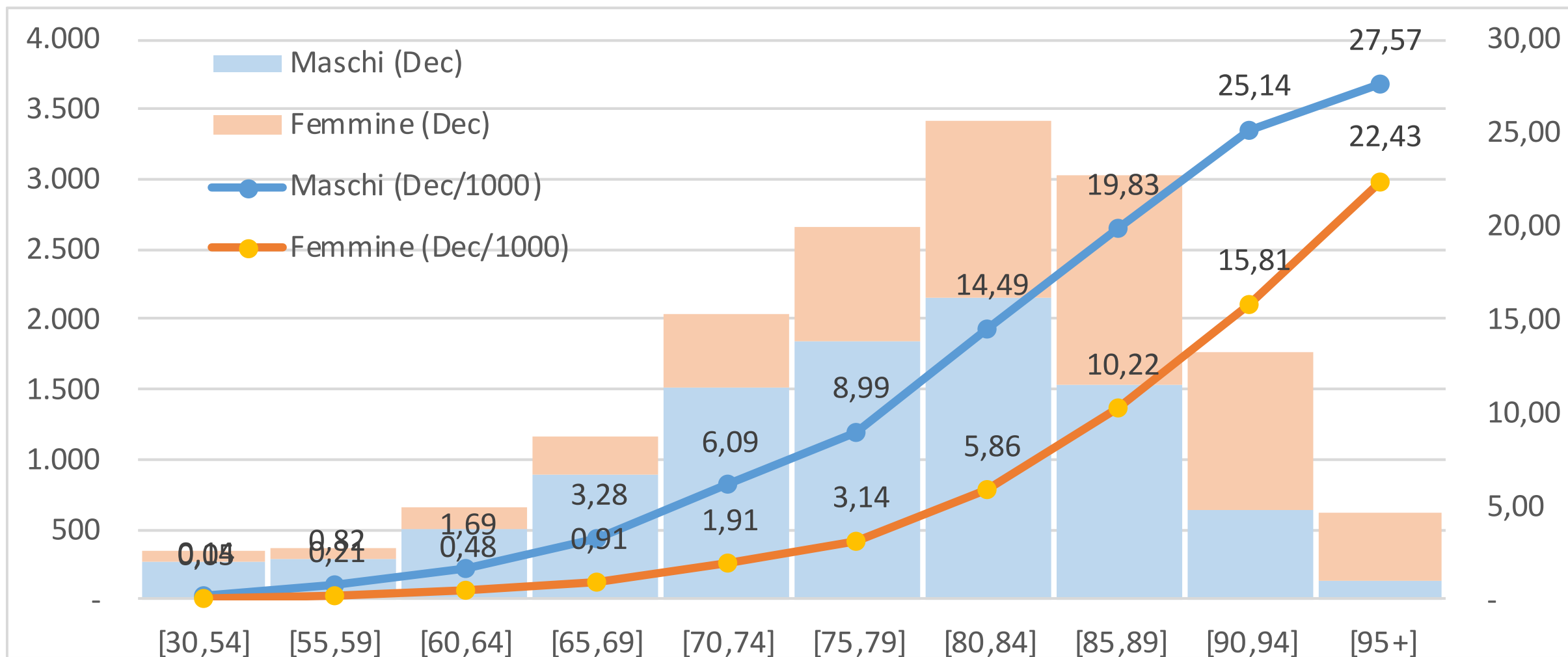

Deceduti per fascia d'età e genere [per 1'000 abitanti a BG, Lombardia, VA]

Decessi per 1'000 abitanti
Maschi divisi per classi di età
Confronto tra provincia di Bergamo,
intera Lombardia e provincia di Varese

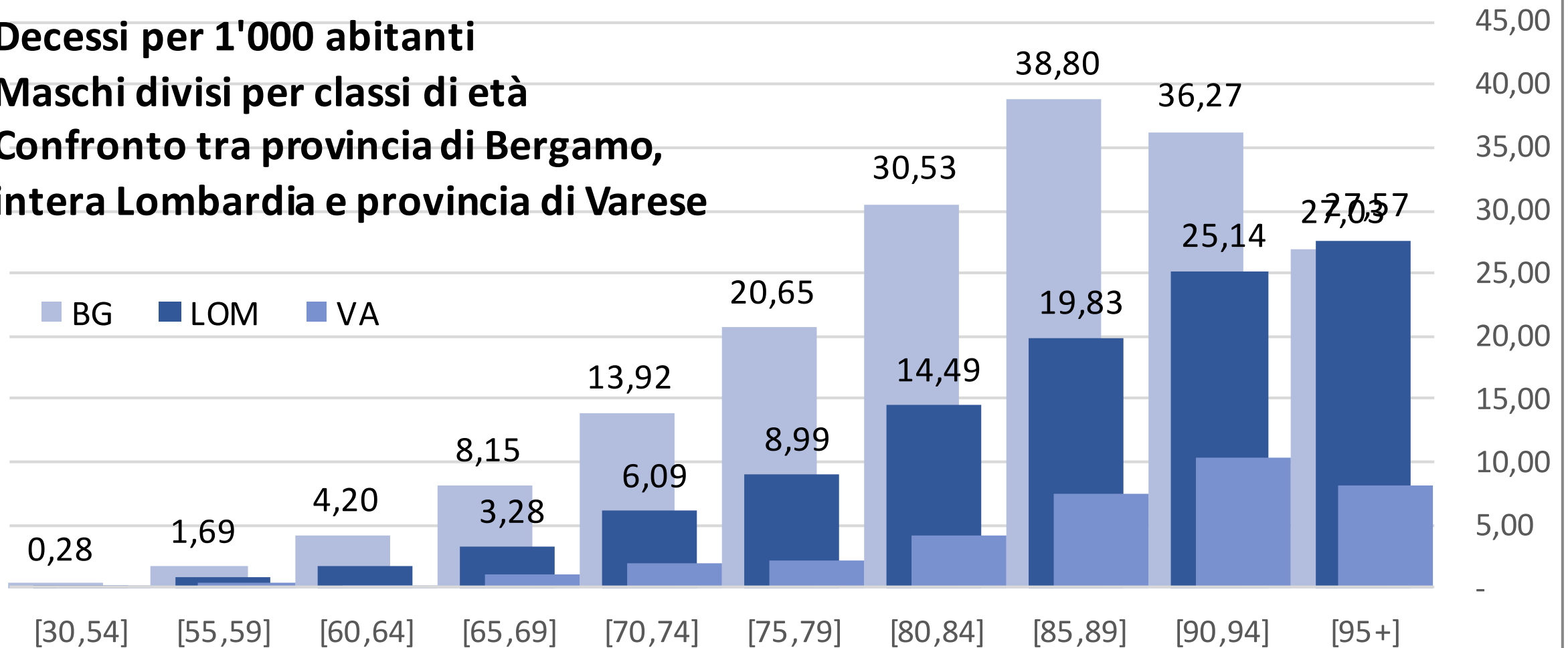

Casi positivi distinti per situazione [giorno su giorno]

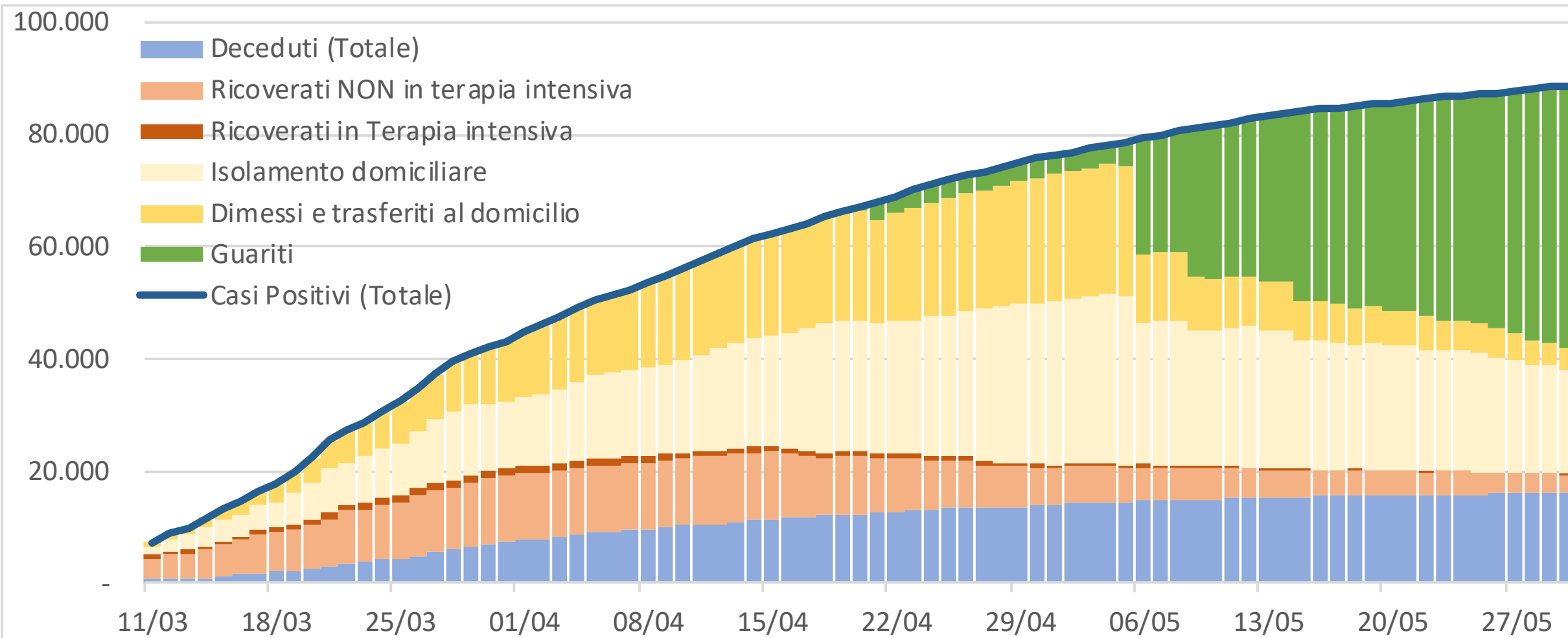

Casi positivi - Distribuzione provinciale

Incremento settimanale relativo

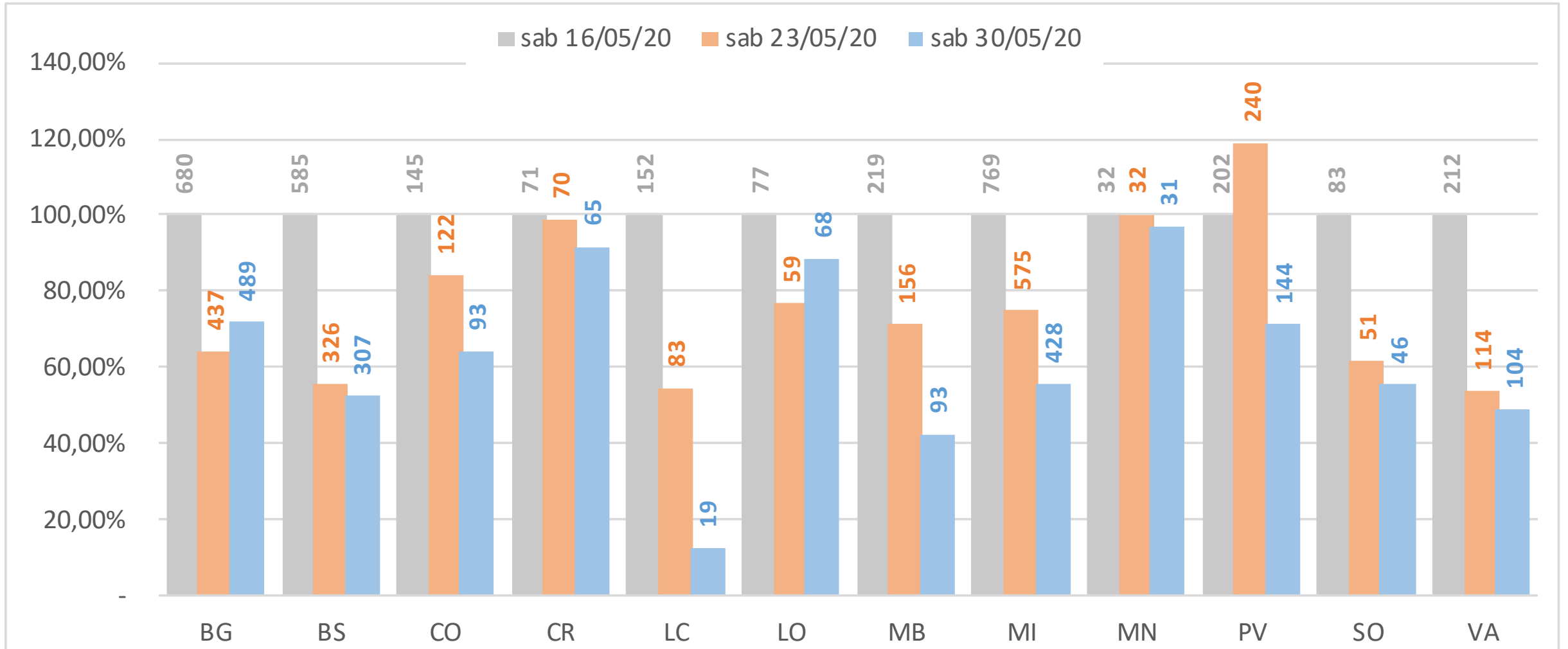

Casi positivi - Distribuzione provinciale (valori assoluti)

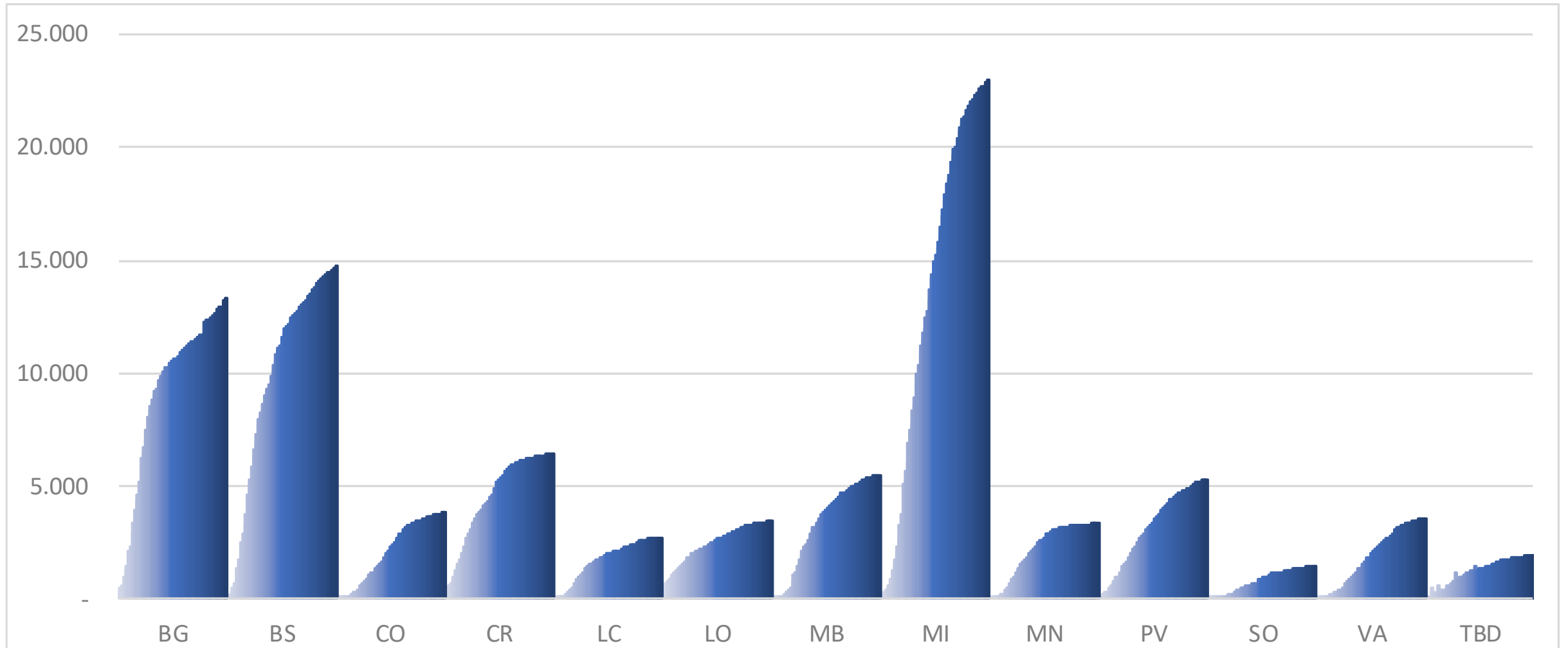

Casi positivi - Distribuzione provinciale (casi positivi ogni mille abitanti)

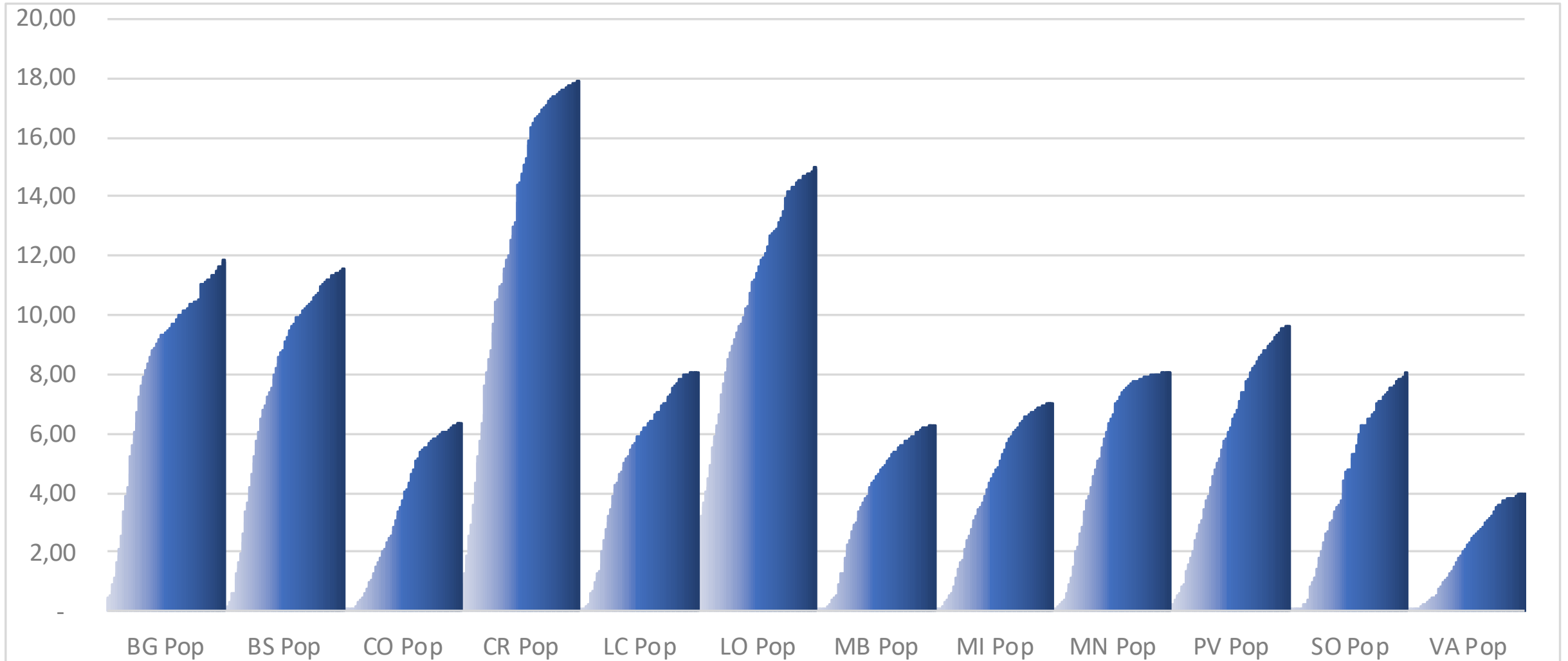

Provincia di Bergamo - Casi positivi valore e incremento giorno su giorno

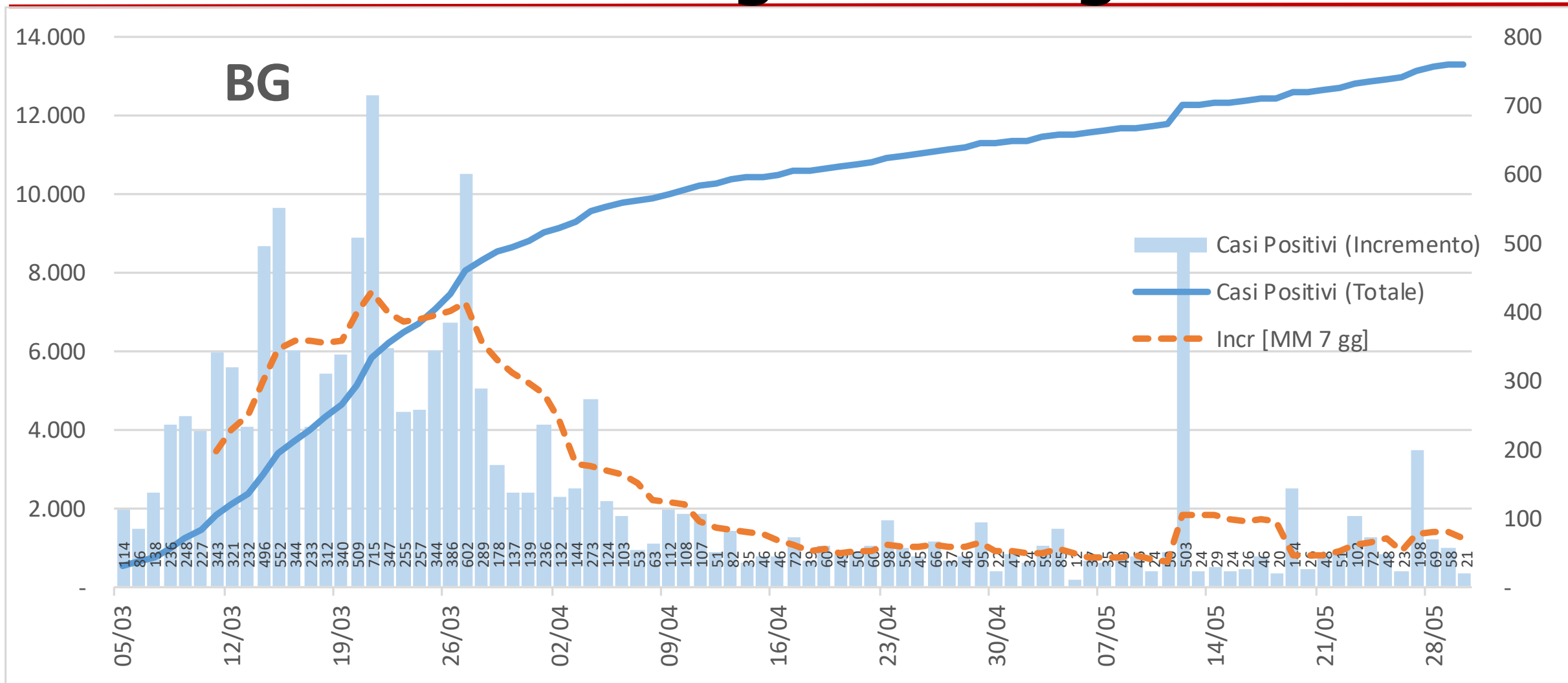

Provincia di Bergamo - Casi positivi valore e incremento settimana su settimana

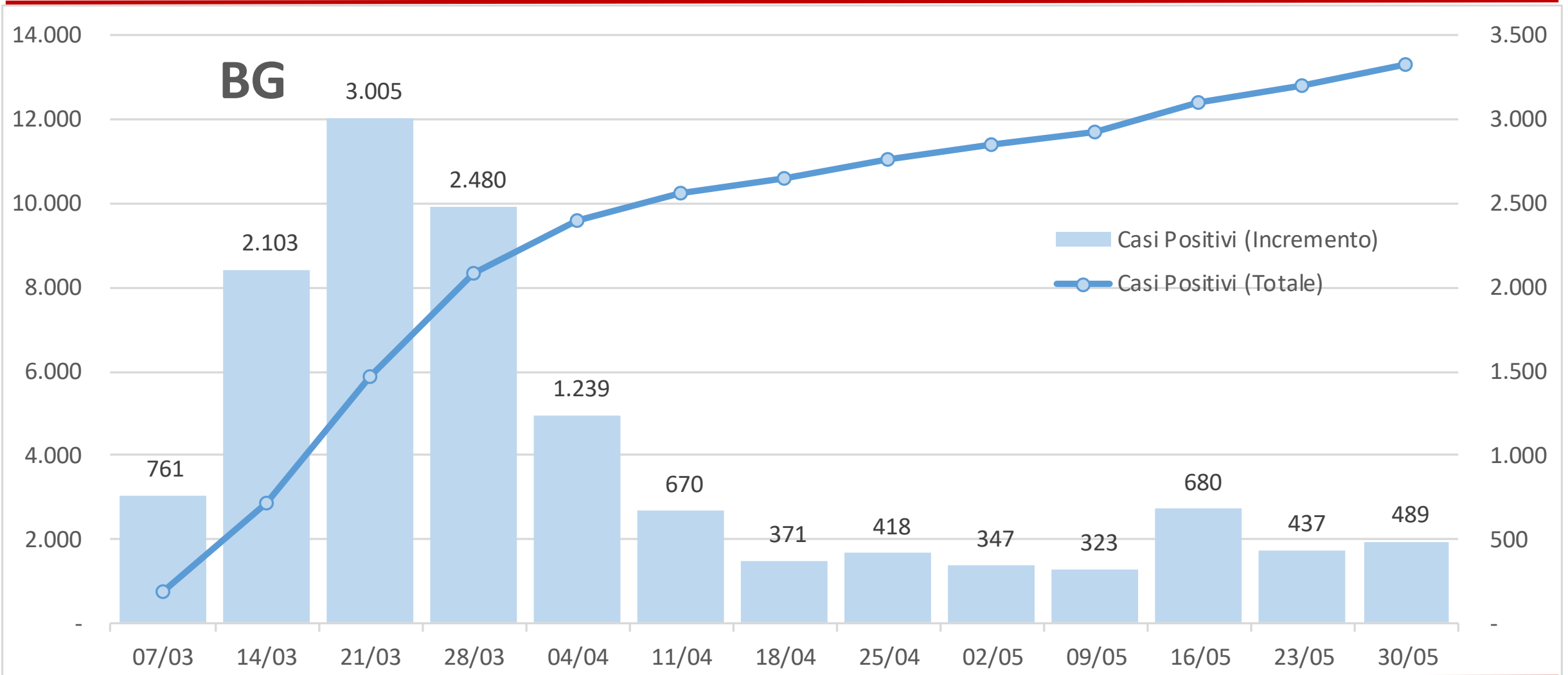

Provincia di Brescia - Casi positivi valore e incremento giorno su giorno

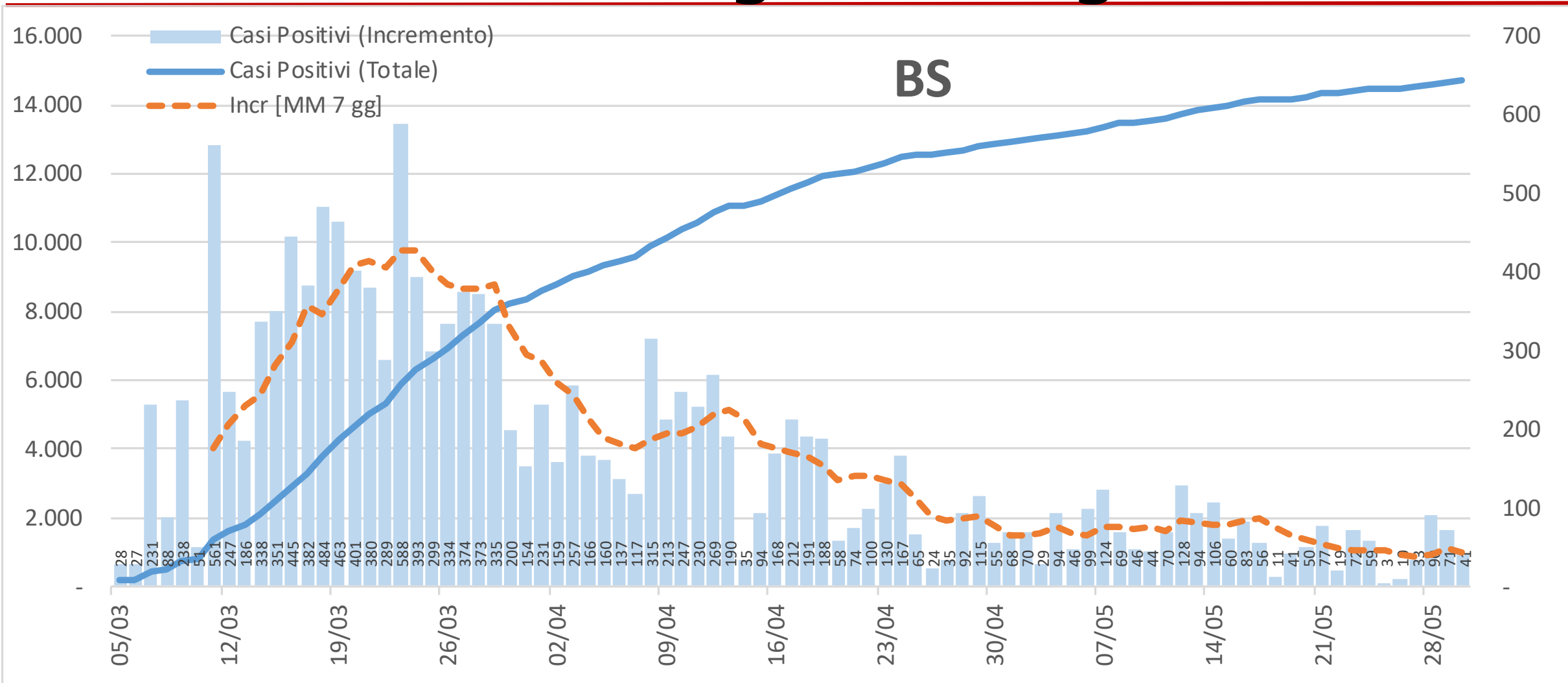

Provincia di Brescia - Casi positivi valore e incremento settimana su settimana

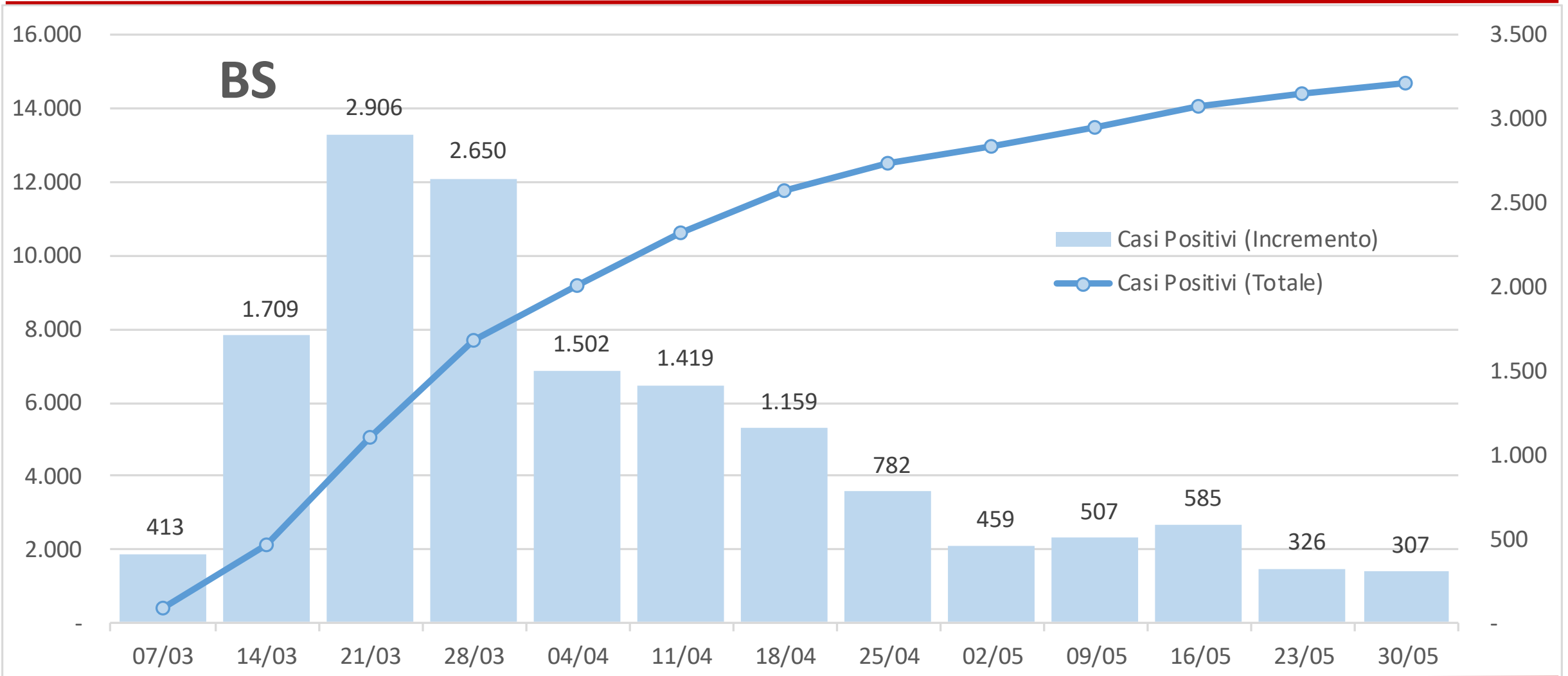

Provincia di Como - Casi positivi valore e incremento giorno su giorno

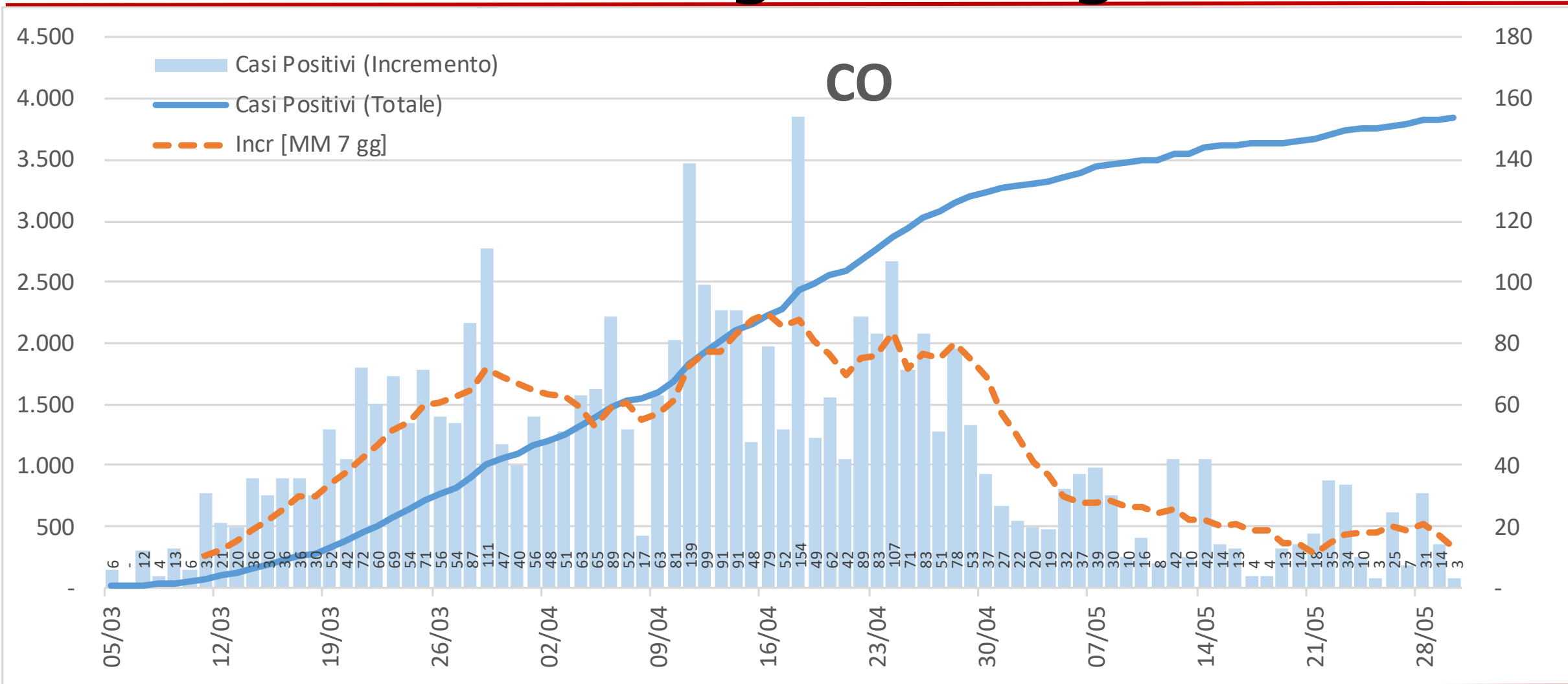

Provincia di Como - Casi positivi valore e incremento settimana su settimana

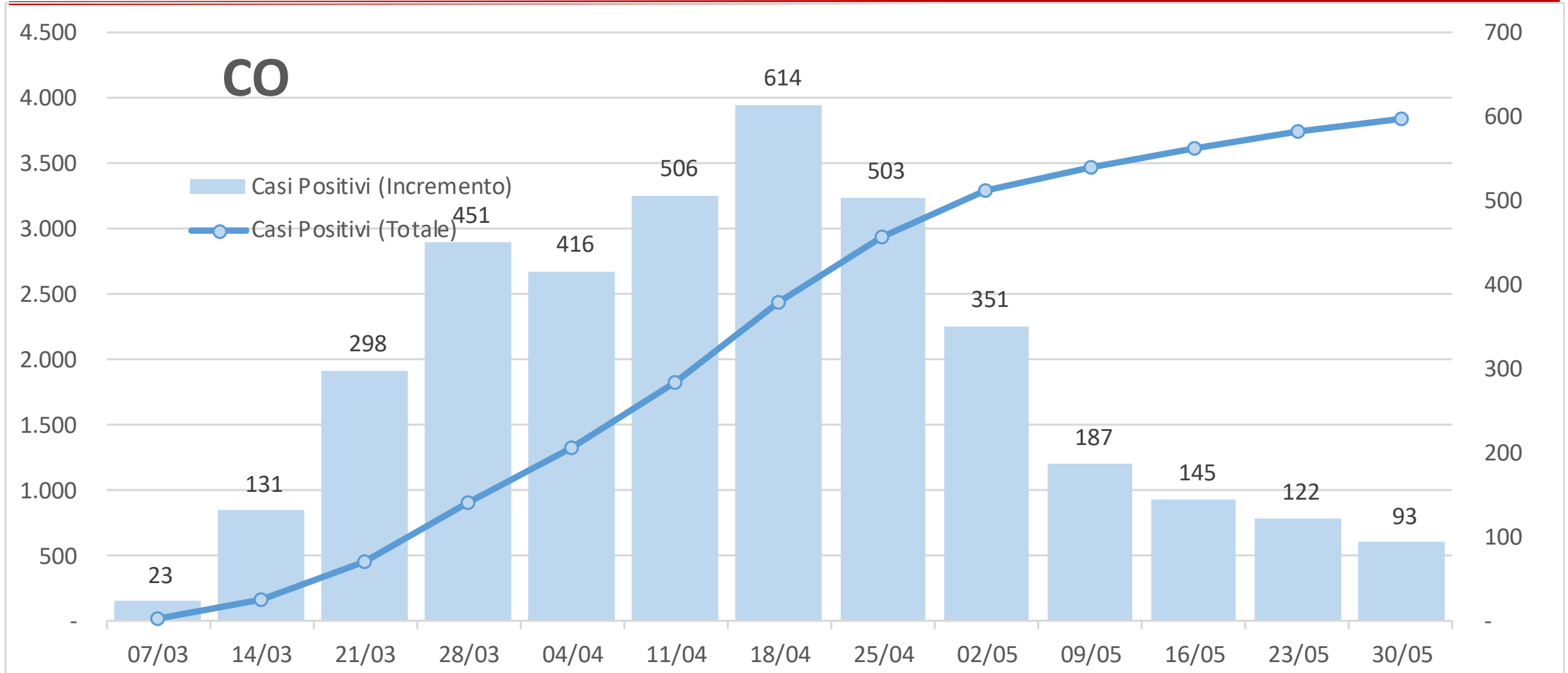

Provincia di Cremona - Casi positivi valore e incremento giorno su giorno

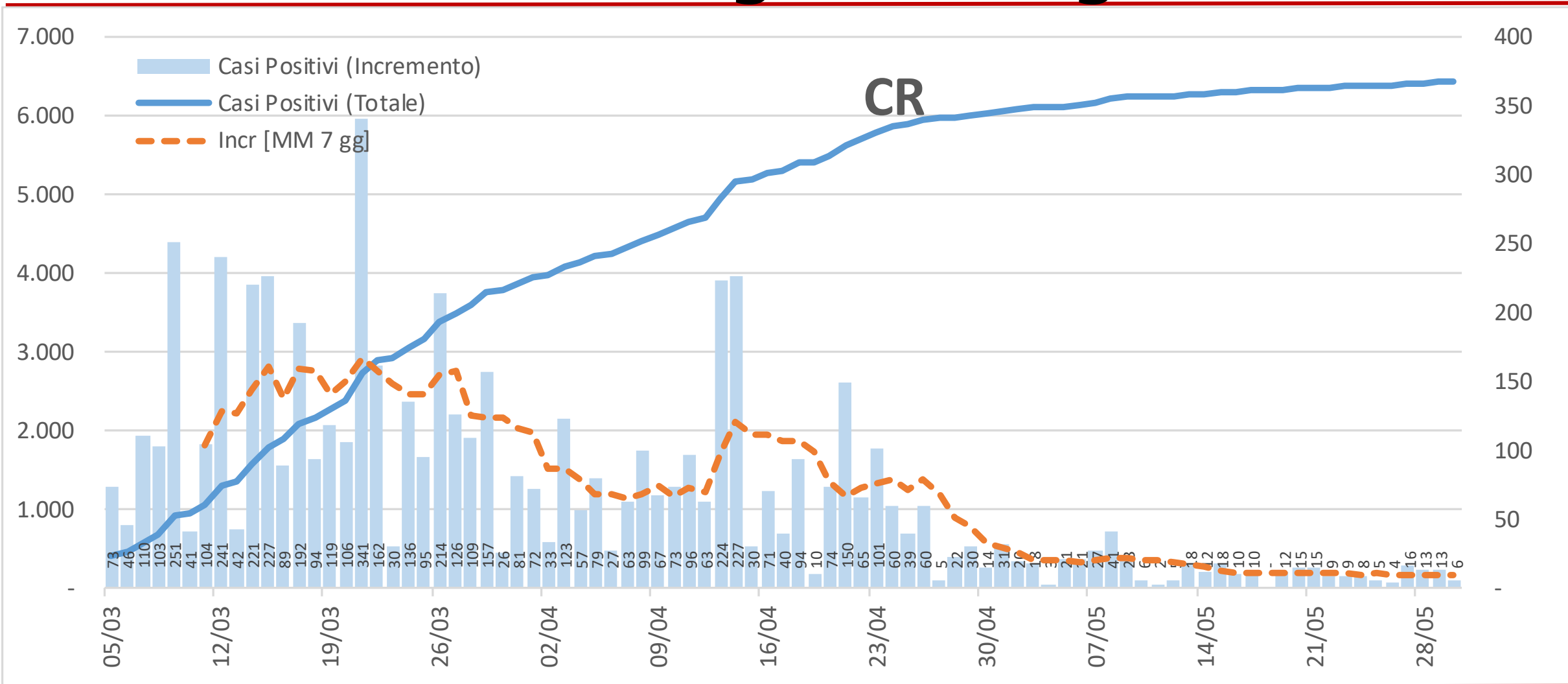

Provincia di Cremona - Casi positivi valore e incremento settimana su settimana

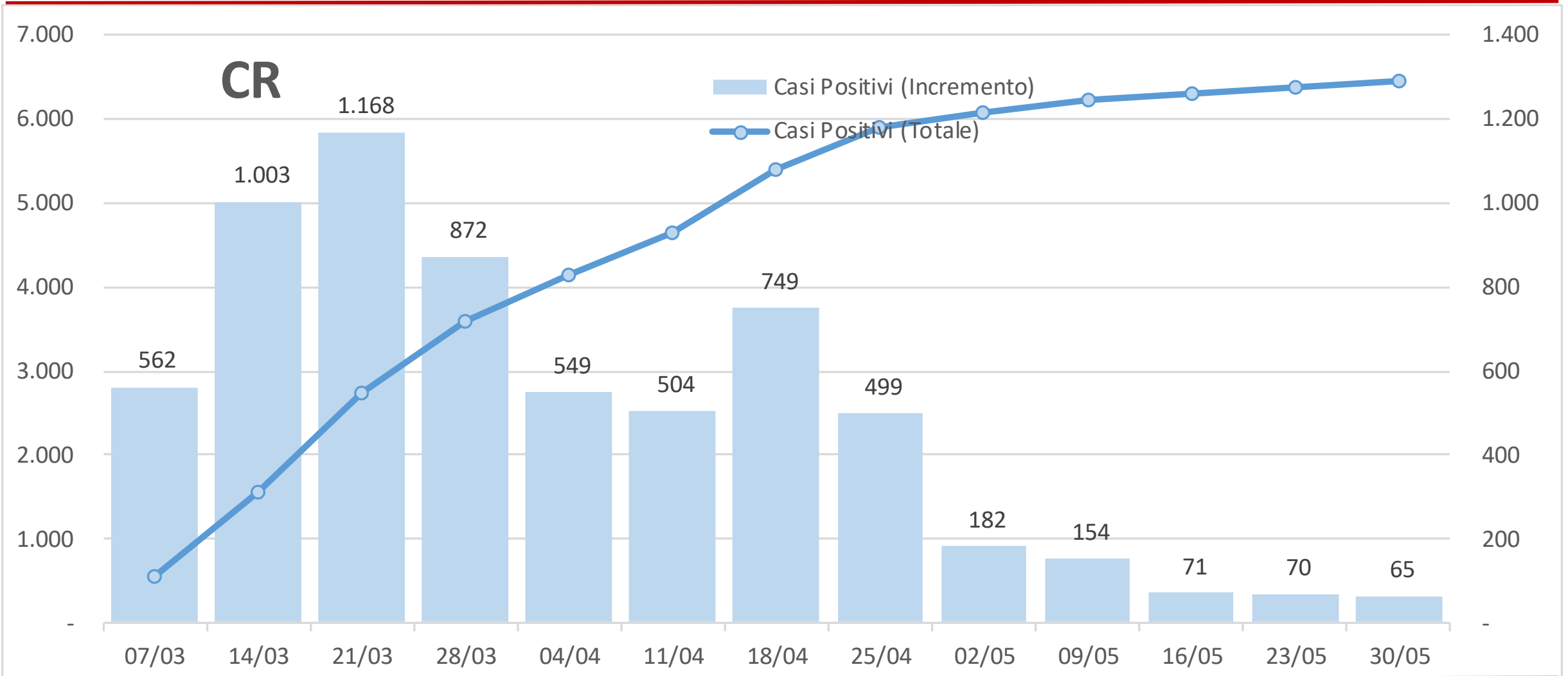

Provincia di Lecco - Casi positivi valore e incremento giorno su giorno

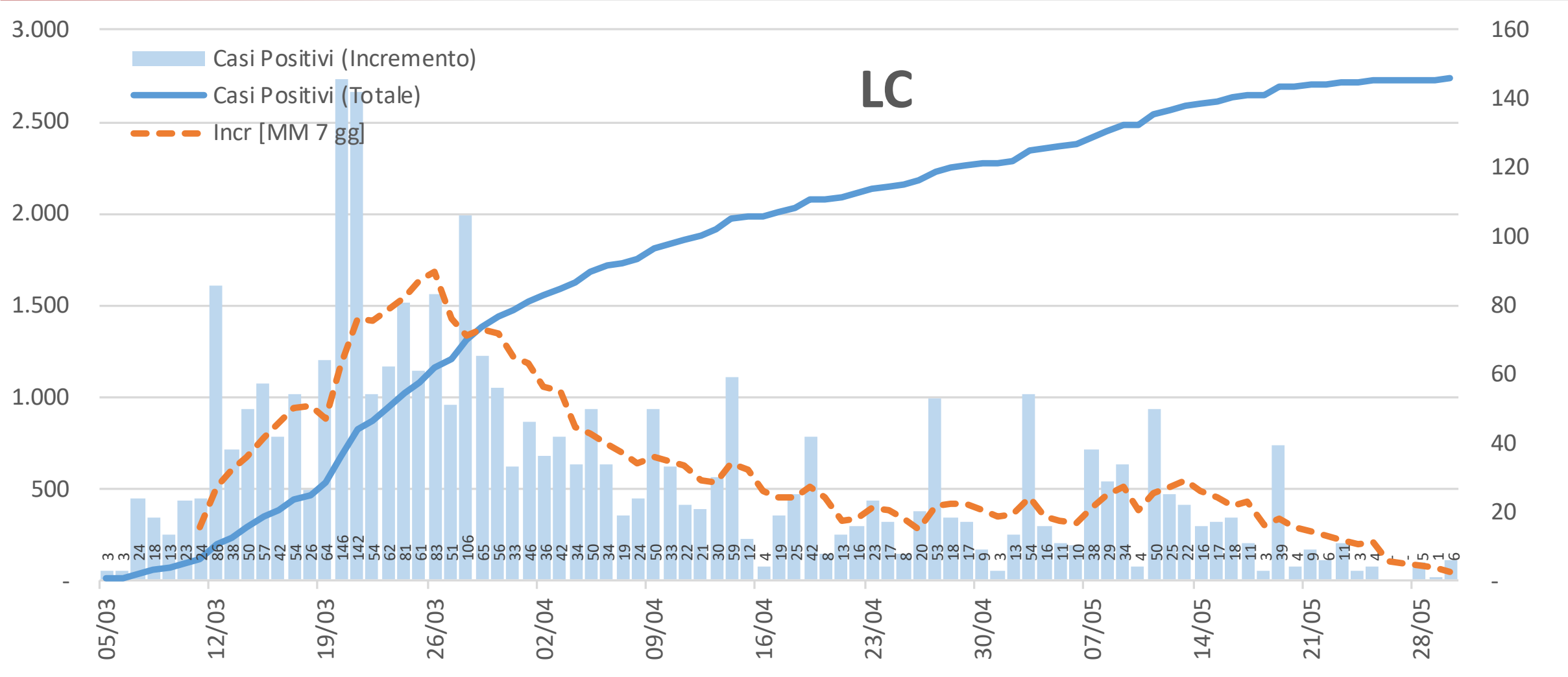

Provincia di Lecco - Casi positivi valore e incremento settimana su settimana

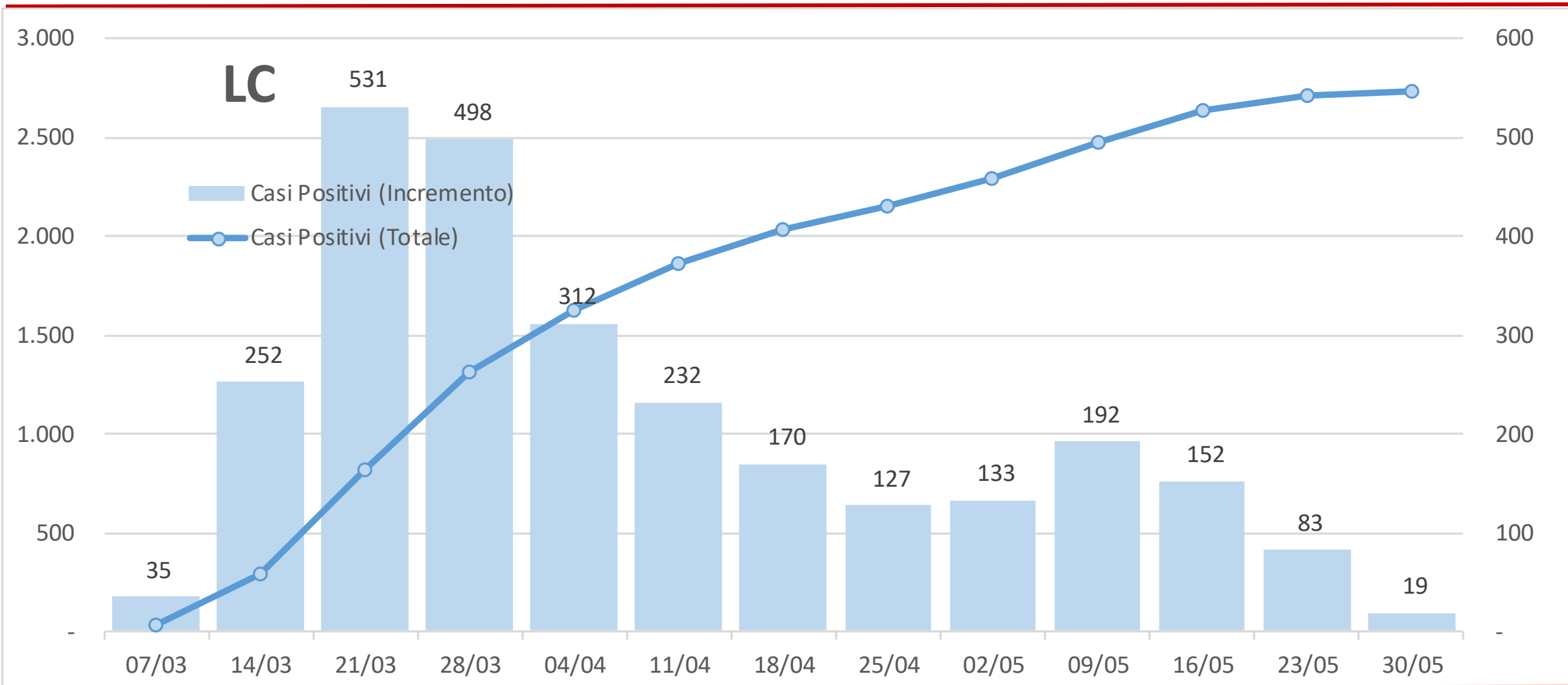

Provincia di Lodi - Casi positivi valore e incremento giorno su giorno

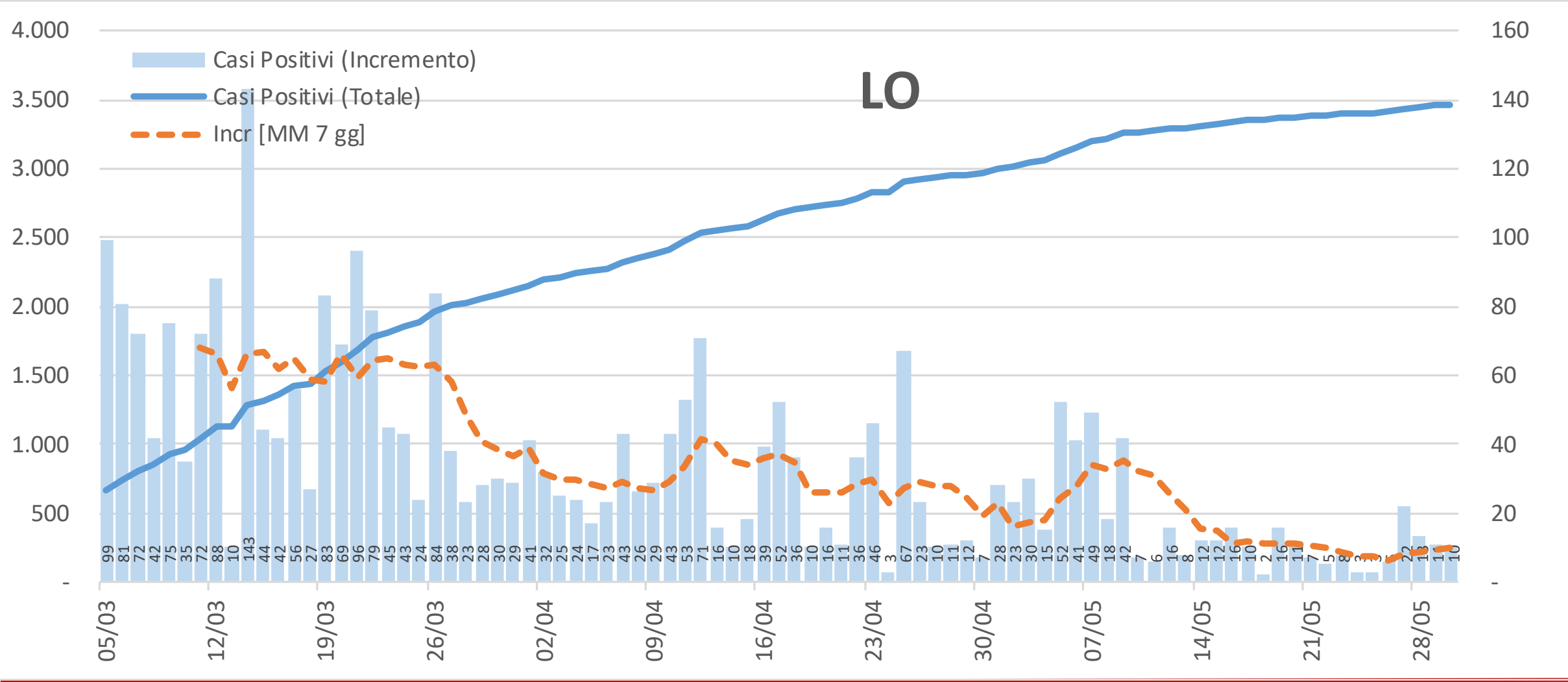

Provincia di Lodi - Casi positivi valore e incremento settimana su settimana

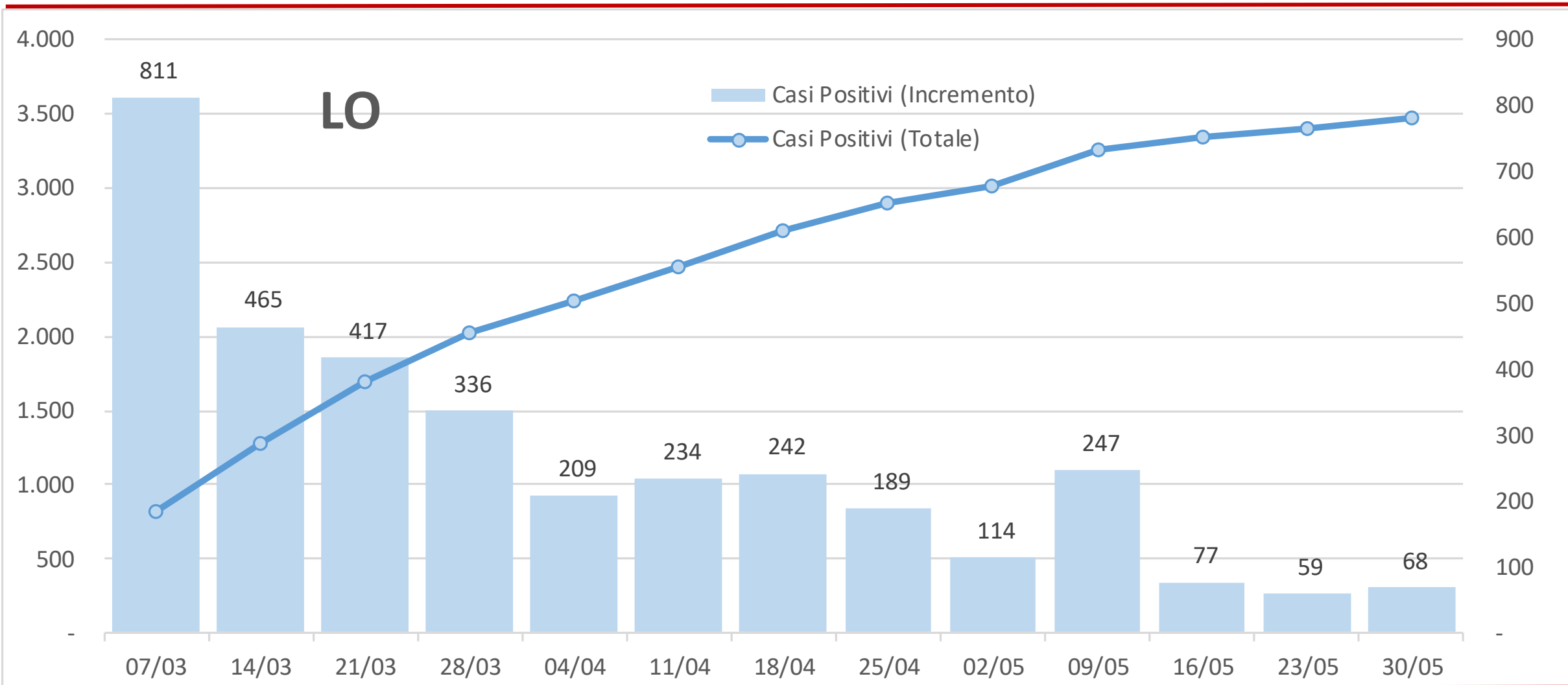

Provincia di Monza e Brianza - Casi positivi valore e incremento giorno su giorno

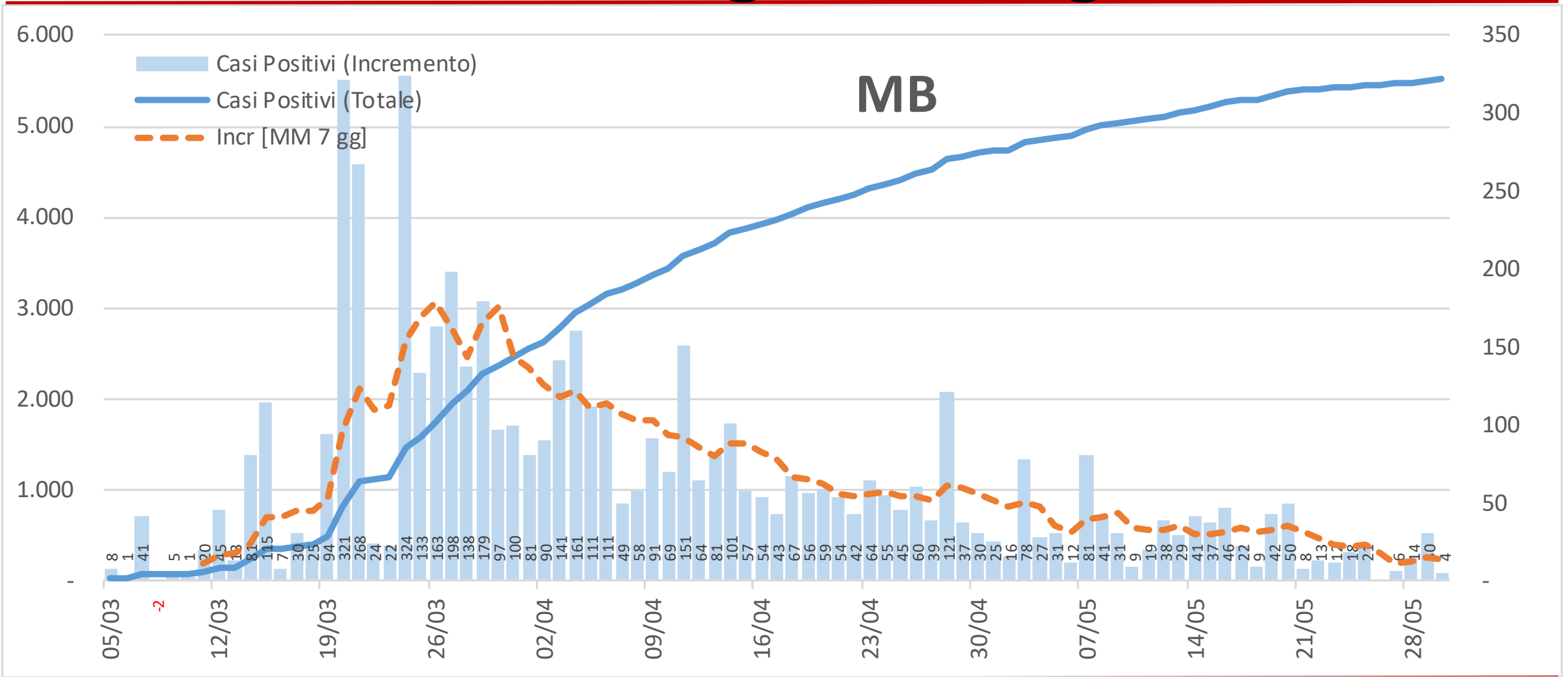

Provincia di Monza e Brianza - Casi positivi valore e incremento settimana su settimana

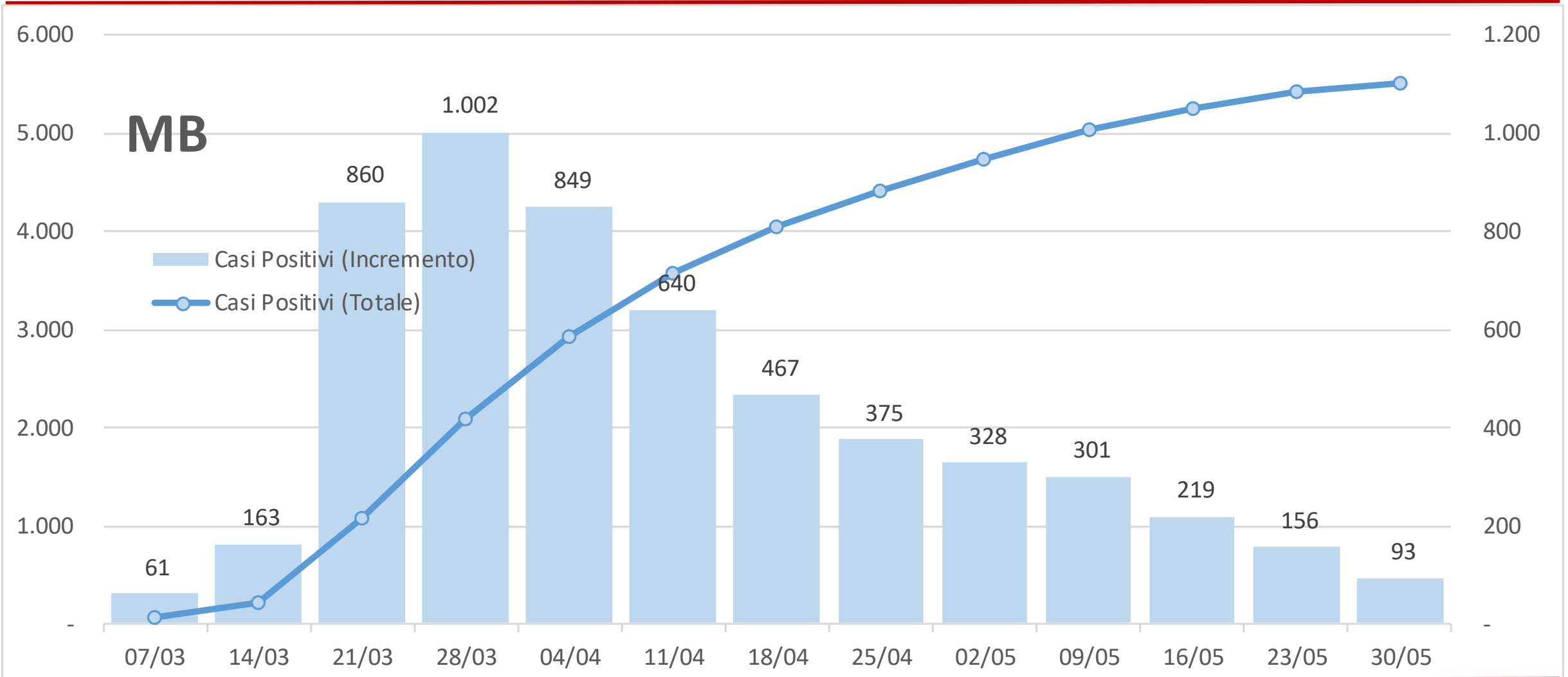

Provincia di Milano - Casi positivi valore e incremento giorno su giorno

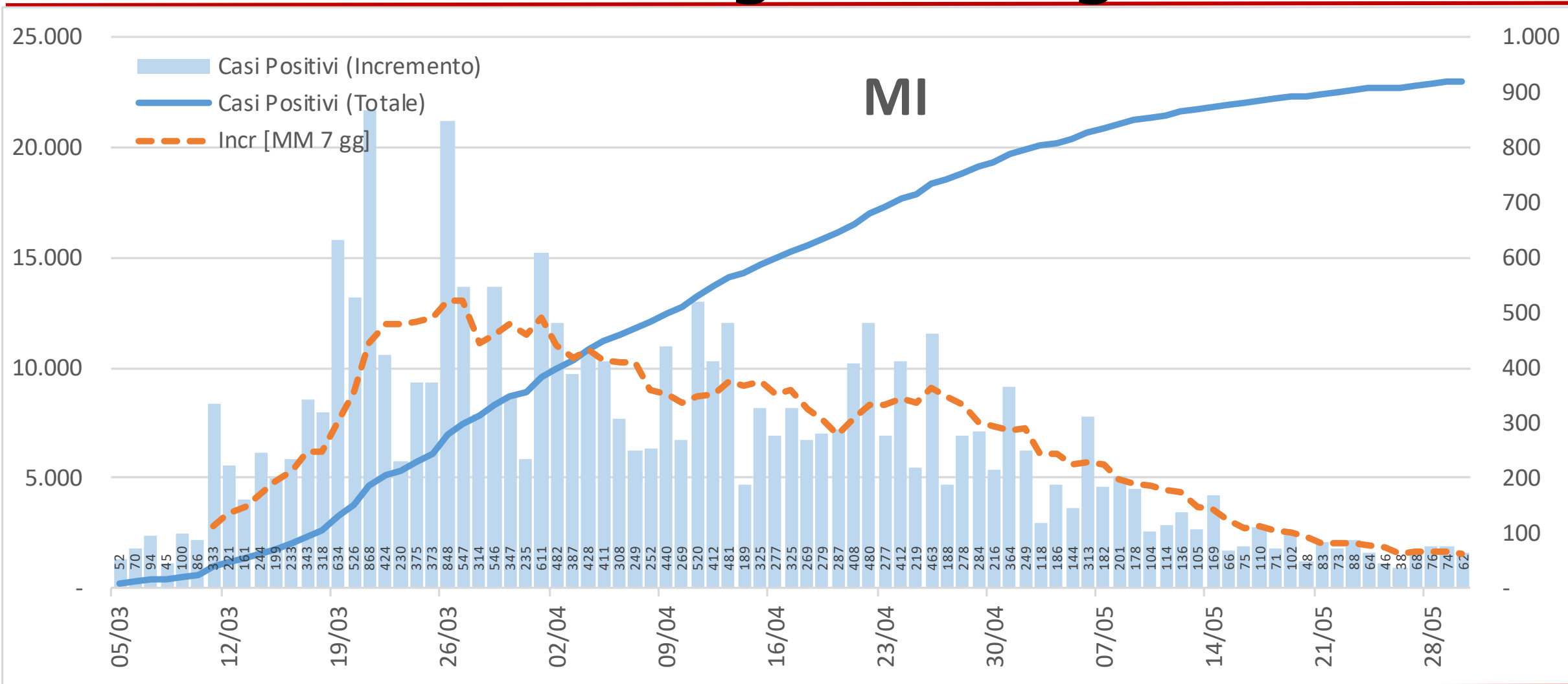

Provincia di Milano - Casi positivi valore e incremento settimana su settimana

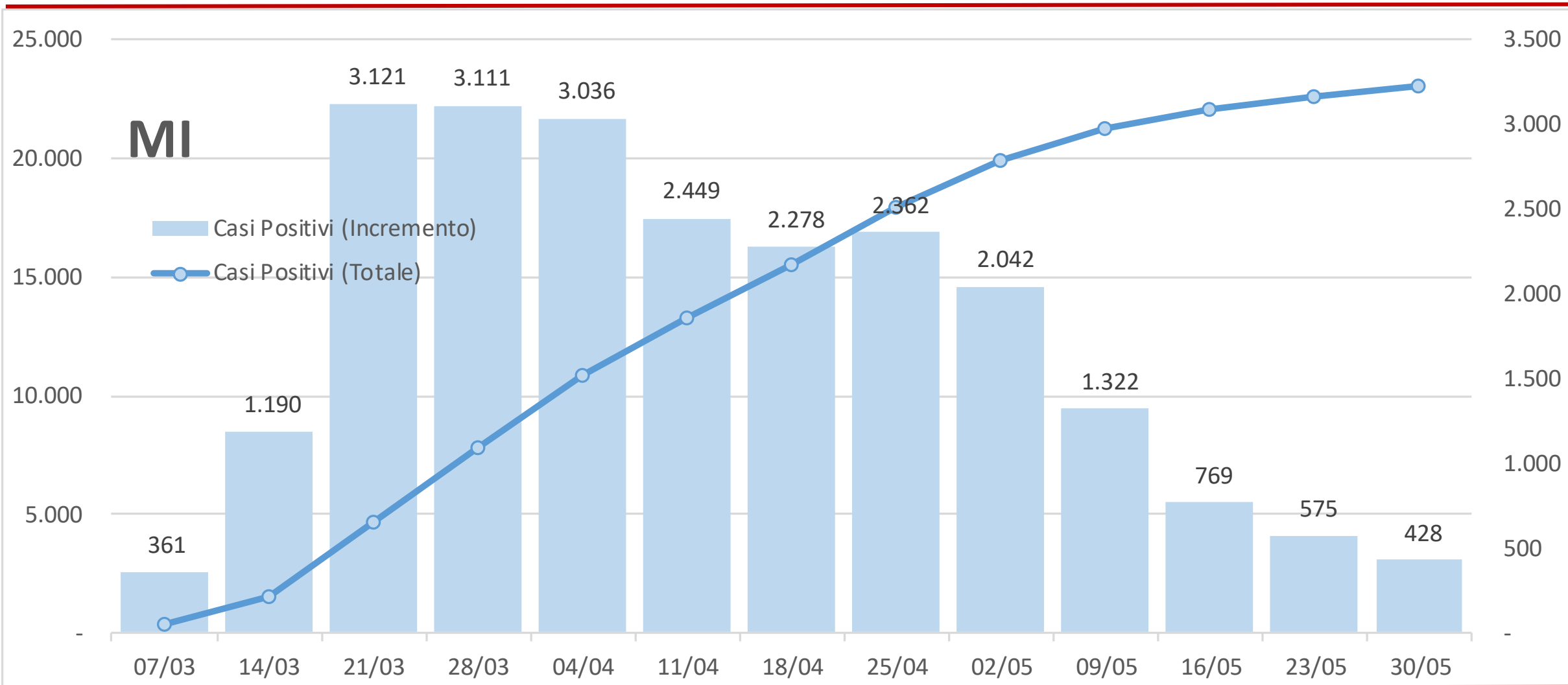

Provincia di Mantova - Casi positivi valore e incremento giorno su giorno

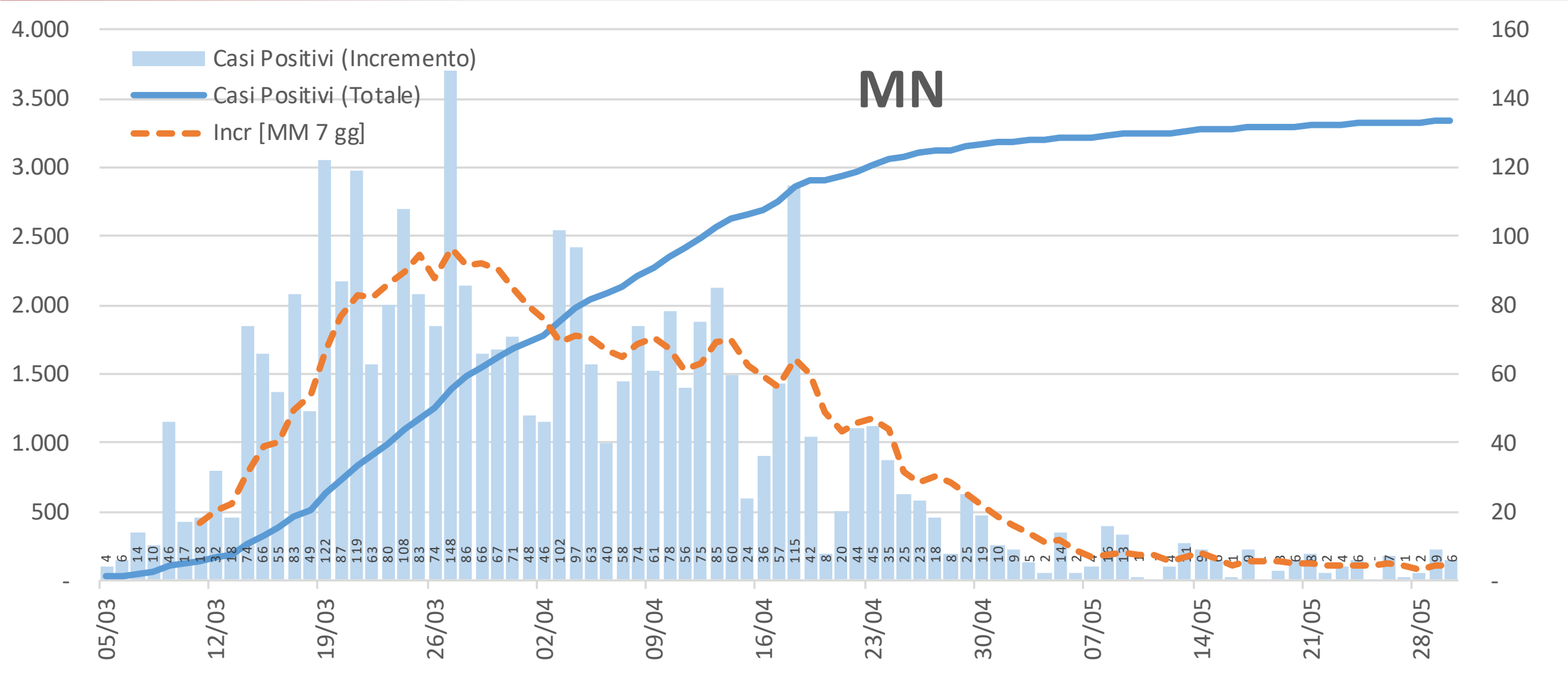

Provincia di Mantova - Casi positivi valore e incremento settimana su settimana

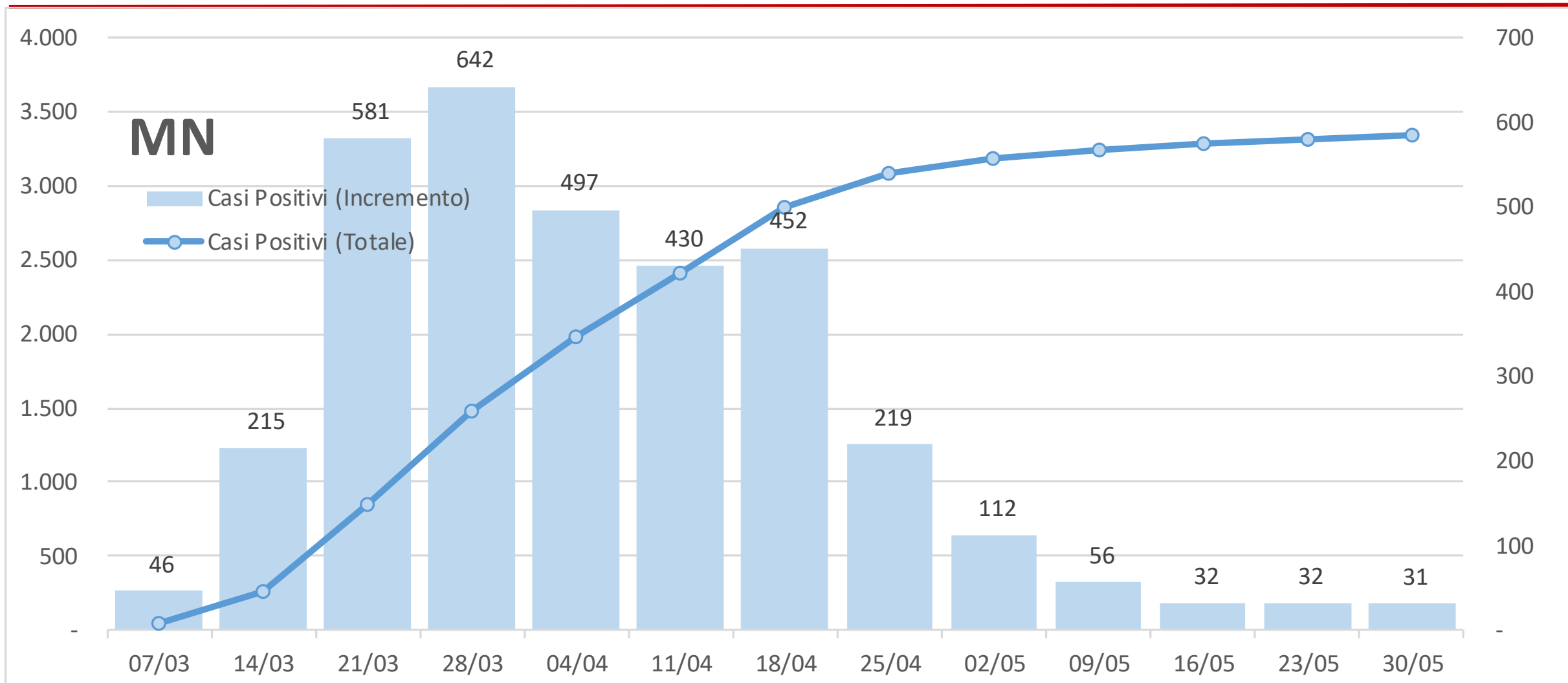

Provincia di Pavia - Casi positivi valore e incremento giorno su giorno

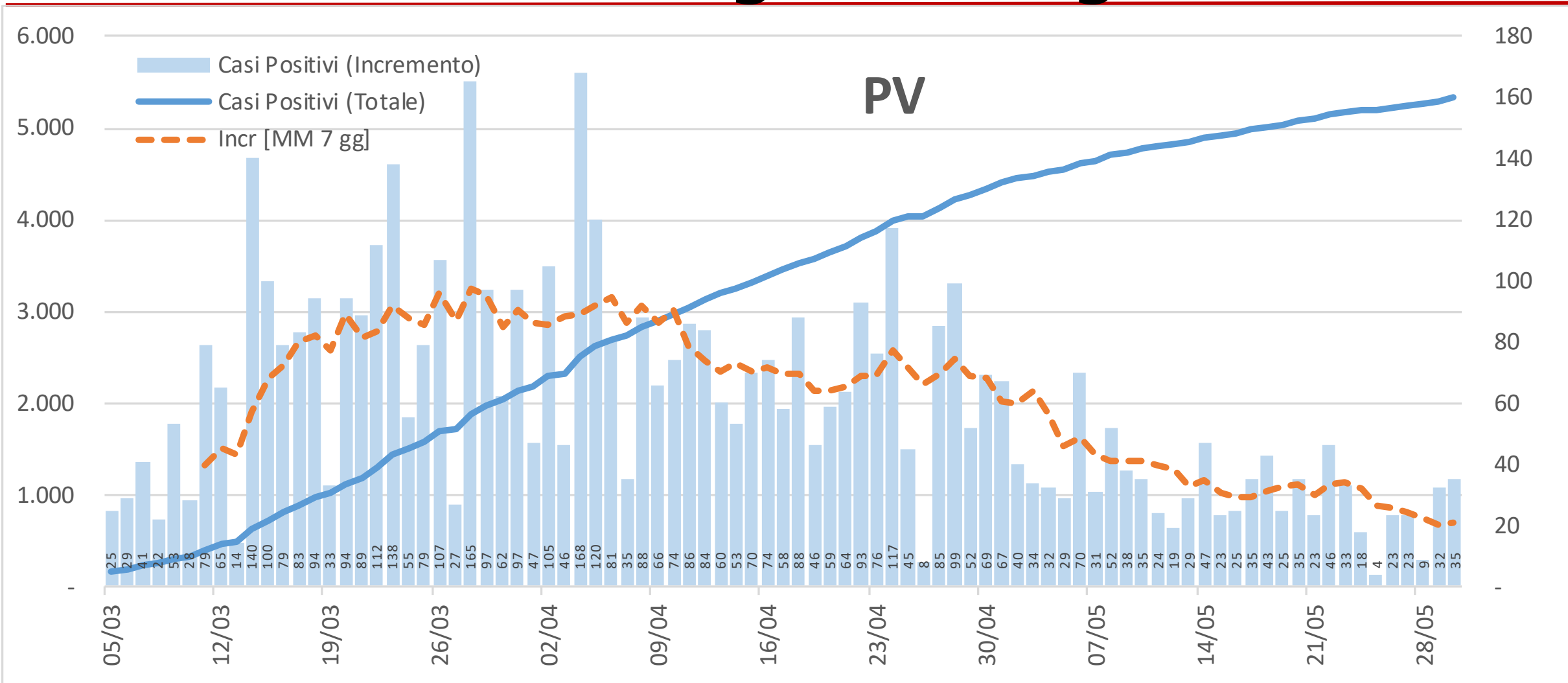

Provincia di Pavia - Casi positivi valore e incremento settimana su settimana

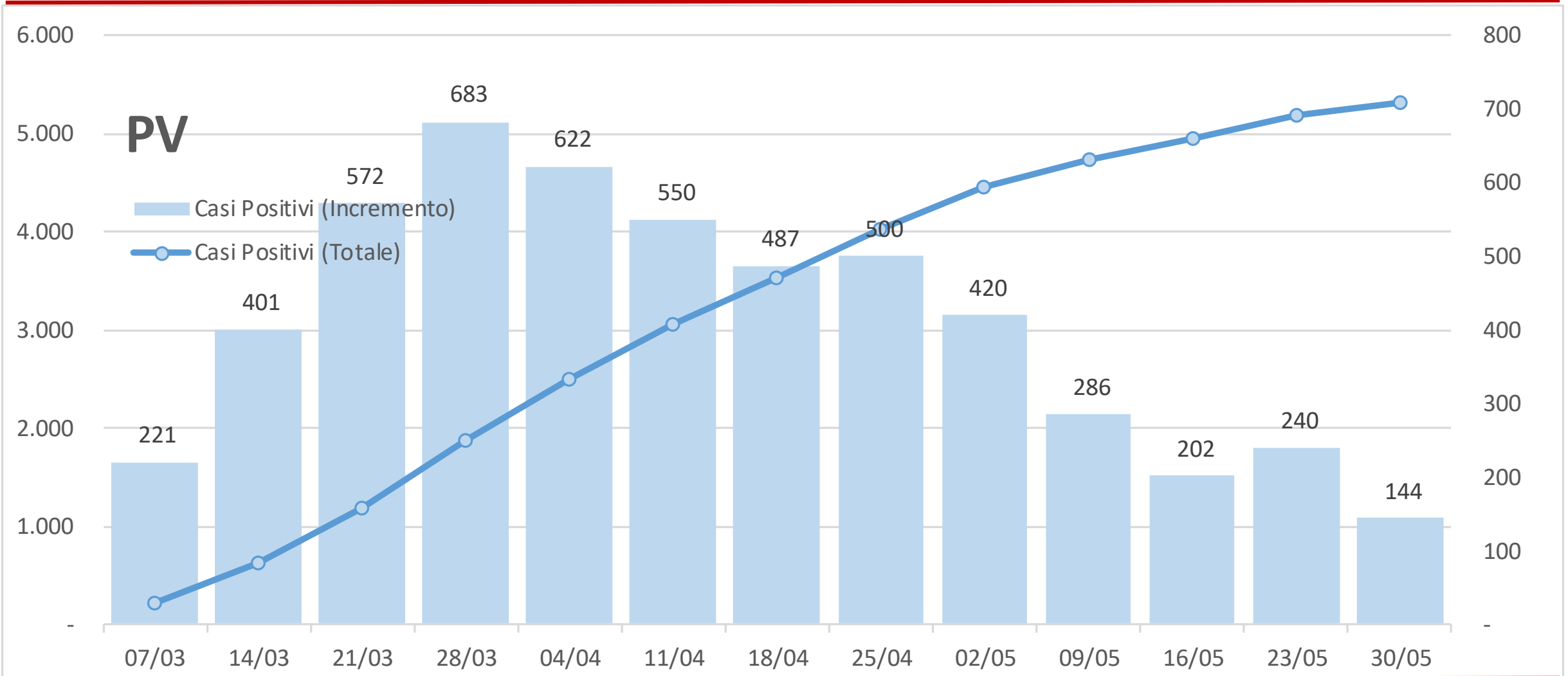

Provincia di Sondrio - Casi positivi valore e incremento giorno su giorno

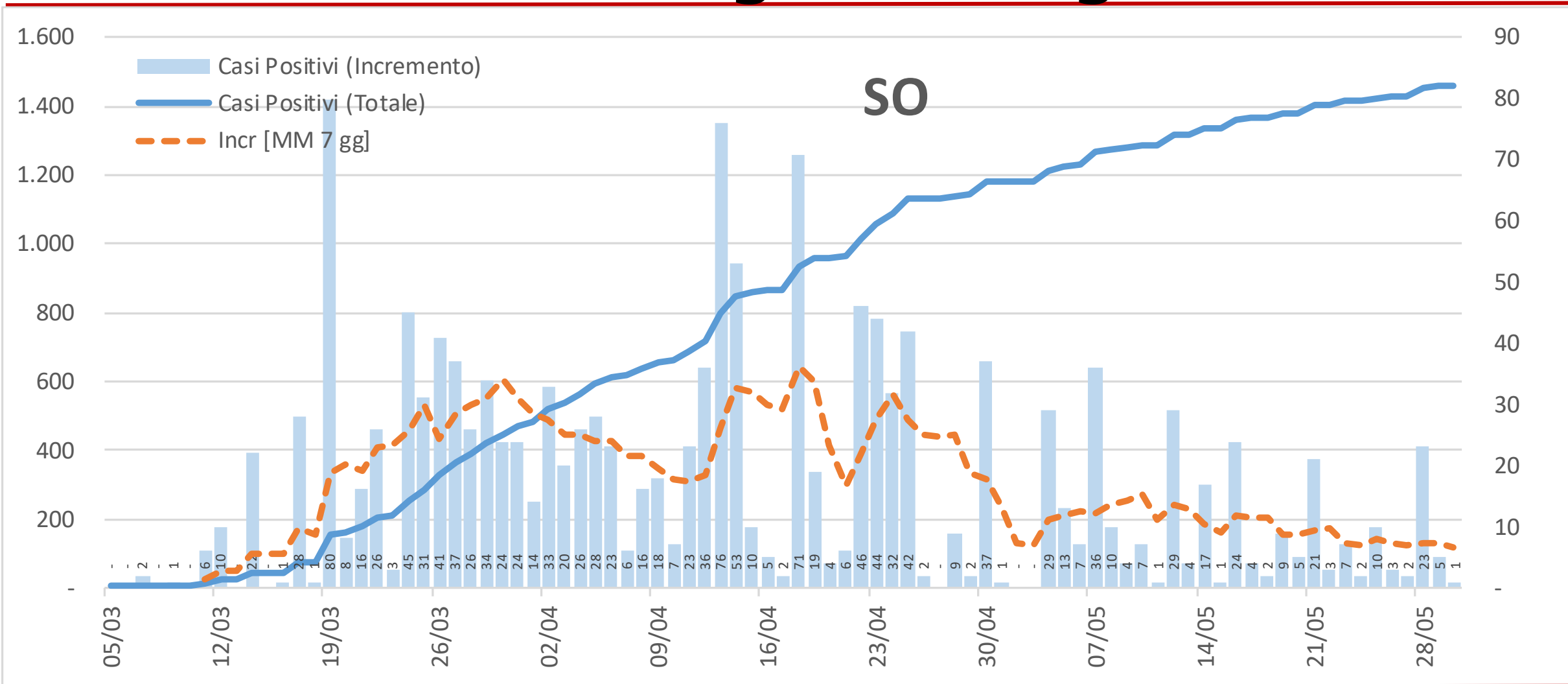

Provincia di Sondrio - Casi positivi valore e incremento settimana su settimana

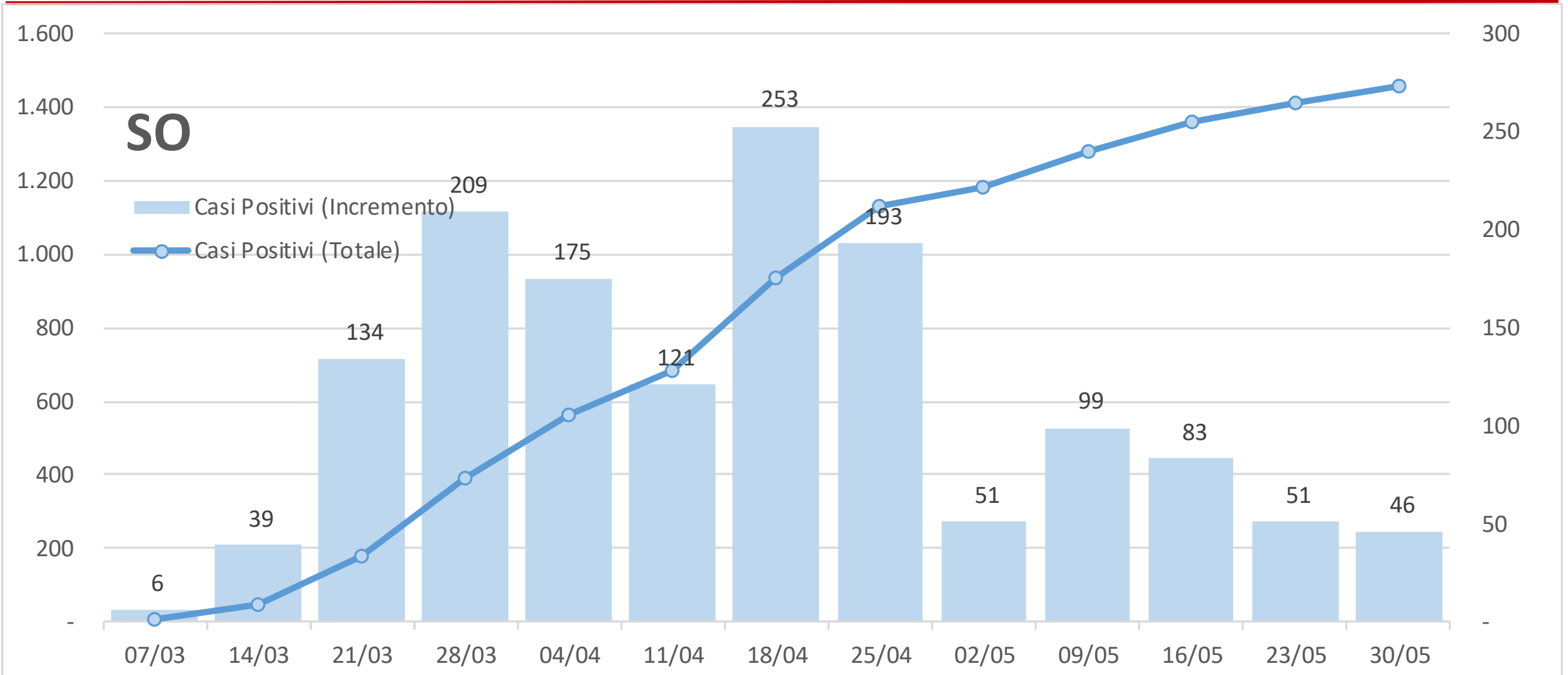

Provincia di Varese - Casi positivi valore e incremento giorno su giorno

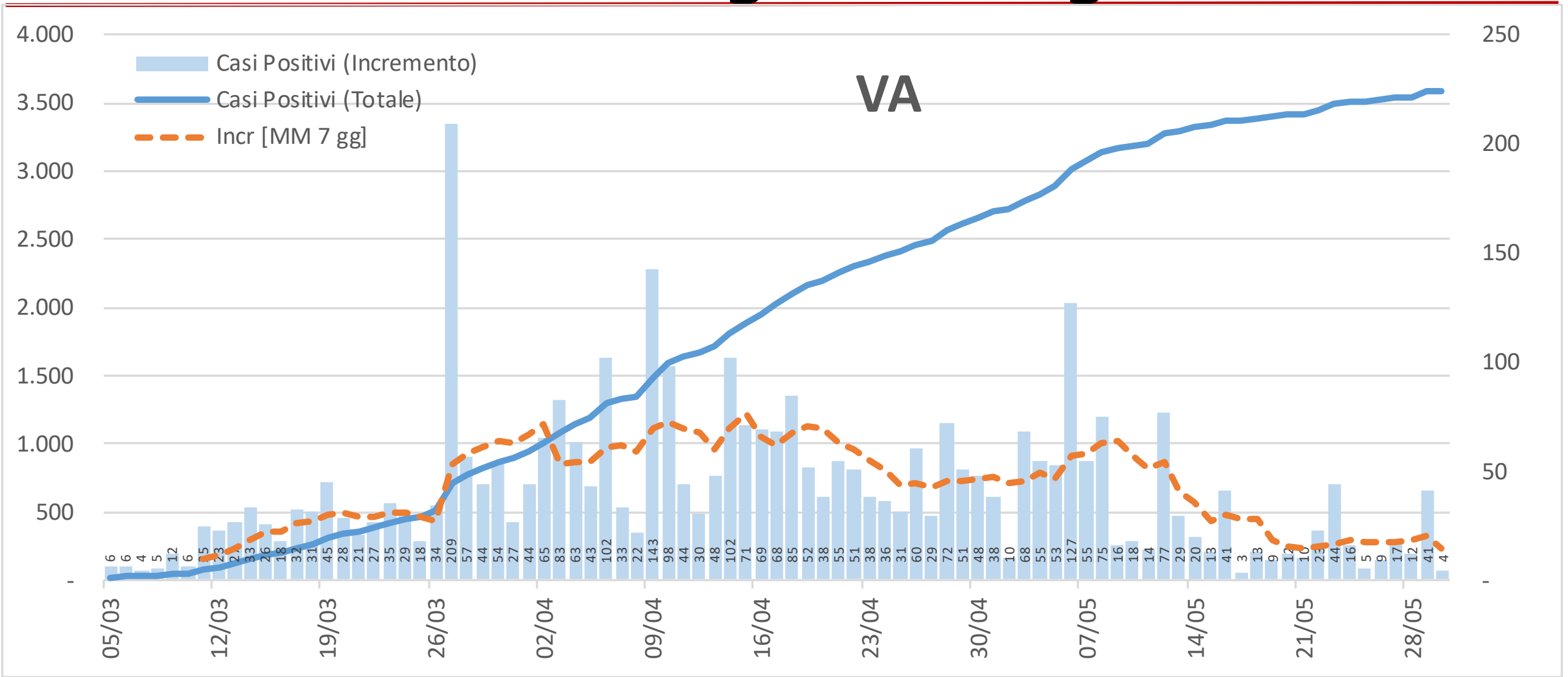

Provincia di Varese - Casi positivi valore e incremento settimana su settimana

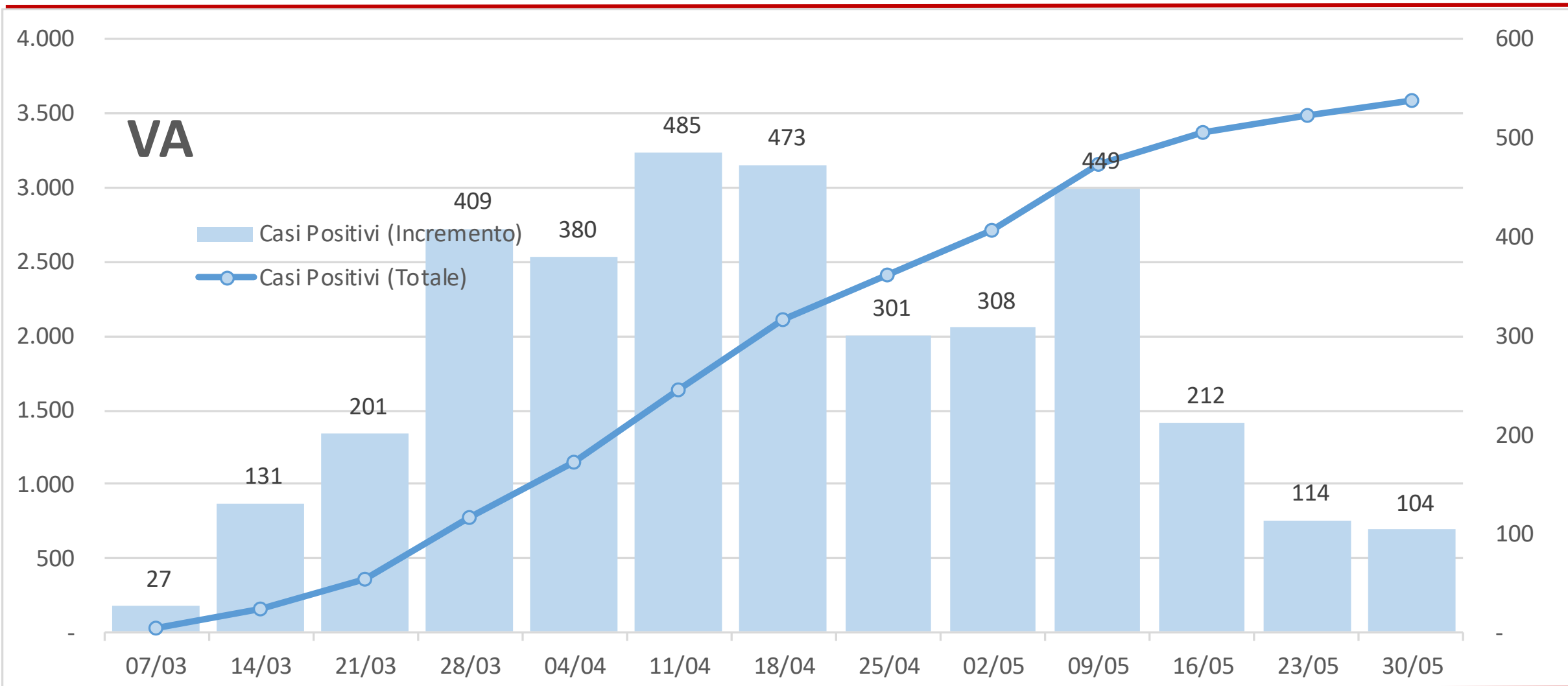

Rapporto tra decessi e casi positivi (dati provinciali - valori assoluti)

Per ogni provincia le barre verticali indicano il numero dei casi positivi (in blu) e dei decessi (in arancione).
I valori numerici indicano il numero dei casi positivi (sopra le barre blu) e la percentuale di decessi rispetto al numero dei casi positivi (sopra le barre arancioni).

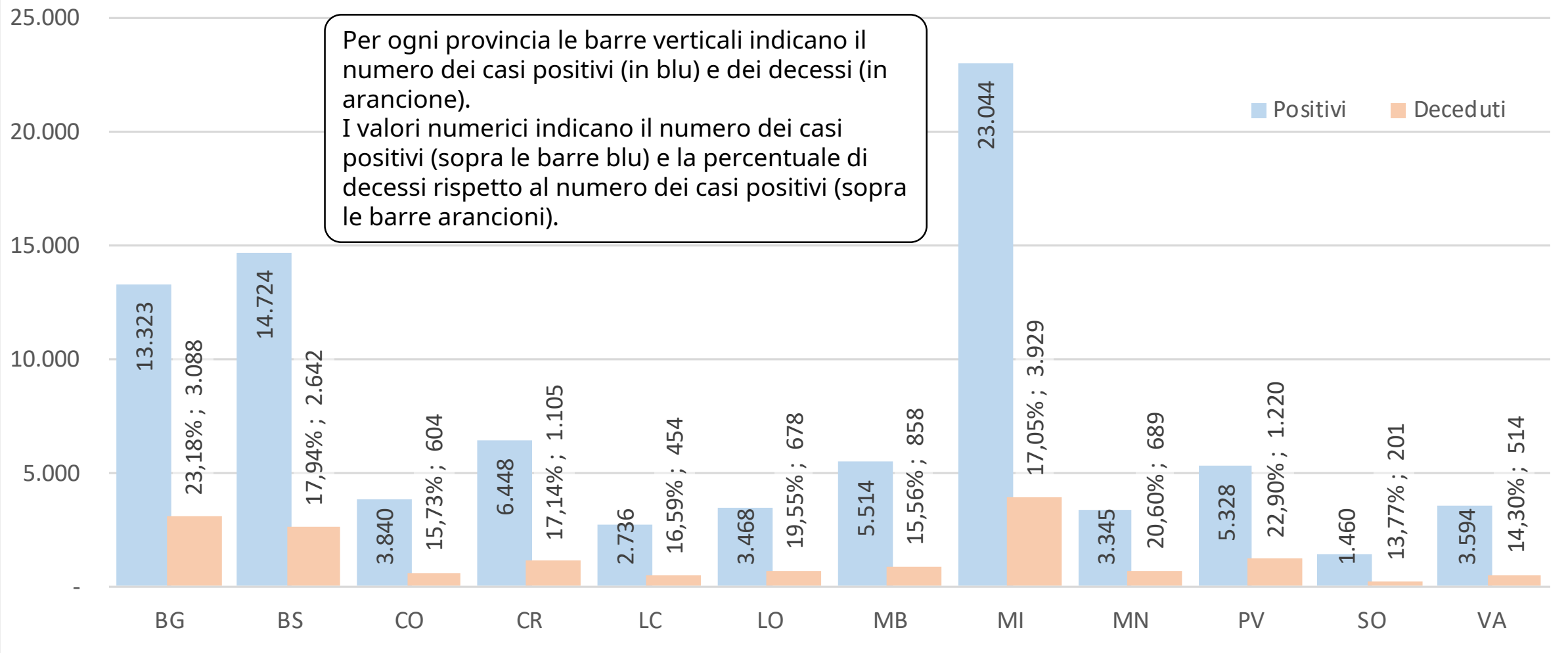

Rapporto tra decessi e casi positivi (dati provinciali - valori per 10'000 abitanti)

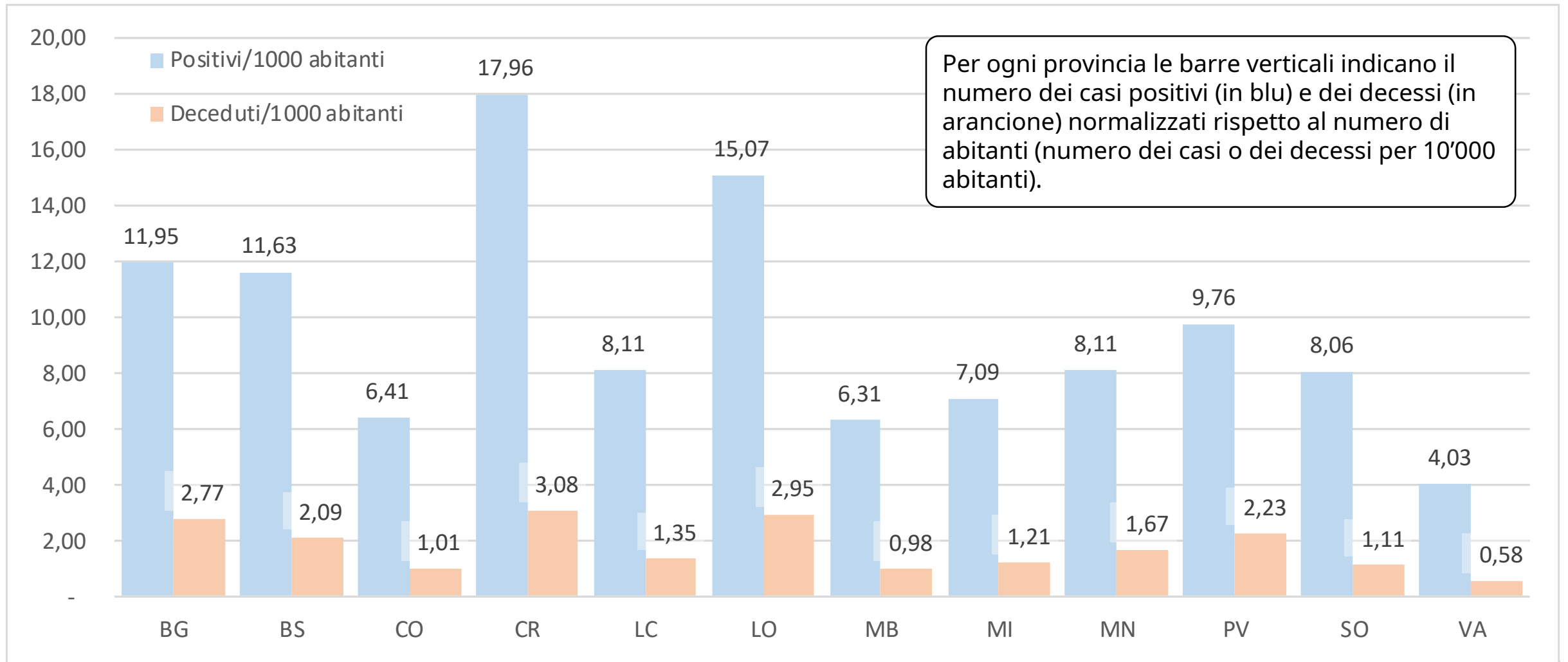

Note [1]

- » Il numero dei casi positivi è 221, un terzo circa in meno di ieri, ma sono il 50% del dato nazionale. Purtroppo, su scala settimanale il numero dei casi positivi diminuisce lentamente, dimostrando che anche il trend su questa scala non è rassicurante.
- » Nella settimana che si chiude oggi sono stati comunicati circa 82'500 tamponi: una media di circa 11'800 al giorno. Meno dei 94'000 della settimana precedente e meno degli 84'000 di quella ancora prima! Invece di crescere, il numero dei tamponi diminuisce.
- » La percentuale di tamponi positivi rispetto ai tamponi efficaci (positivi + negativi) scende fino a quasi il 5%. In calo rispetto al quasi 6,5% di ieri. La tendenza positiva è confermata anche dal fatto che, nelle persone «nuove», la percentuale dei positivi scende sotto il 3%.
- » Il numero dei decessi giornalieri oggi è pari a 67! Il 75% più di ieri, il 60% del dato nazionale! Su scala settimanale si conferma una diminuzione significativa rispetto alle settimane precedenti.
- » Come sempre la volubilità di tutti questi numeri impone una grande prudenza nell'analisi degli andamenti perché potrebbero esserci variazioni sostanziali.

Note [2]

- » **Il dato provinciale è più puntuale e soffre molto di più delle imprecisioni nella comunicazione dei risultati. Per questo motivo l'analisi provinciale richiede ancor più prudenza.**
- » **Sarebbe necessario pubblicare il numero di tamponi effettuati ogni giorno per ogni provincia.**
- » **Quasi tutte le province confermano il trend discendente, soprattutto se si considerano i dati su base settimanale.**

Destano qualche incertezza i dati di Bergamo e Lodi che dimostrano un andamento altalenante.

- » **Si ribadisce la difficoltà di analizzare dati di cui non è garantita continuità, uniformità e omogeneità.**

Note Politiche [unica]

- » In questa settimana l'assessore alla Sanità ha annunciato l'accreditamento di nuovi laboratori per poter aumentare di 5'000 unità la capacità quotidiana di analisi. Oggi vediamo che nella settimana che finisce sono stati fatti circa 11'000 tamponi in meno che in quella precedente *... parole, parole, parole ... a quando i fatti?*
- » Rispetto all'intera Italia, oggi la Lombardia è la regione dove si sono rilevati il 50% dei casi positivi e il 60% dei decessi. Di fronte a questi numeri non c'è bisogno di aggiungere ulteriori commenti.
- » Mercoledì prossimo si aprono i confini regionali. Speriamo che prima di allora i dati migliorino e possano confermare la bontà di questa scelta.