

Evoluzione situazione Lombardia

**Materiale preparato da Samuele Astuti sulla base dei dati ufficiali
pubblicati da Regione Lombardia**

Versione aggiornata lunedì 08 giugno

Dati (Valori Assoluti)

Data	Test effettuati (Totale)	Test positivi (Totale)	Test negativi (Totale)	Analisi in corso (Oggi)	Ricoverati NON in terapia intensiva	Ricoverati in Terapia intensiva	Isolamento domiciliare	Dimessi e trasferiti al domicilio	Guariti	Deceduti (Totale)	Casi Positivi (Totale)
lun 08/06/20	826.465	135.911	685.863	4.691	2.708	107	16.504	3.640	51.128	16.302	90.389
dom 07/06/20	821.977	135.981	679.427	6.569	2.801	107	16.512	3.606	50.899	16.270	90.195
sab 06/06/20	813.972	135.400	671.935	6.637	2.840	110	16.549	3.643	50.679	16.249	90.070
ven 05/06/20	800.276	134.563	659.772	5.941	2.960	120	16.773	3.609	50.244	16.222	89.928
gio 04/06/20	780.887	133.962	642.985	3.940	2.954	125	17.145	4.002	49.099	16.201	89.526
mer 03/06/20	777.477	133.852	639.685	3.940	2.995	131	17.098	3.973	49.073	16.172	89.442
mar 02/06/20	766.122	133.258	628.624	4.240	3.021	166	17.068	3.963	48.844	16.143	89.205
lun 01/06/20	757.446	132.308	619.934	5.204	3.085	167	17.609	4.056	47.970	16.131	89.018
dom 31/05/20	753.874	132.173	616.492	5.209	3.131	170	17.695	4.047	47.813	16.112	88.968
sab 30/05/20	741.447	131.504	604.902	5.041	3.307	172	18.330	4.190	46.680	16.079	88.758
ven 29/05/20	727.146	130.787	591.712	4.647	3.552	173	18.958	3.953	45.889	16.012	88.537
gio 28/05/20	713.068	129.396	571.388	12.284	3.470	173	19.270	4.431	44.865	15.974	88.183
mer 27/05/20	697.561	128.918	561.417	7.225	3.626	175	20.236	4.742	43.068	15.954	87.801
mar 26/05/20	685.058	128.230	551.824	5.004	3.622	183	20.672	5.011	42.033	15.896	87.417
lun 25/05/20	675.882	127.719	543.471	4.692	3.721	196	21.298	5.349	40.820	15.874	87.258

Casi positivi - Valore assoluto e incremento Giorno su Giorno

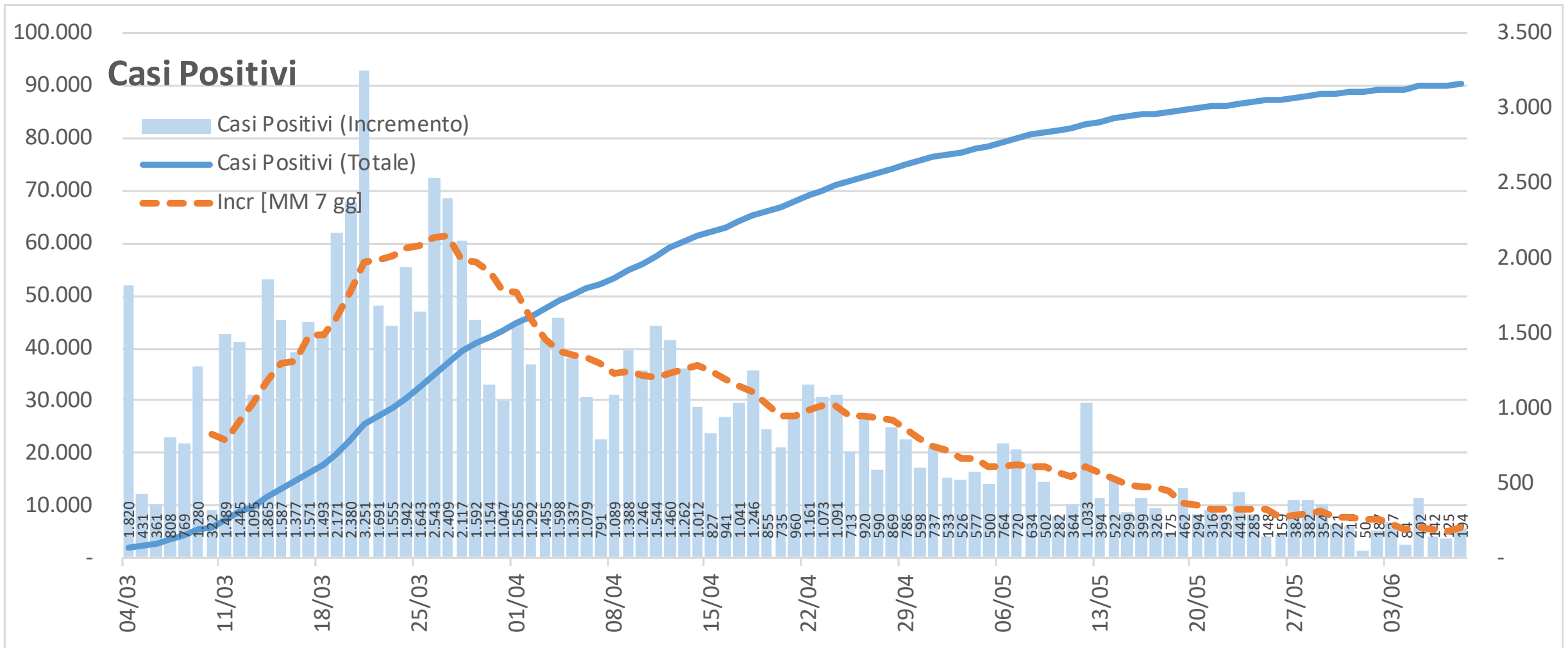

Casi positivi - Valore assoluto e incremento Settimana su Settimana

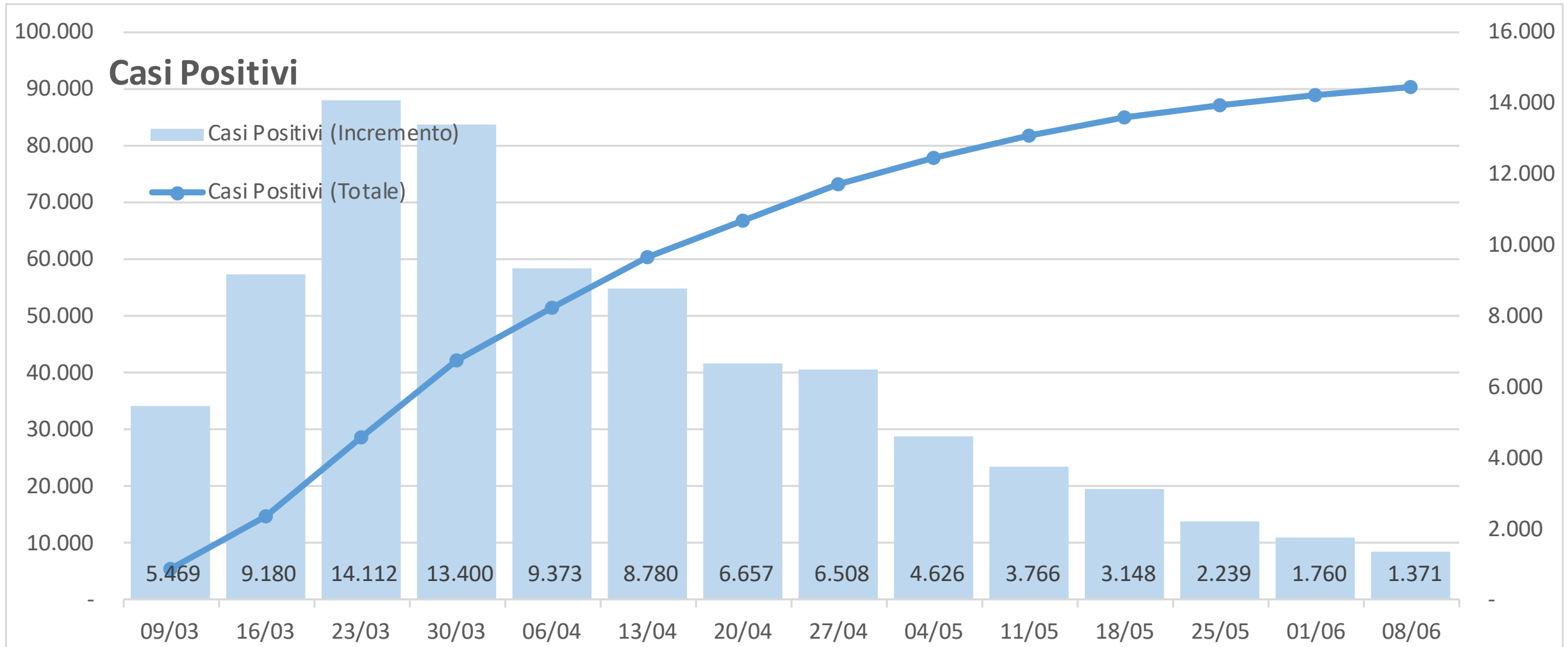

Numero tamponi positivi vs numero totale tamponi pubblicato [giorno su giorno]

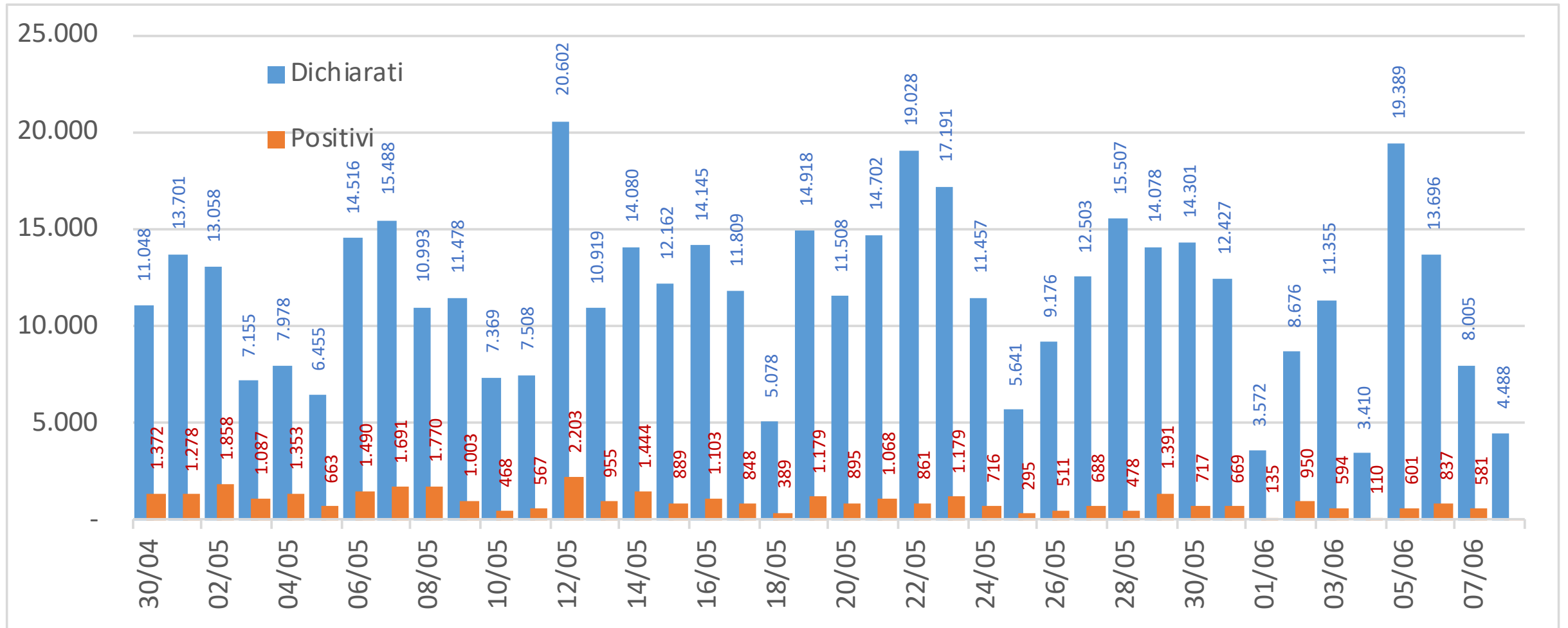

Numero tamponi positivi vs numero totale tamponi pubblicato [settimana su settimana]

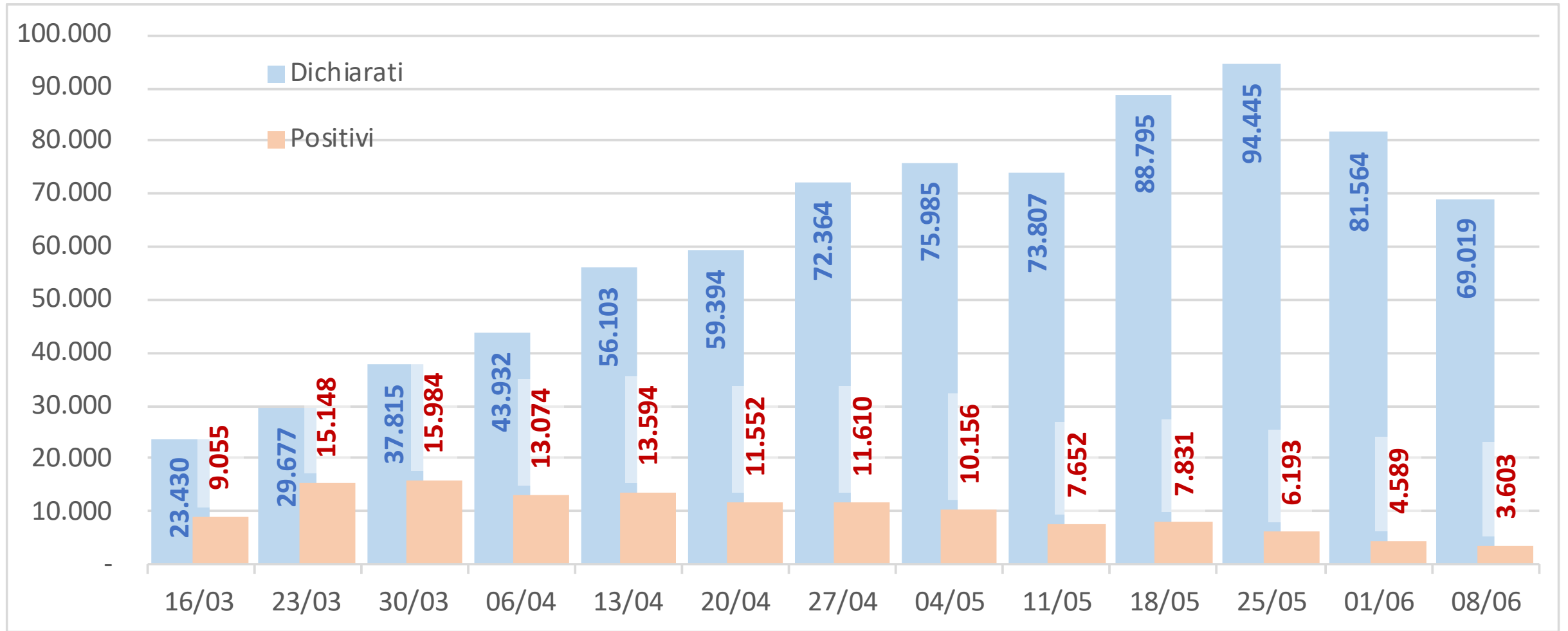

Numero tamponi positivi vs numero totale tamponi pubblicato [perc giorno su giorno]

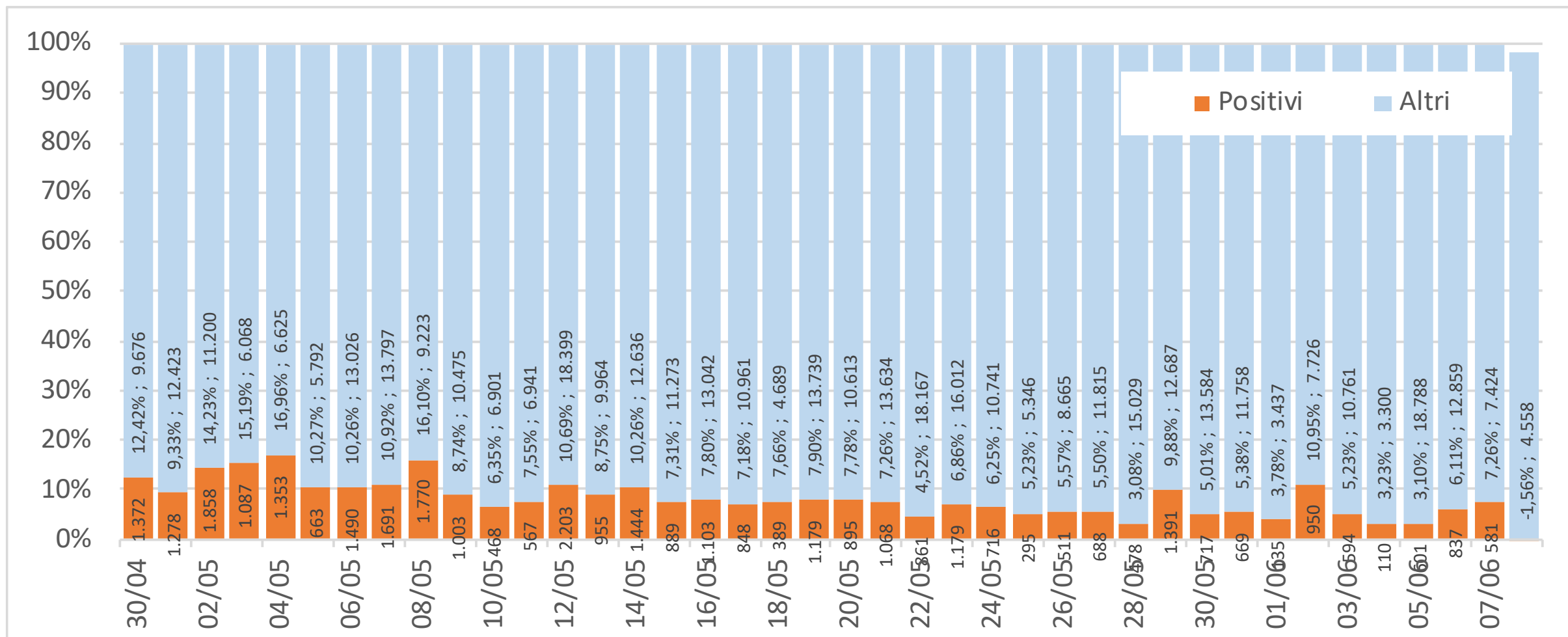

Numero tamponi positivi vs numero totale tamponi pubblicato [perc sett su sett]

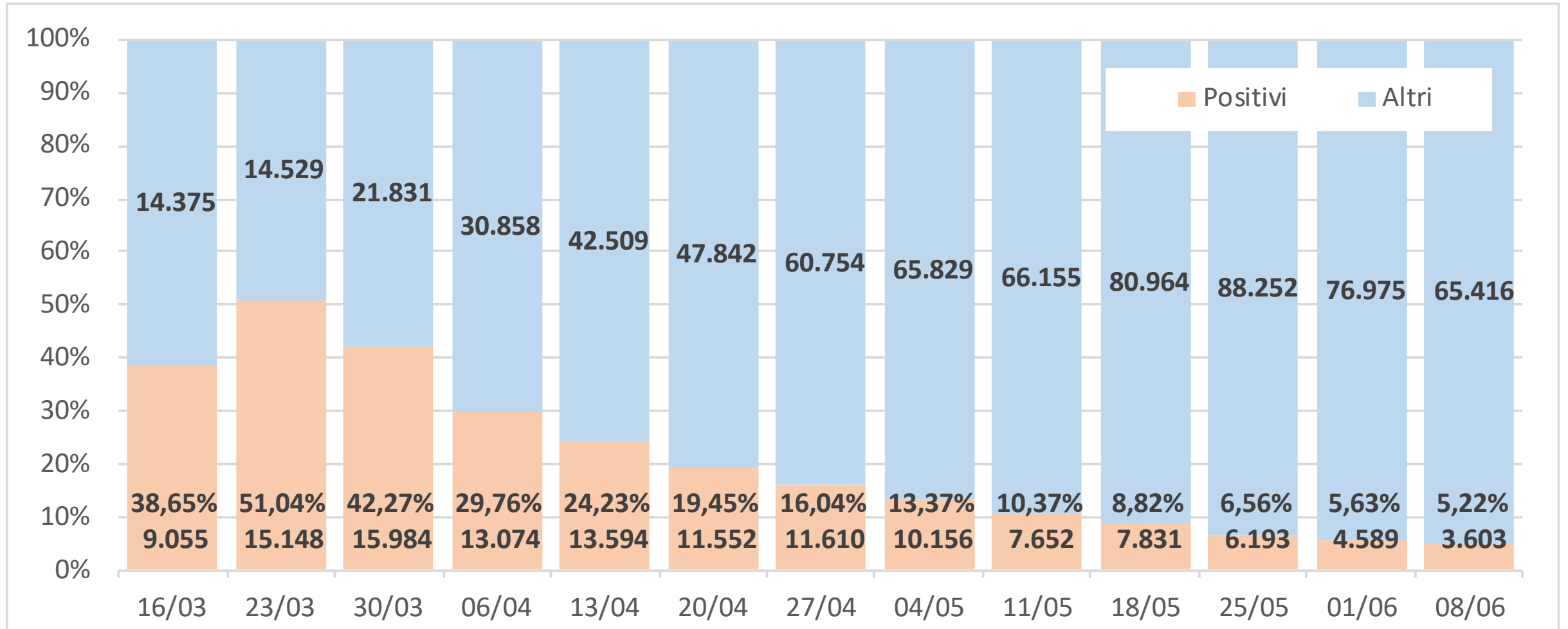

Numero tamponi positivi vs numero tamponi efficaci (pos+neg) [giorno su giorno]

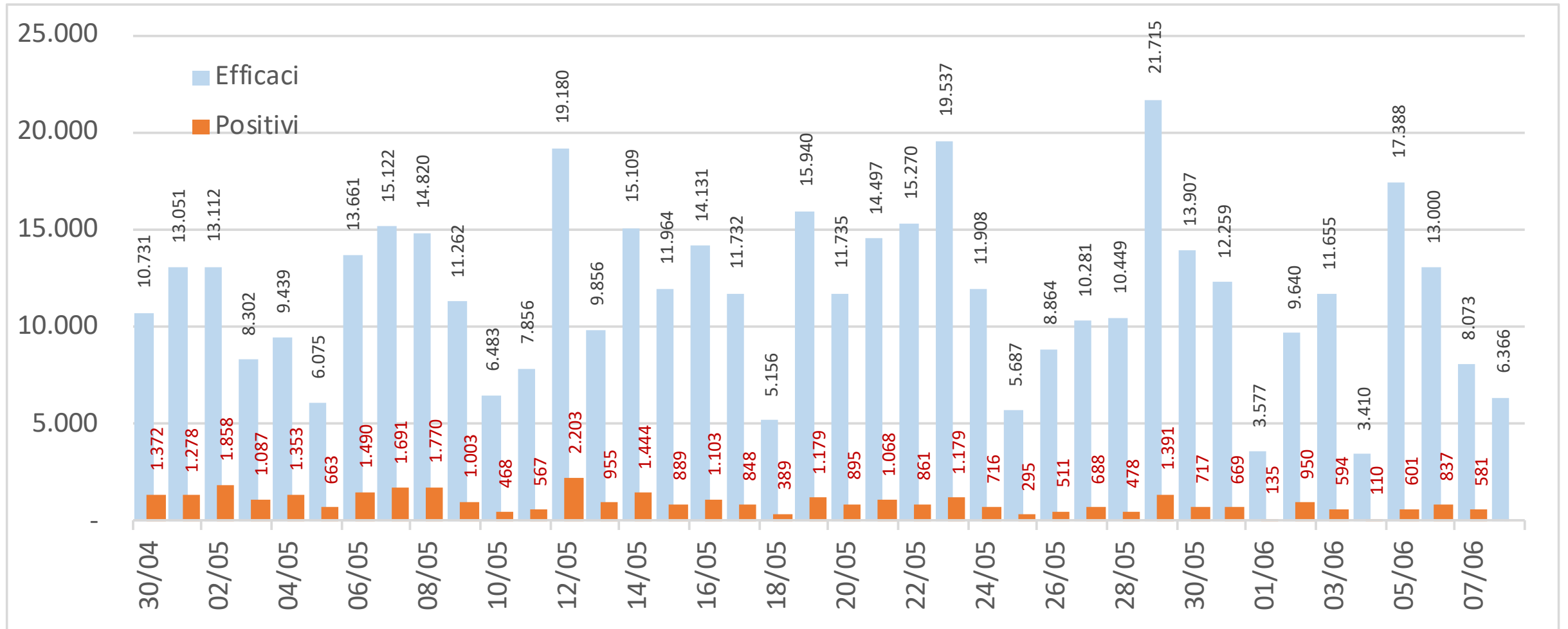

Numero tamponi positivi vs numero tamponi efficaci (pos+neg) [settimana su settimana]

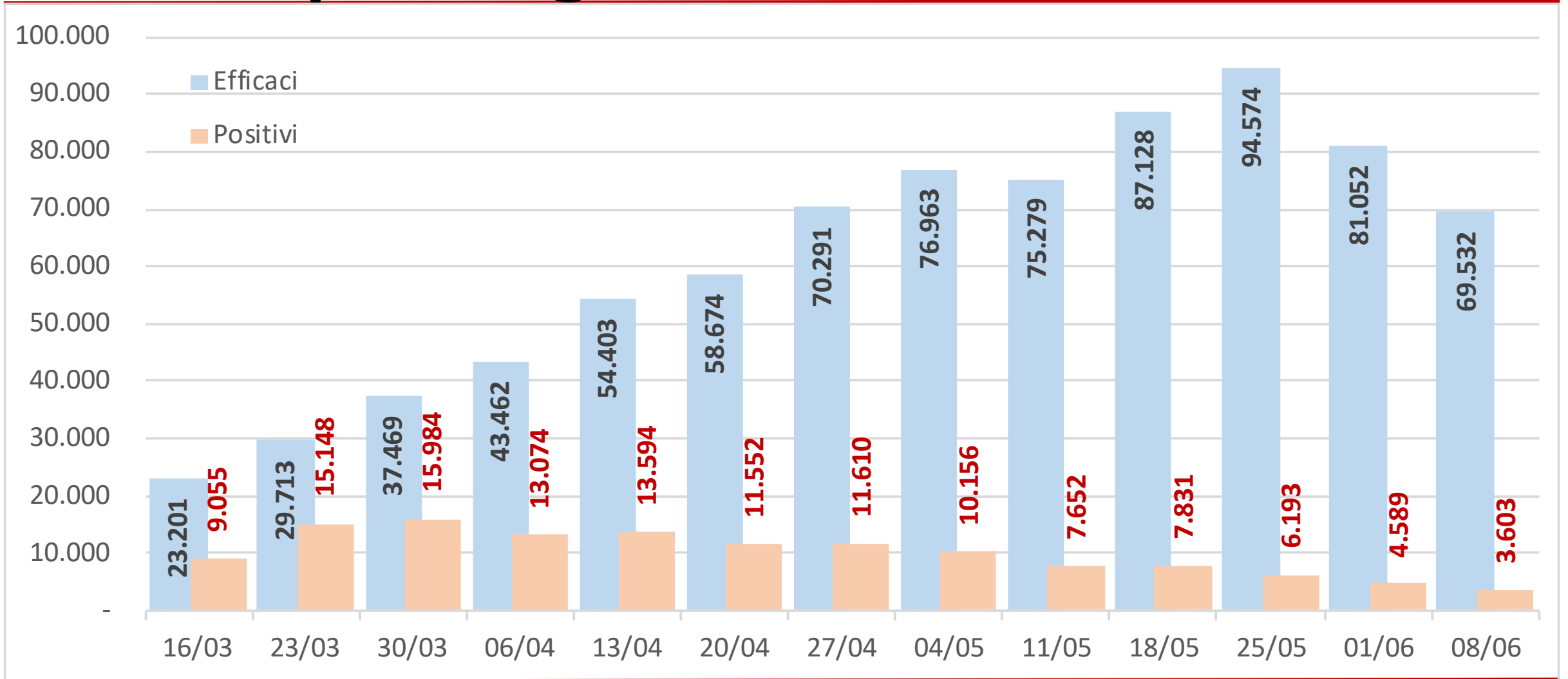

Numero tamponi positivi vs numero tamponi efficaci (perc) [giorno su giorno]

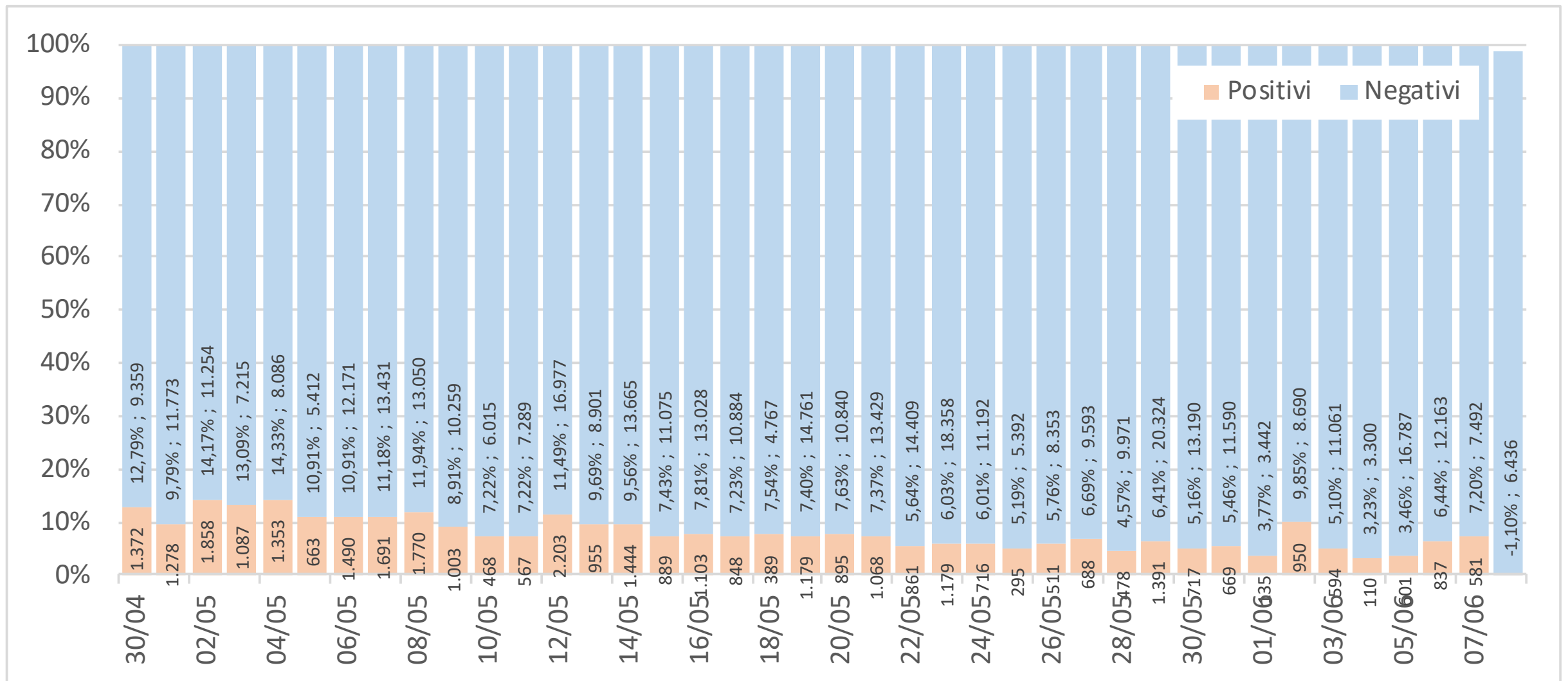

Numero tamponi positivi vs numero tamponi efficaci (perc) [settimana su settimana]

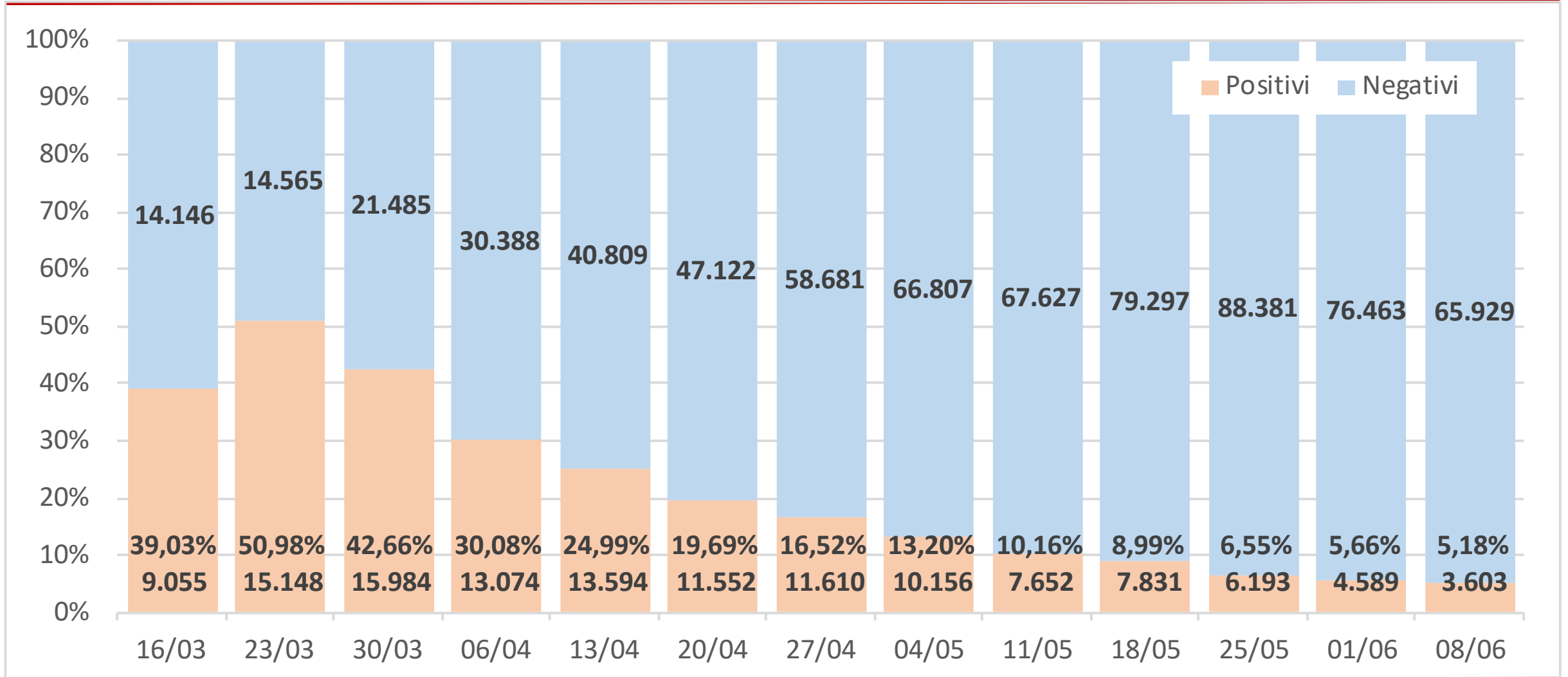

Persone sottoposte a tampone positivi vs negativi - nuove vs già testate

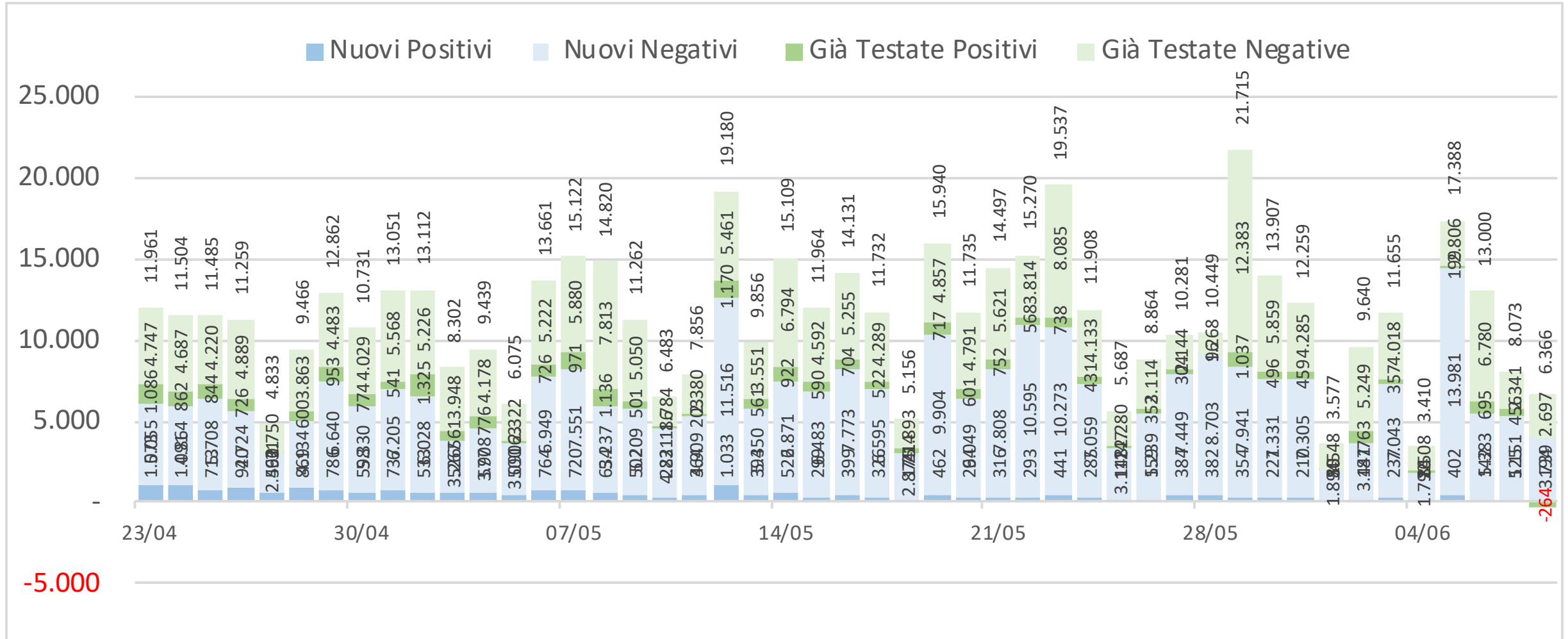

Persone sottoposte a tampone positivi vs negativi - nuove vs già testate

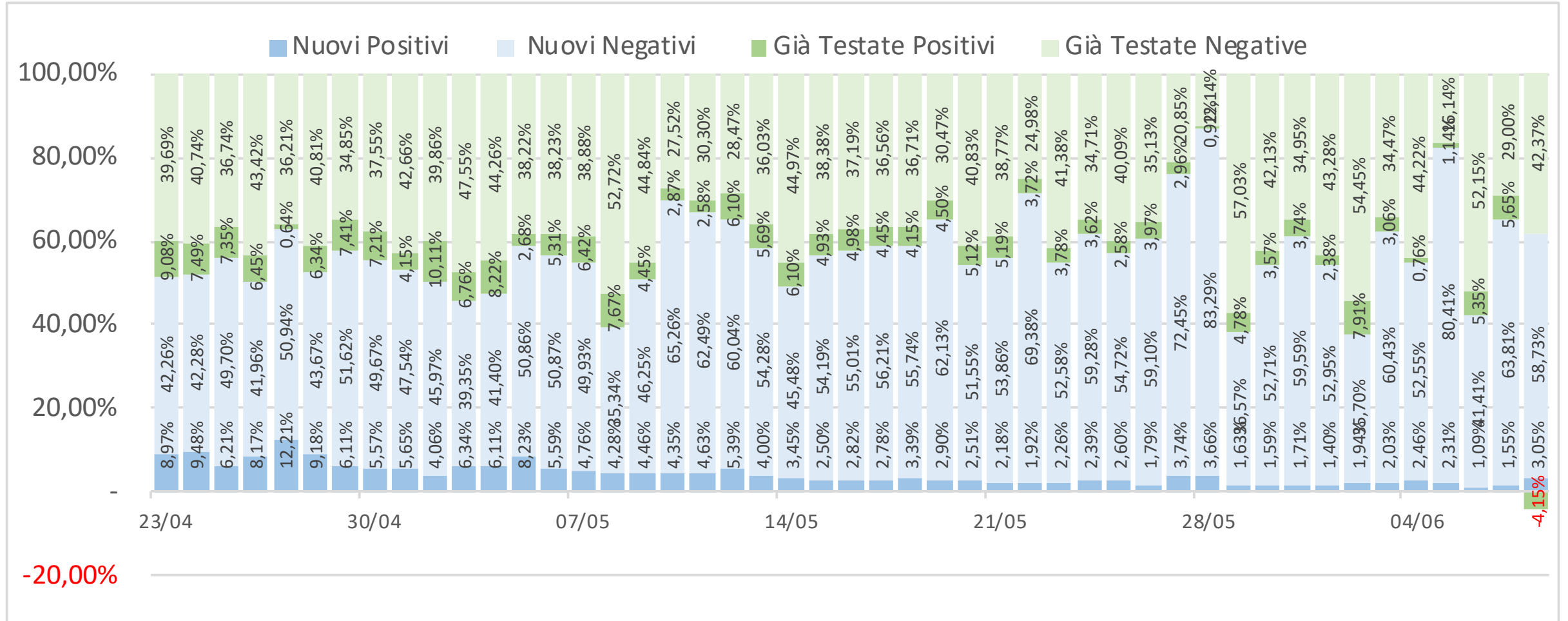

Nuove persone sottoposte a tampone positivi vs negativi [giorno su giorno]

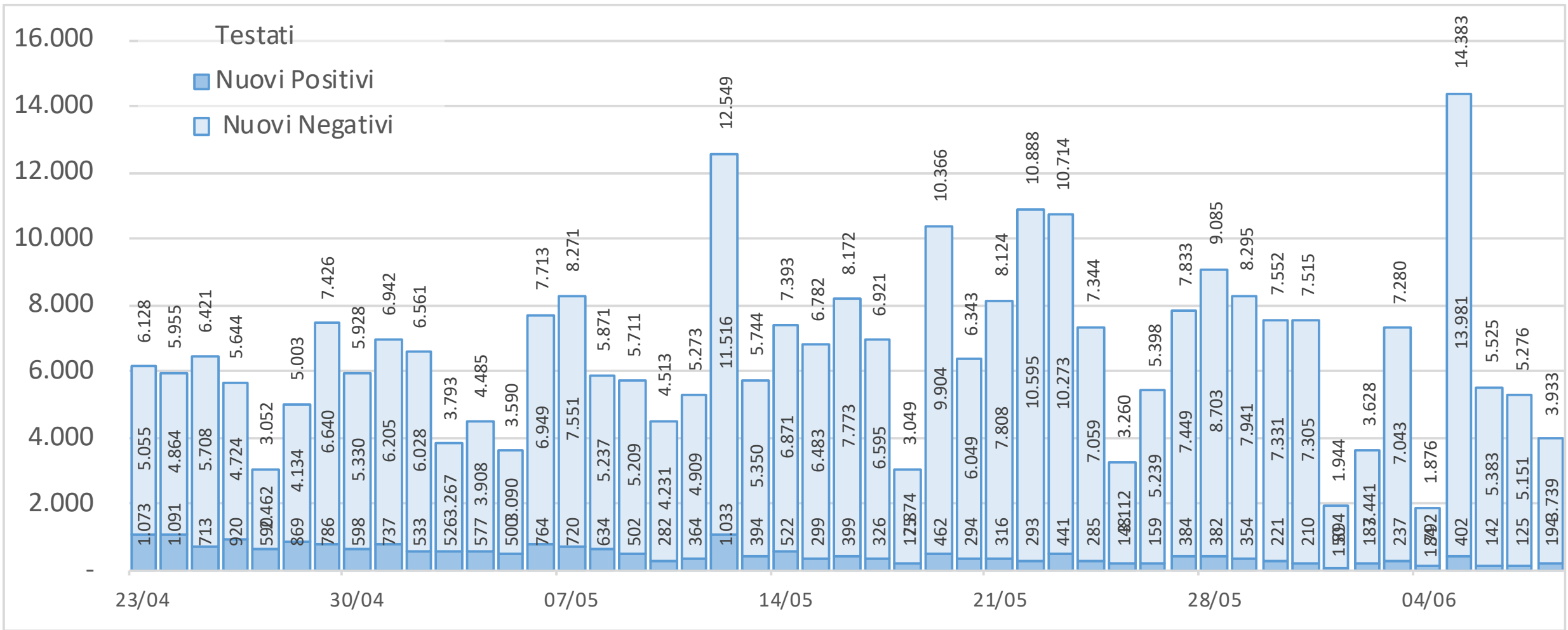

Nuove persone sottoposte a tampone positivi vs negativi [giorno su giorno]

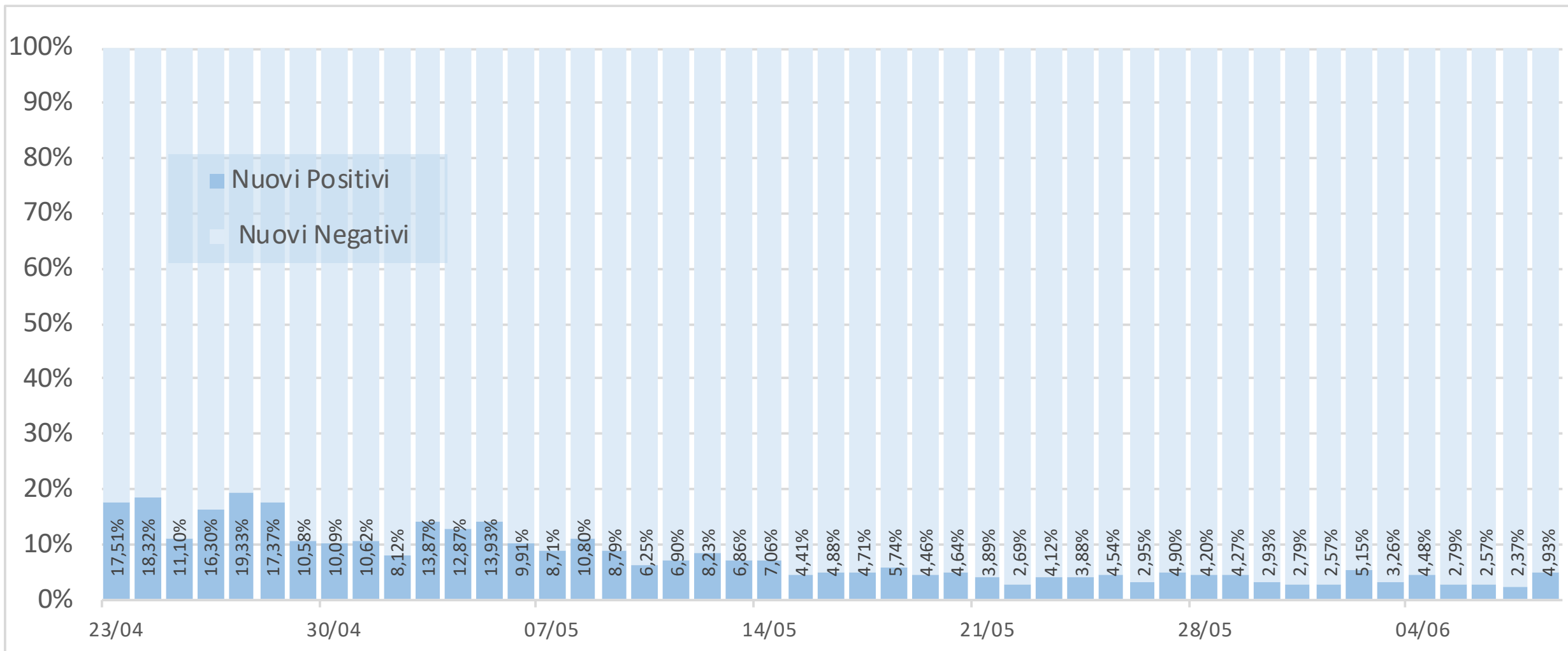

Persone già sottoposte a tampone positivi vs negativi [giorno su giorno]

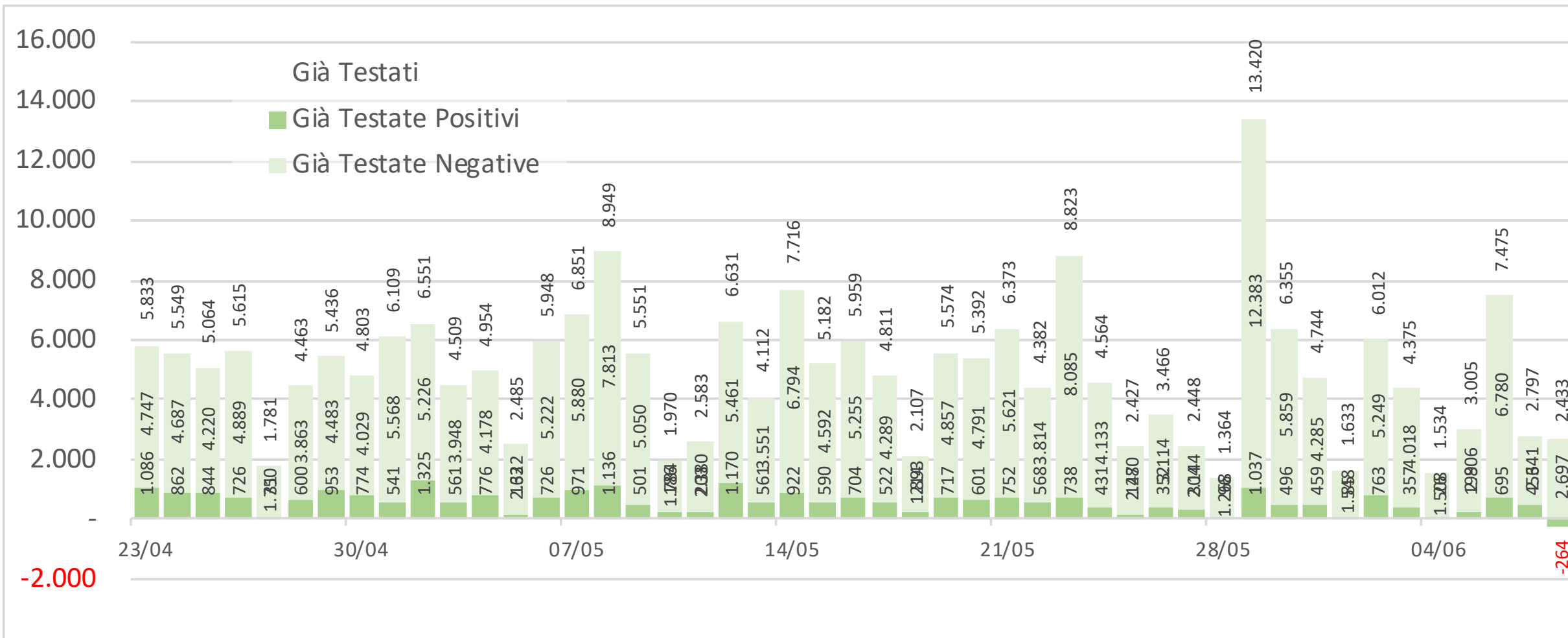

Persone già sottoposte a tampone positivi vs negativi [giorno su giorno]

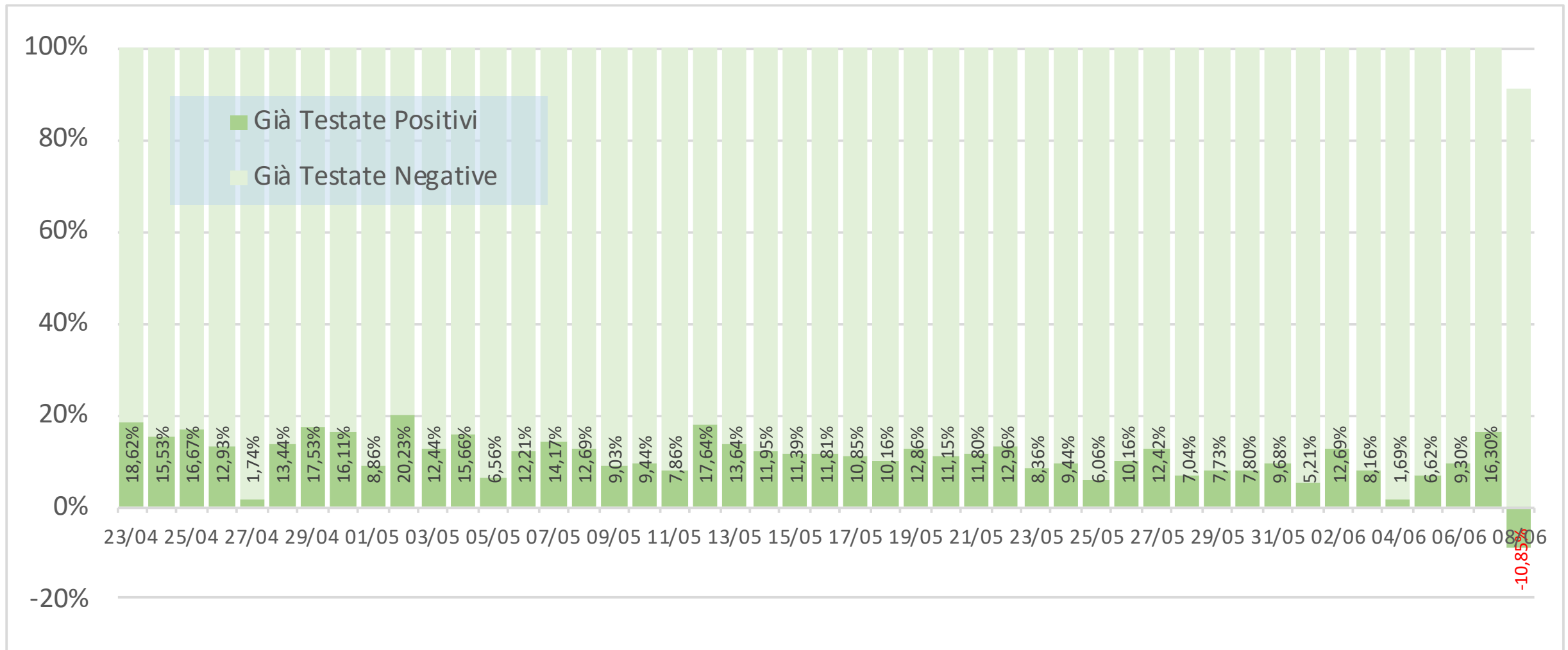

Ricoverati in terapia intensiva (valore e incremento giorno su giorno)

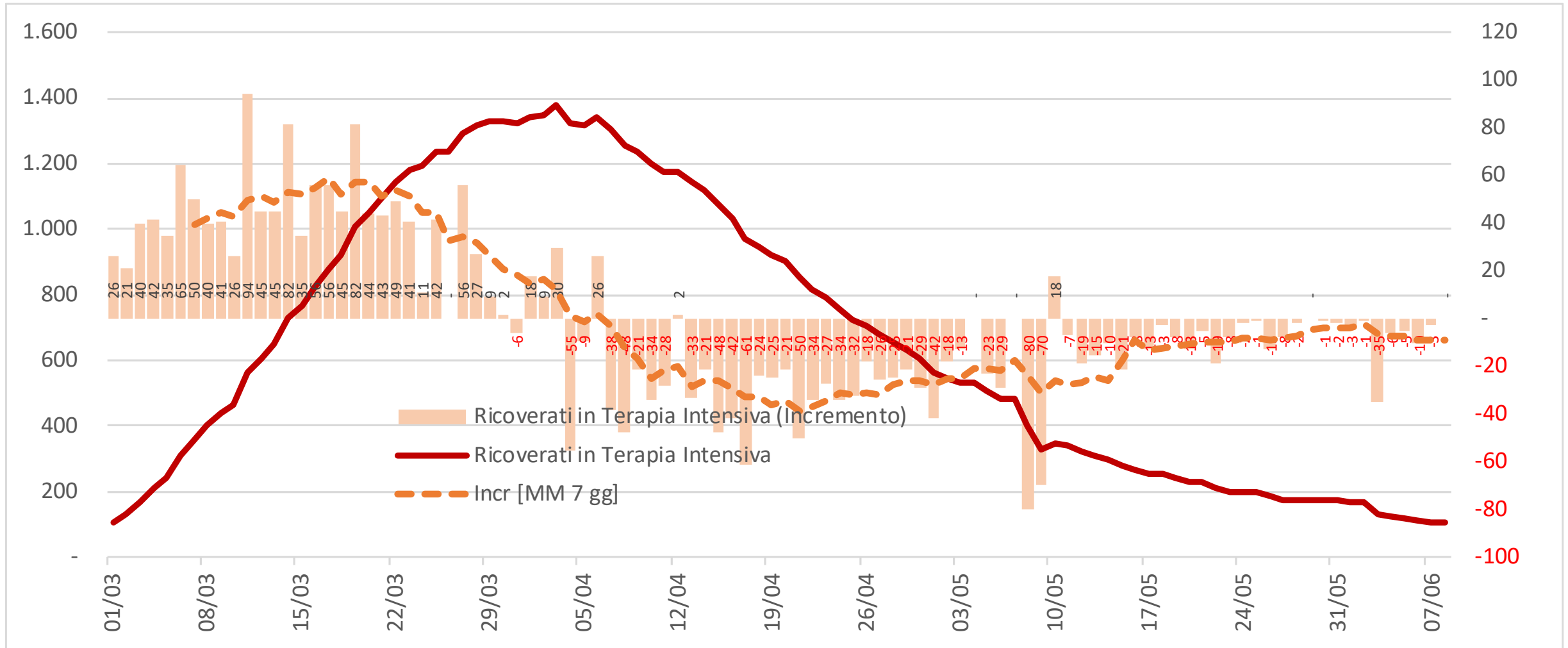

Ricoverati NON in terapia intensiva (valore e incremento giorno su giorno)

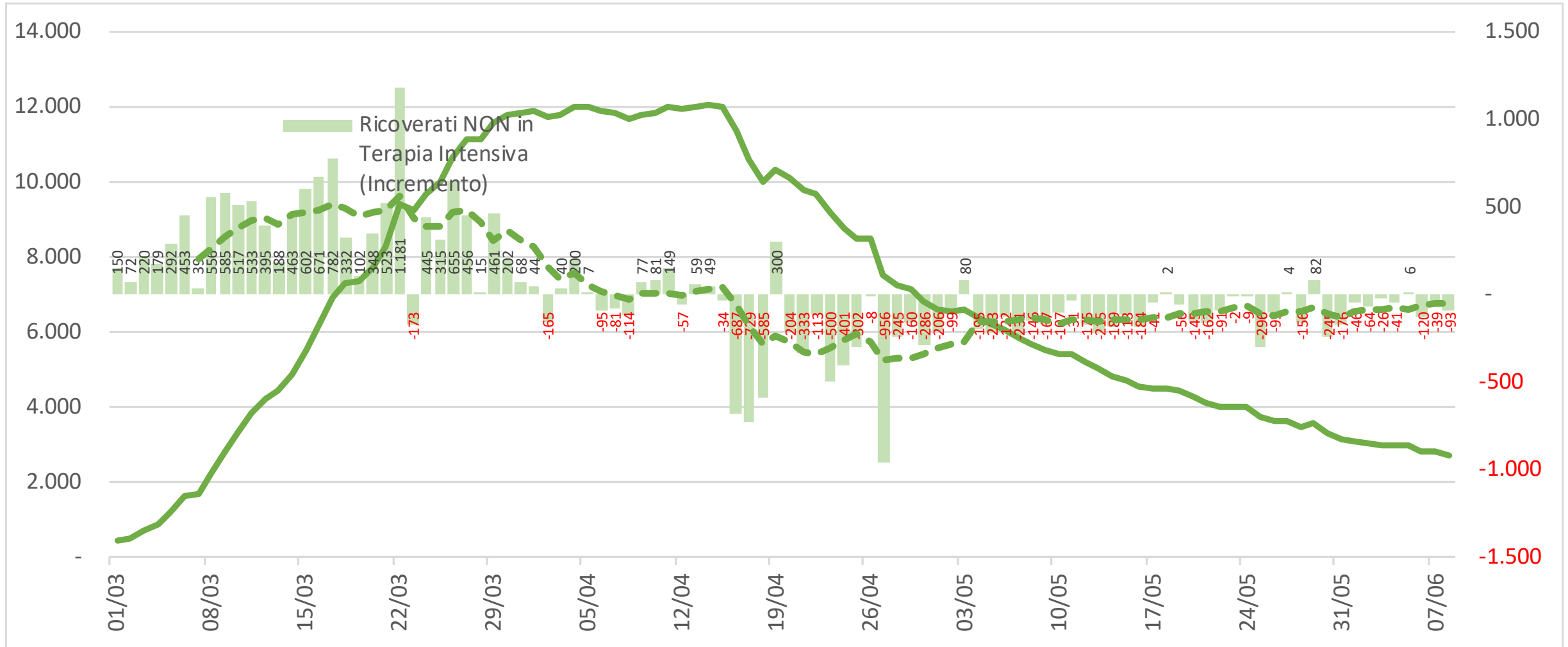

Decessi - Valore assoluto e incremento Giorno su Giorno

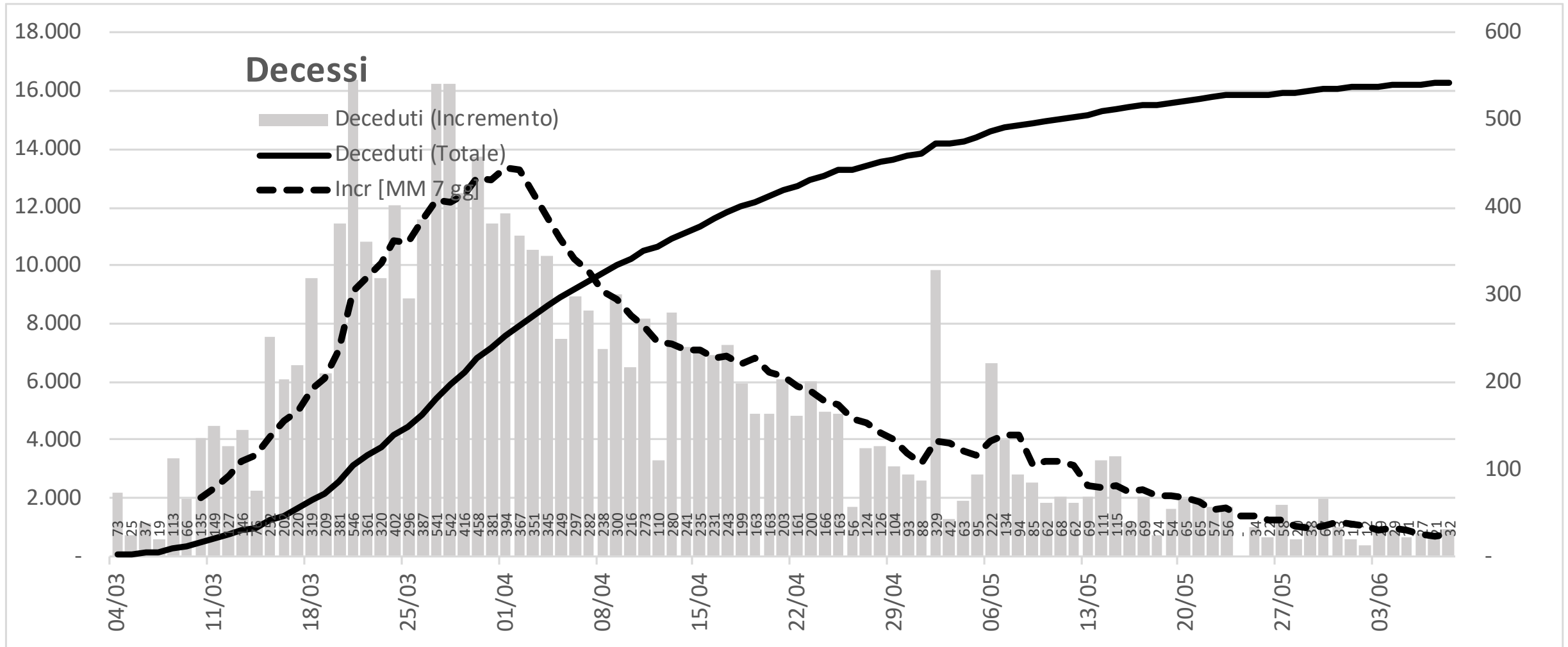

Decessi - Valore assoluto e incremento Settimana su Settimana

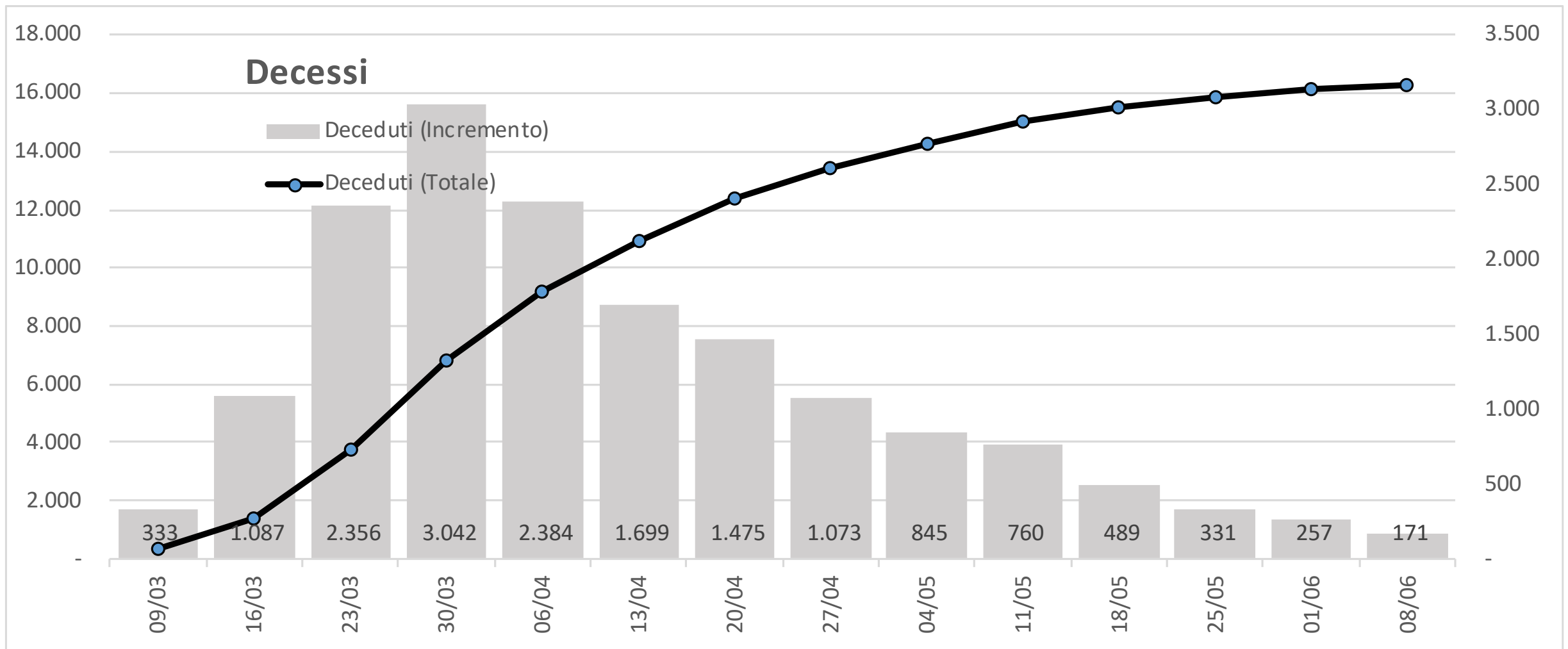

Rapporto tra totale decessi e totale casi positivi

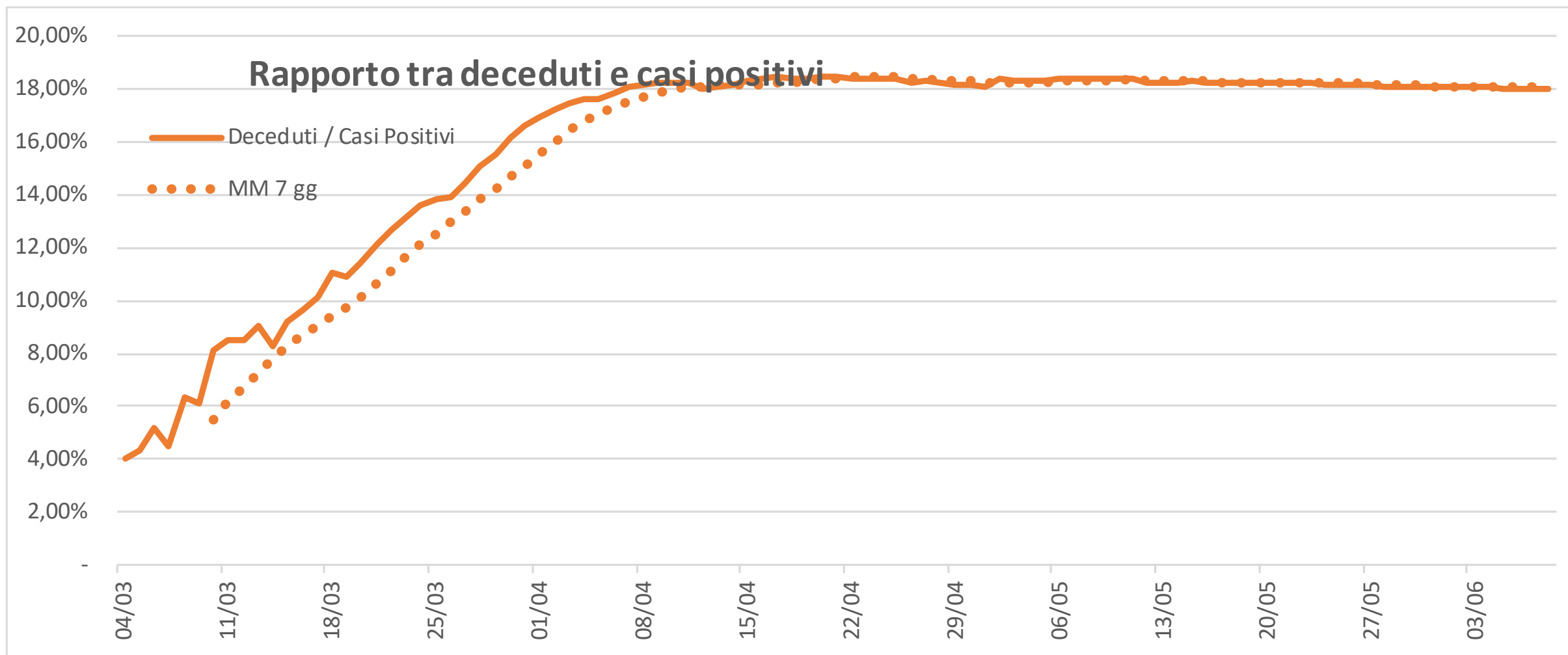

Deceduti (totale fino a oggi) per fascia d'età [numeri per 1'000 abitanti in Lombardia]

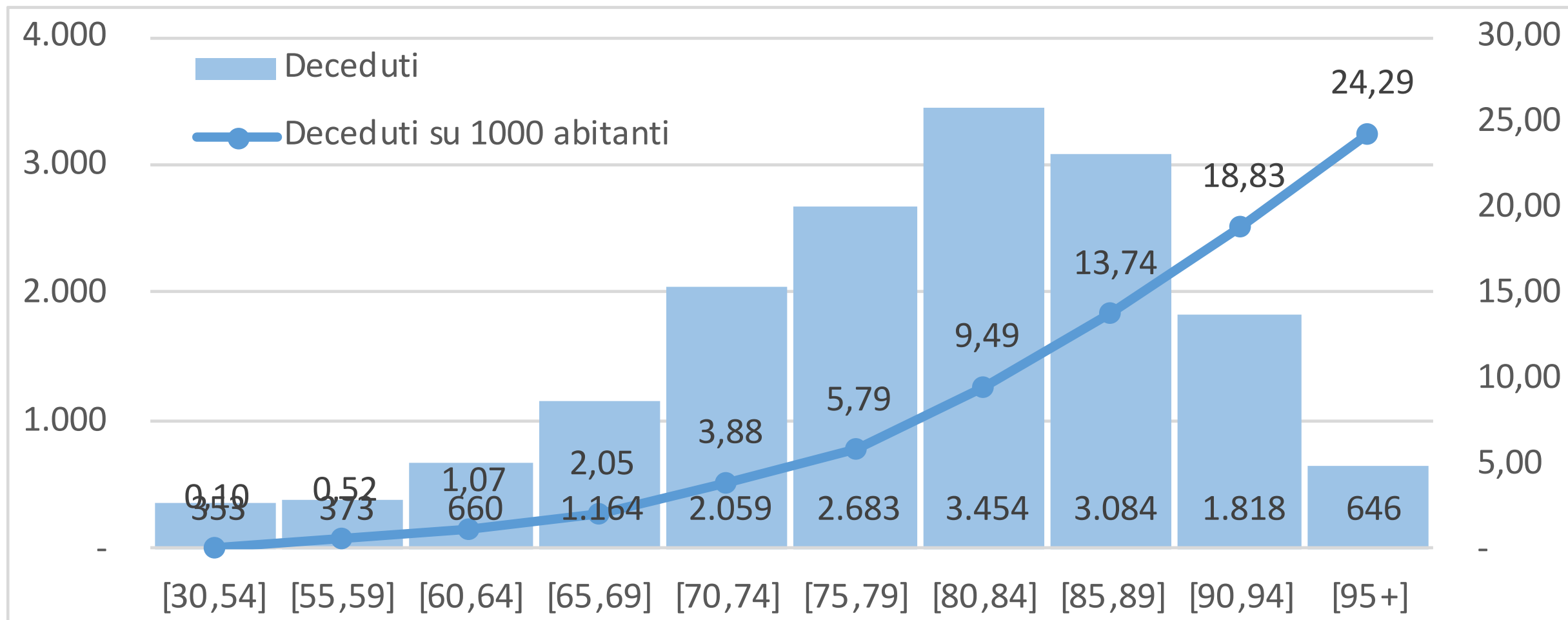

Deceduti per fascia d'età e genere [numeri per 1'000 abitanti in Lombardia]

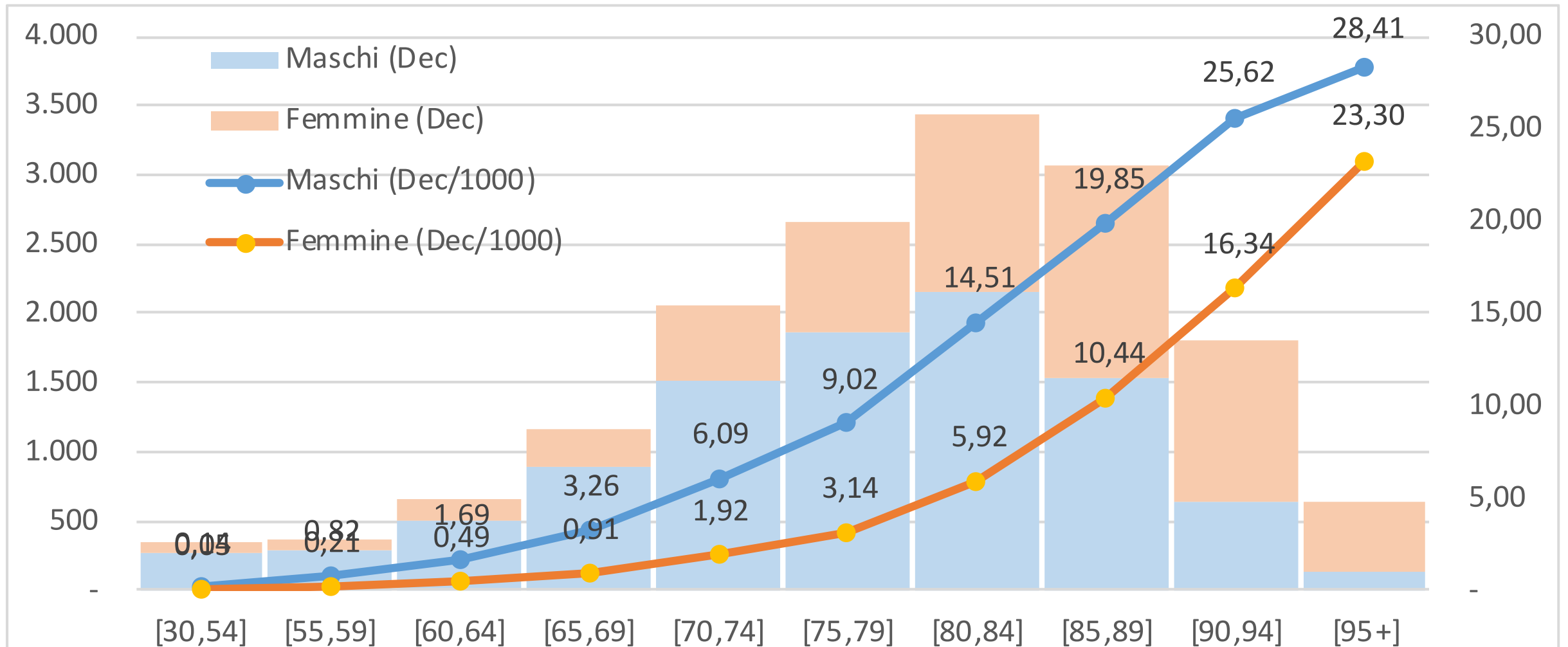

Deceduti per fascia d'età e genere [per 1'000 abitanti a BG, Lombardia, VA]

Decessi per 1'000 abitanti
Maschi divisi per classi di età
Confronto tra provincia di Bergamo,
intera Lombardia e provincia di Varese

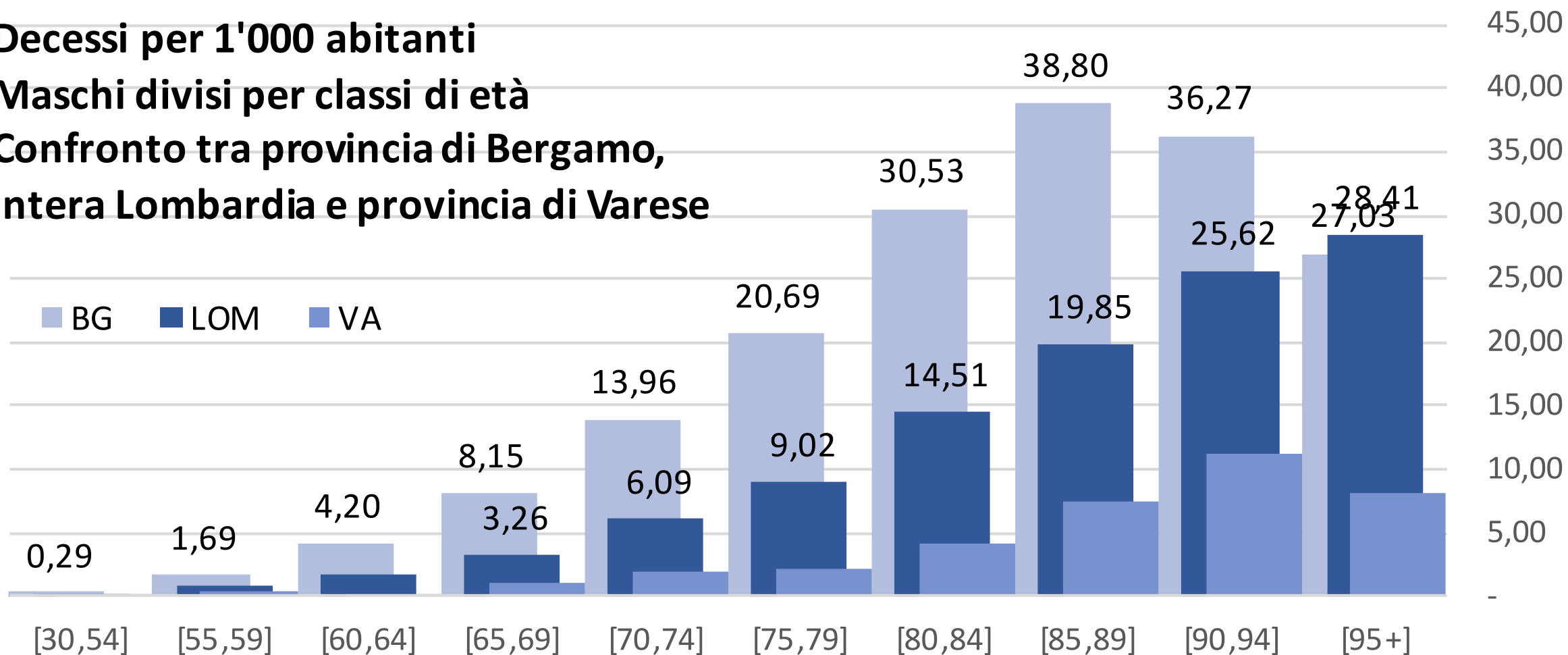

Casi positivi distinti per situazione [giorno su giorno]

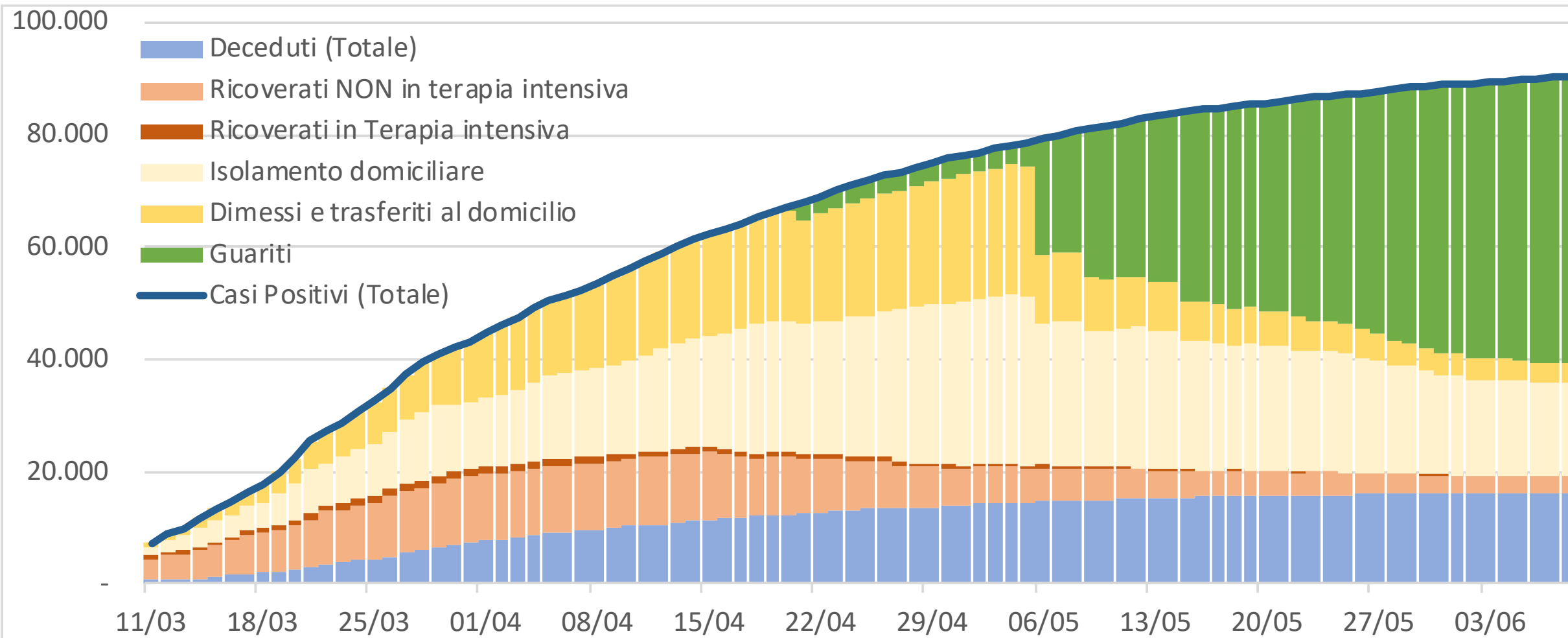

Casi positivi - Distribuzione provinciale

Incremento settimanale relativo

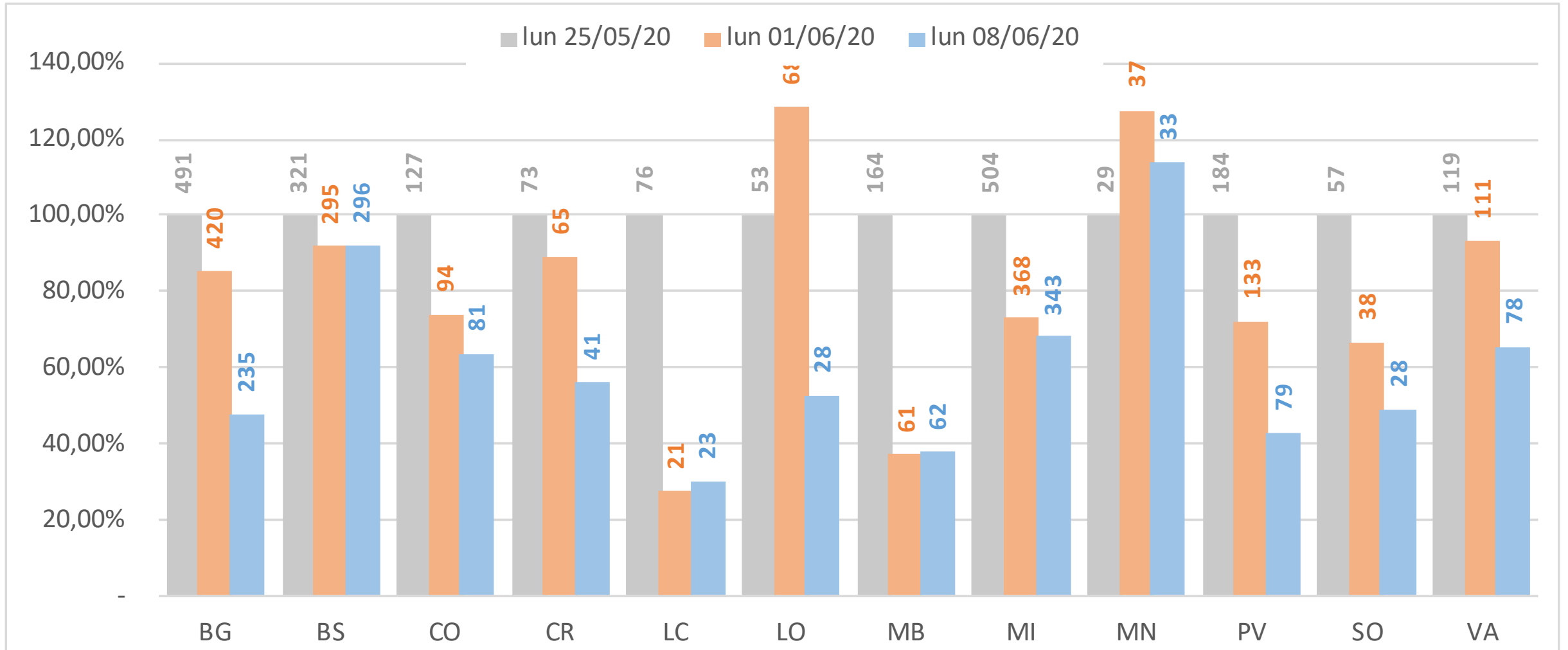

Casi positivi - Distribuzione provinciale (valori assoluti)

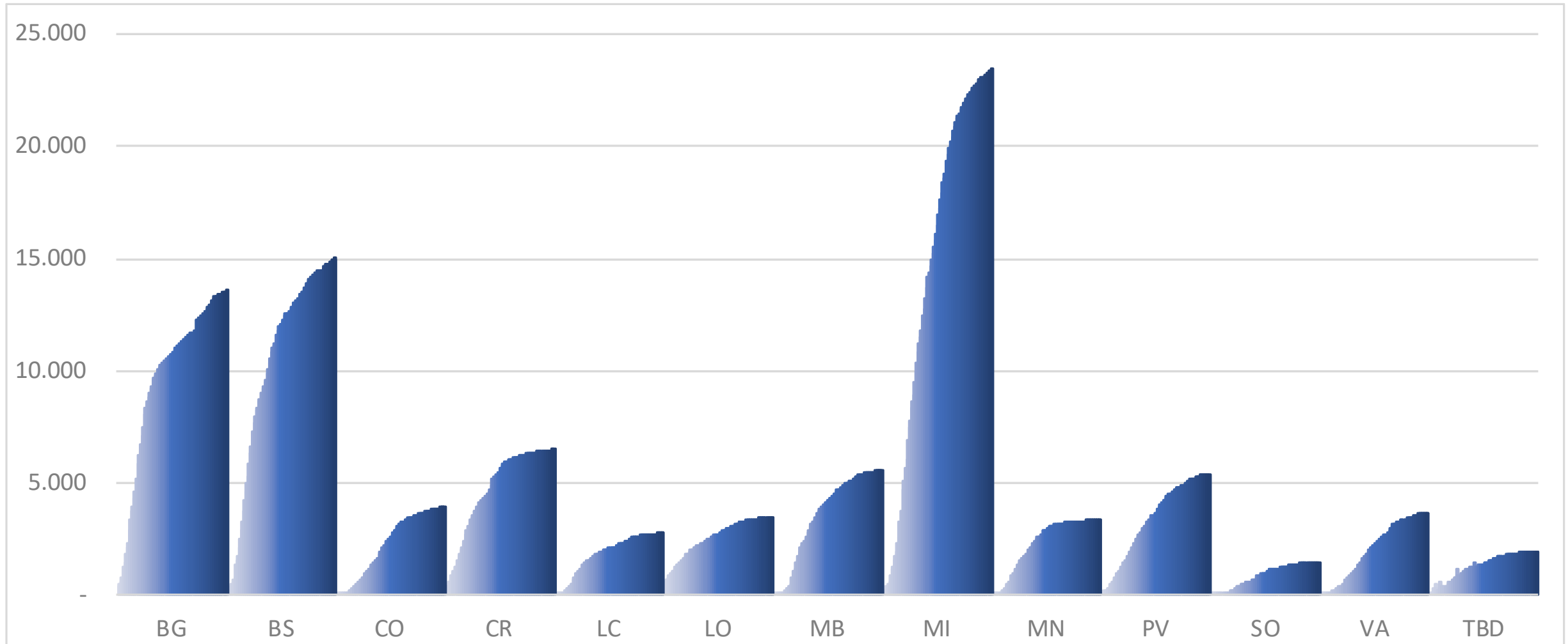

Casi positivi - Distribuzione provinciale (casi positivi ogni mille abitanti)

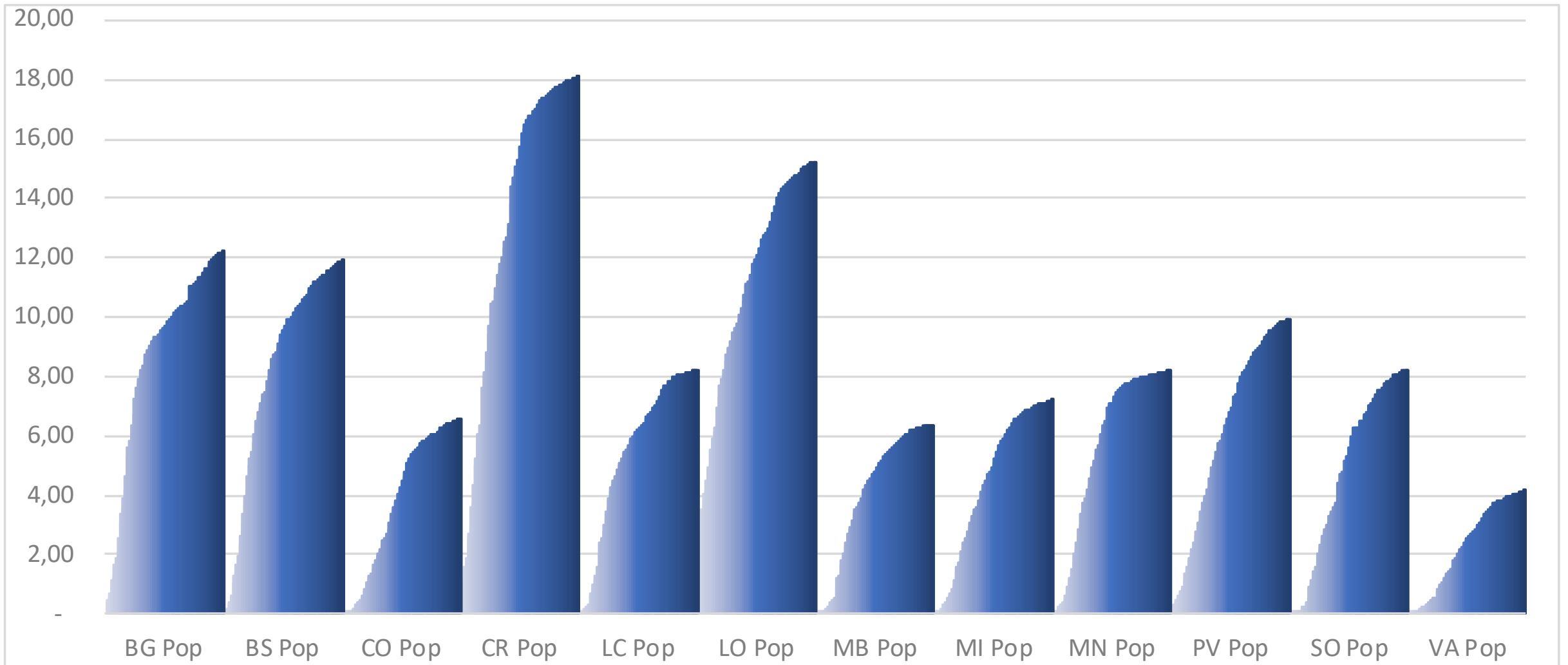

Provincia di Bergamo - Casi positivi valore e incremento giorno su giorno

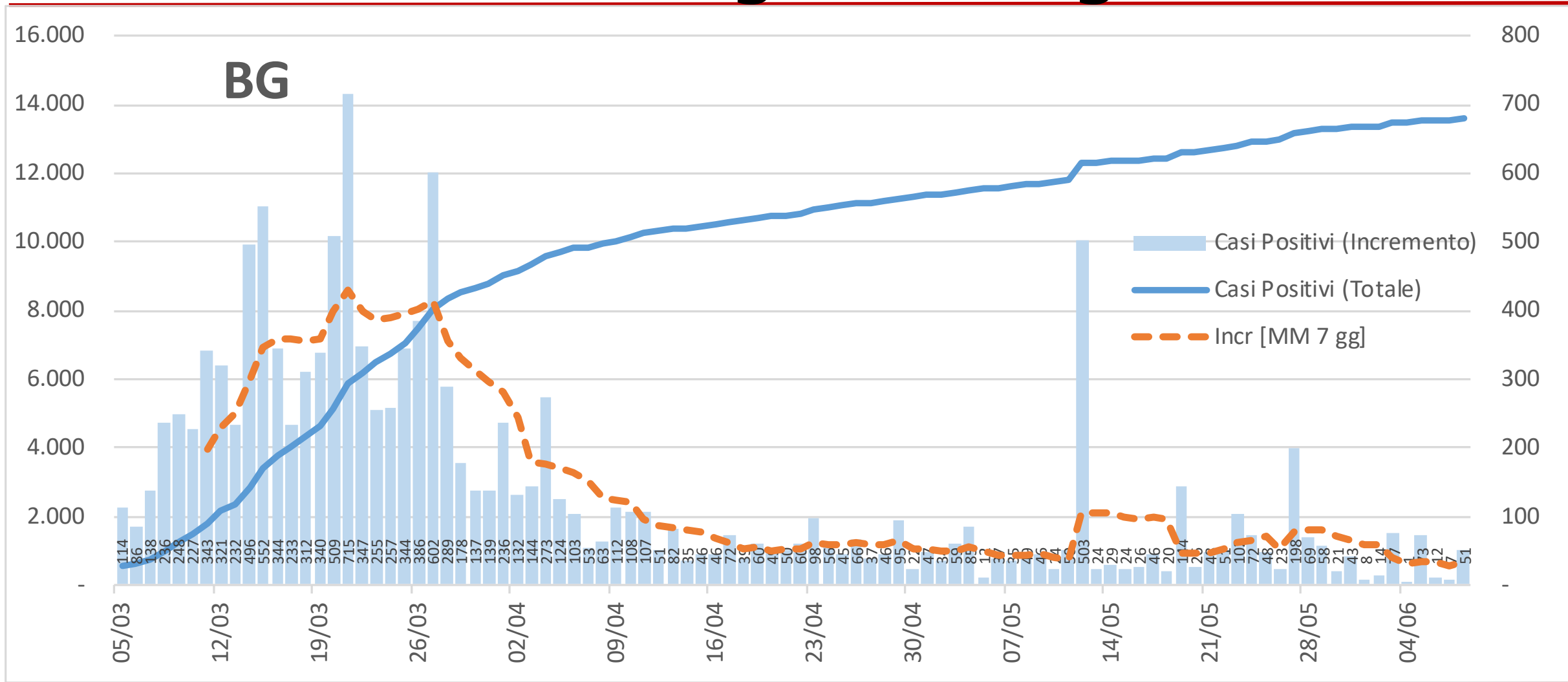

Provincia di Bergamo - Casi positivi valore e incremento settimana su settimana

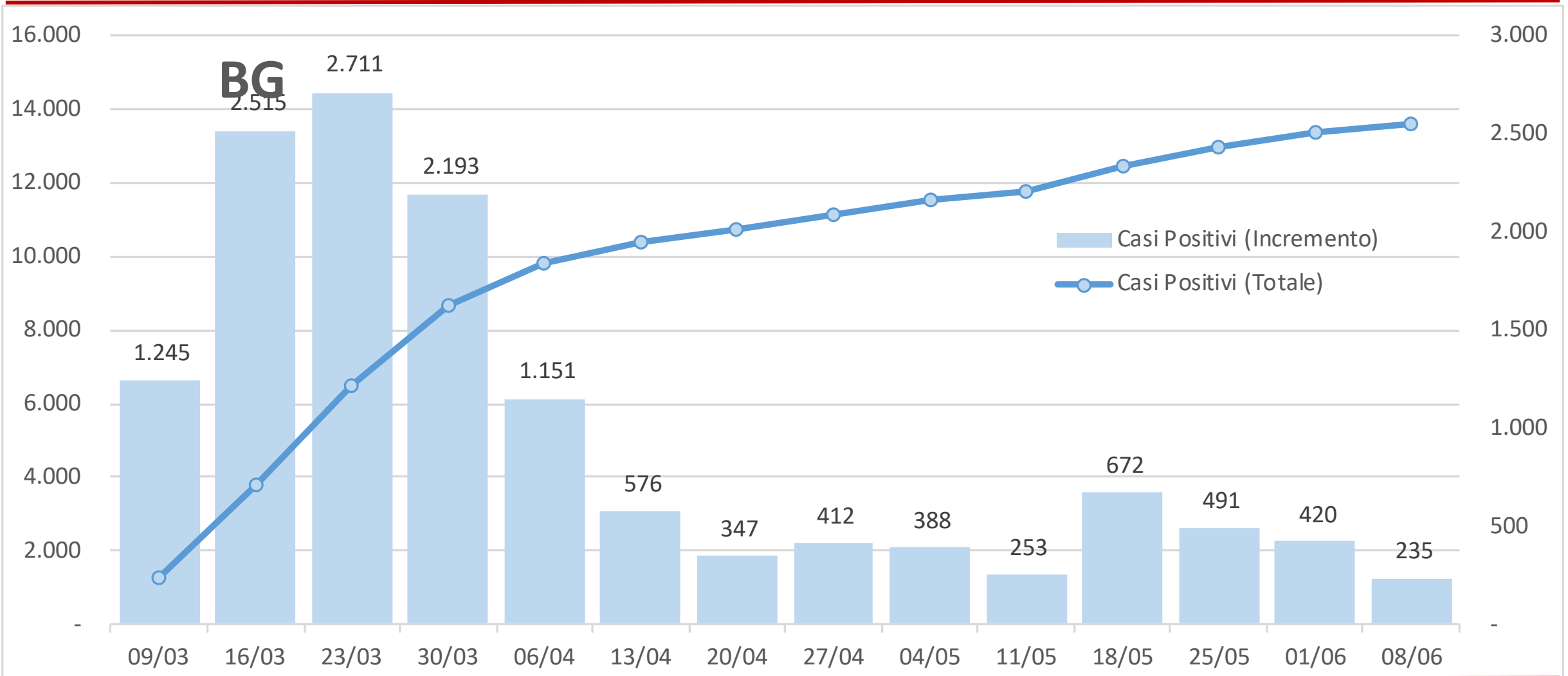

Provincia di Brescia - Casi positivi valore e incremento giorno su giorno

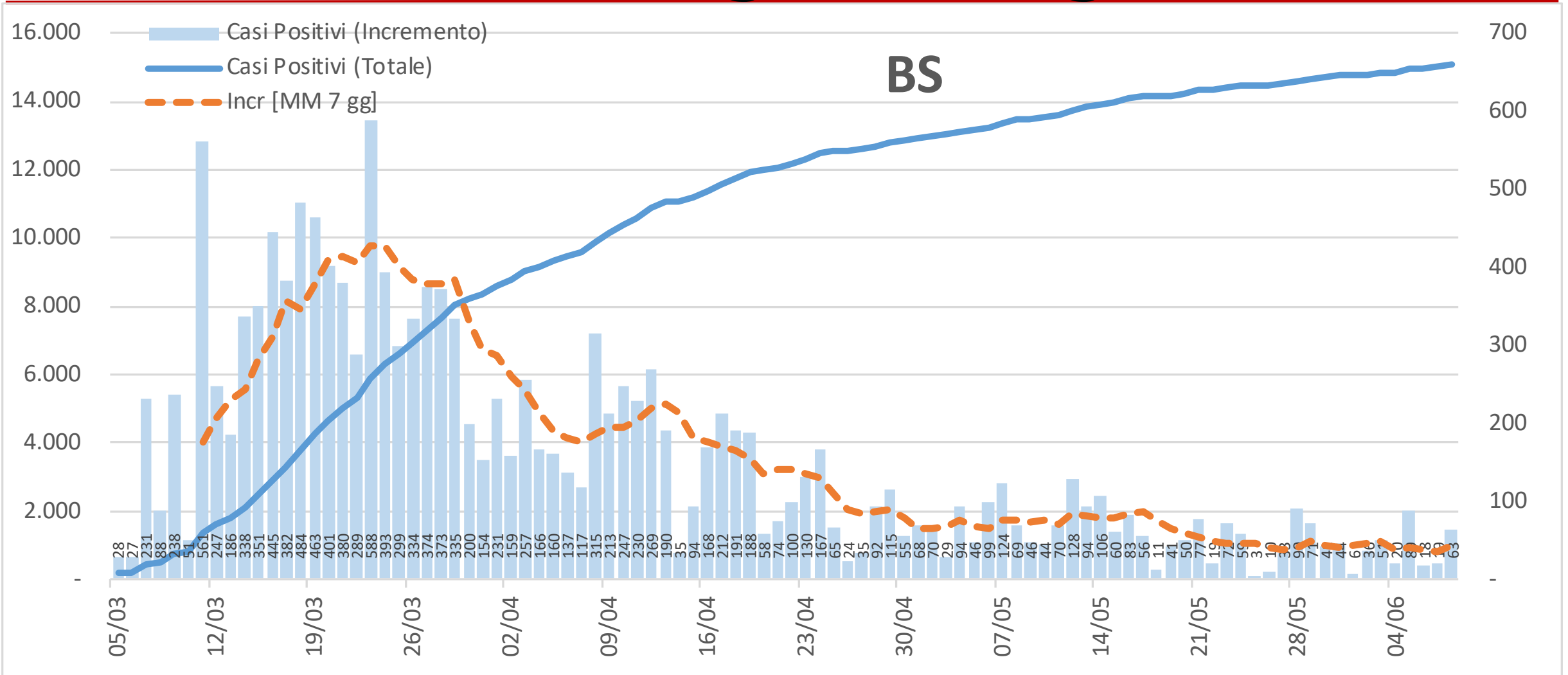

Provincia di Brescia - Casi positivi valore e incremento settimana su settimana

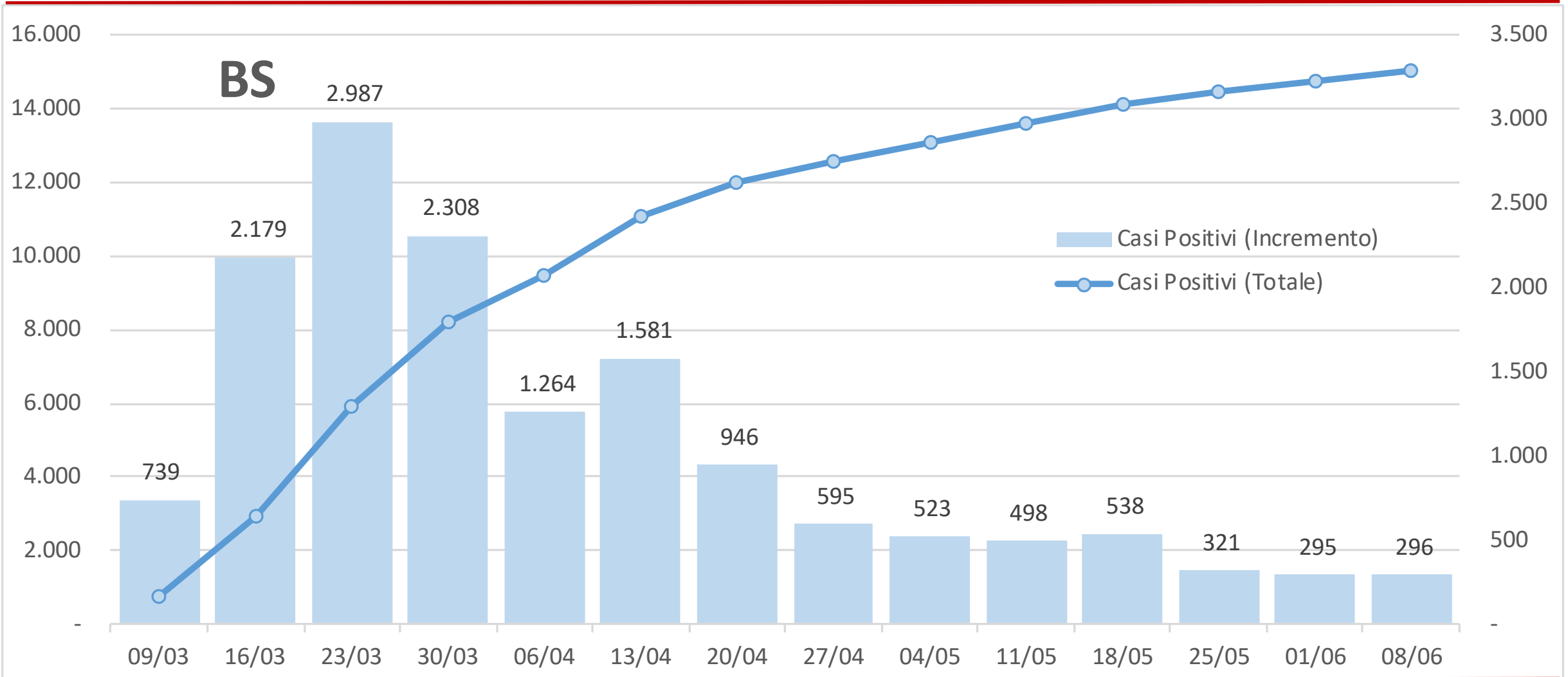

Provincia di Como - Casi positivi valore e incremento giorno su giorno

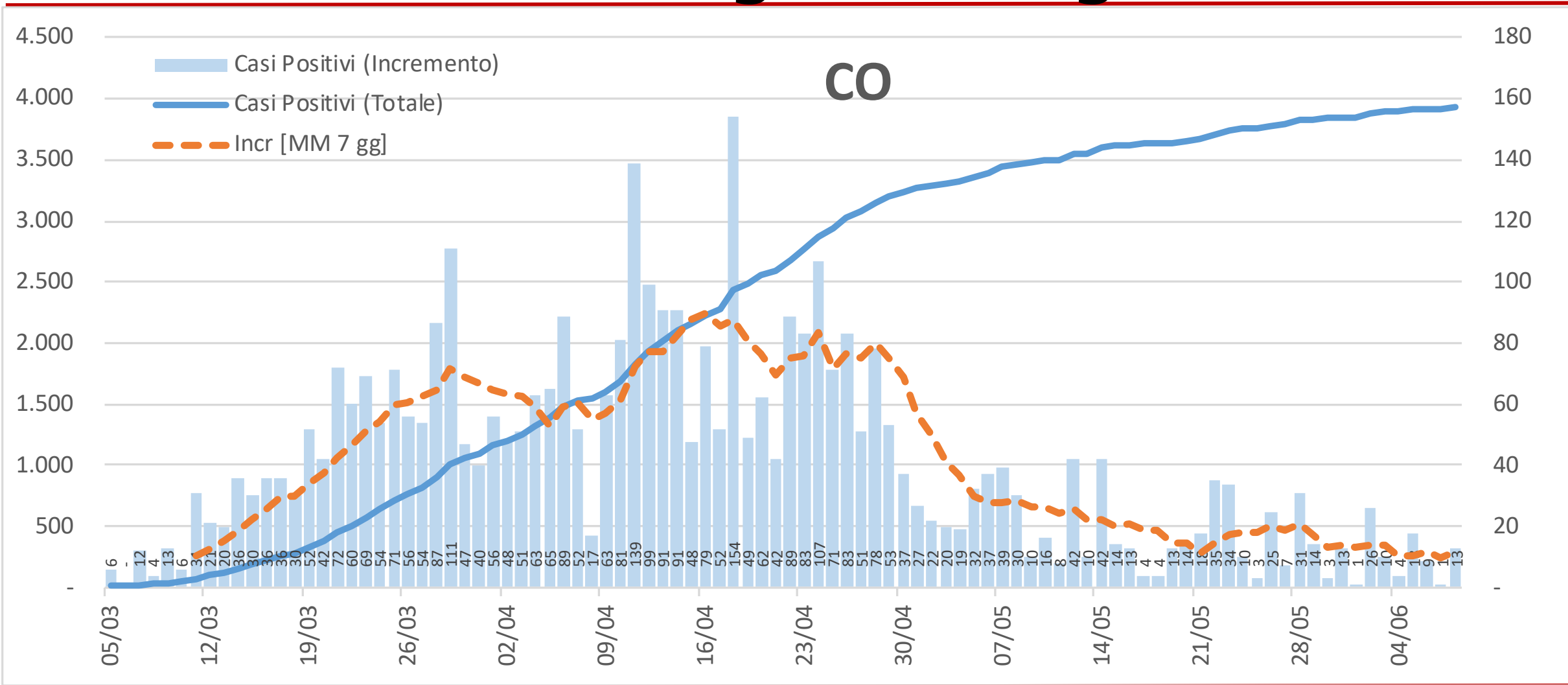

Provincia di Como - Casi positivi valore e incremento settimana su settimana

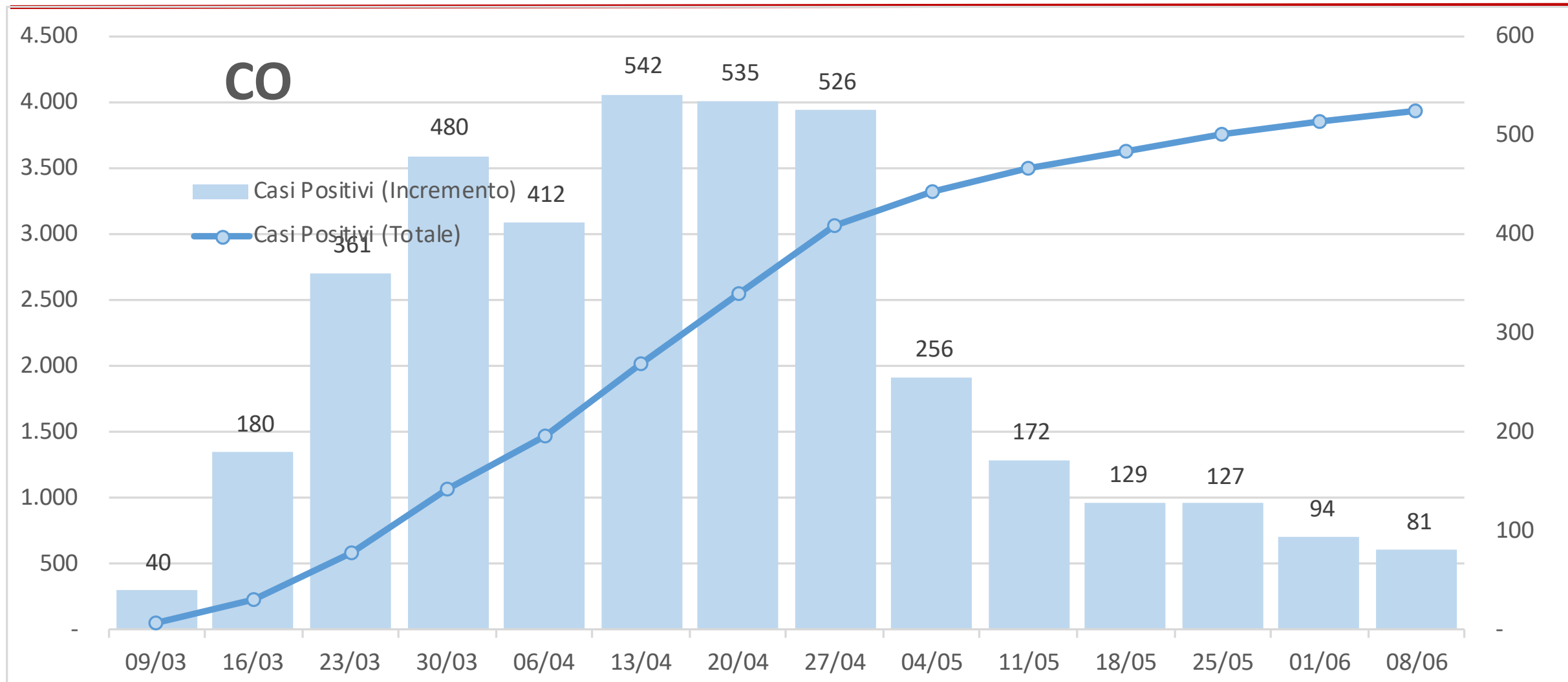

Provincia di Cremona - Casi positivi valore e incremento giorno su giorno

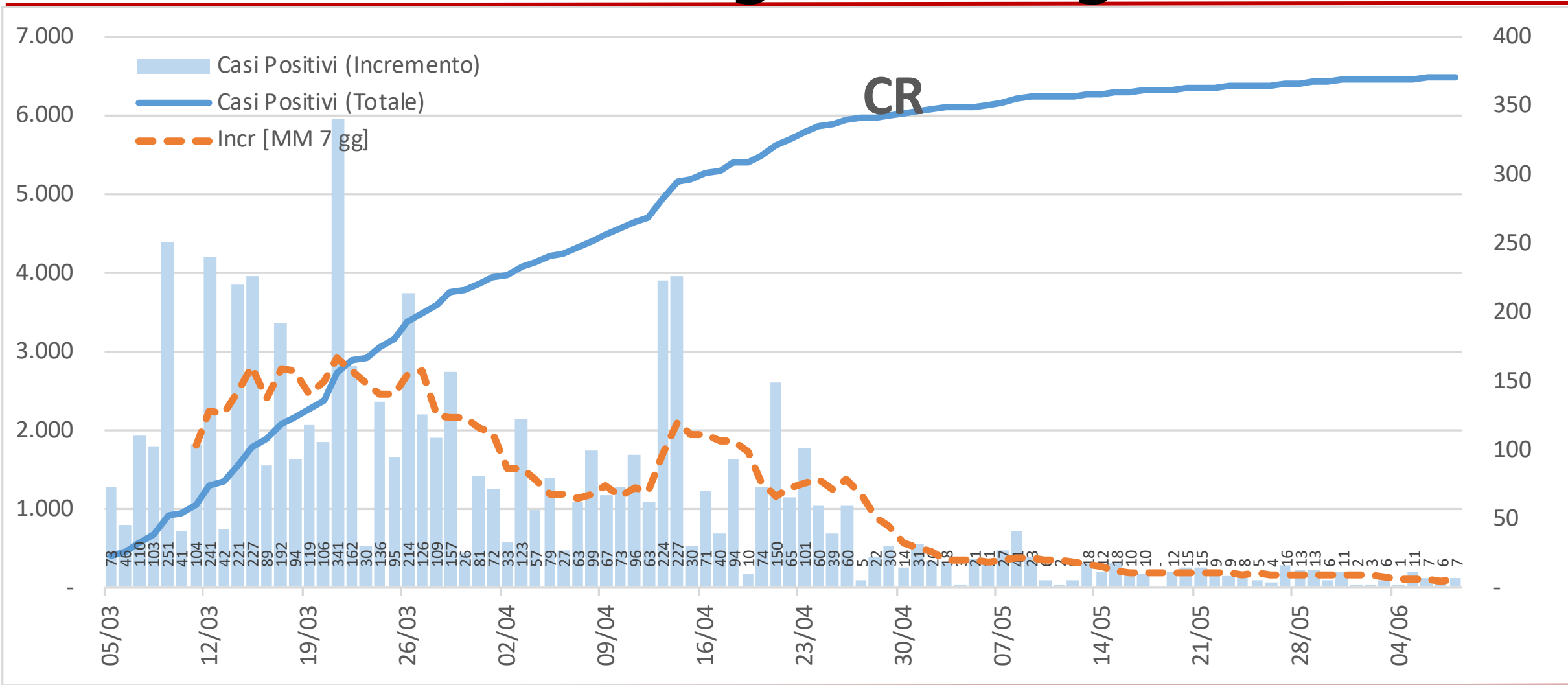

Provincia di Cremona - Casi positivi valore e incremento settimana su settimana

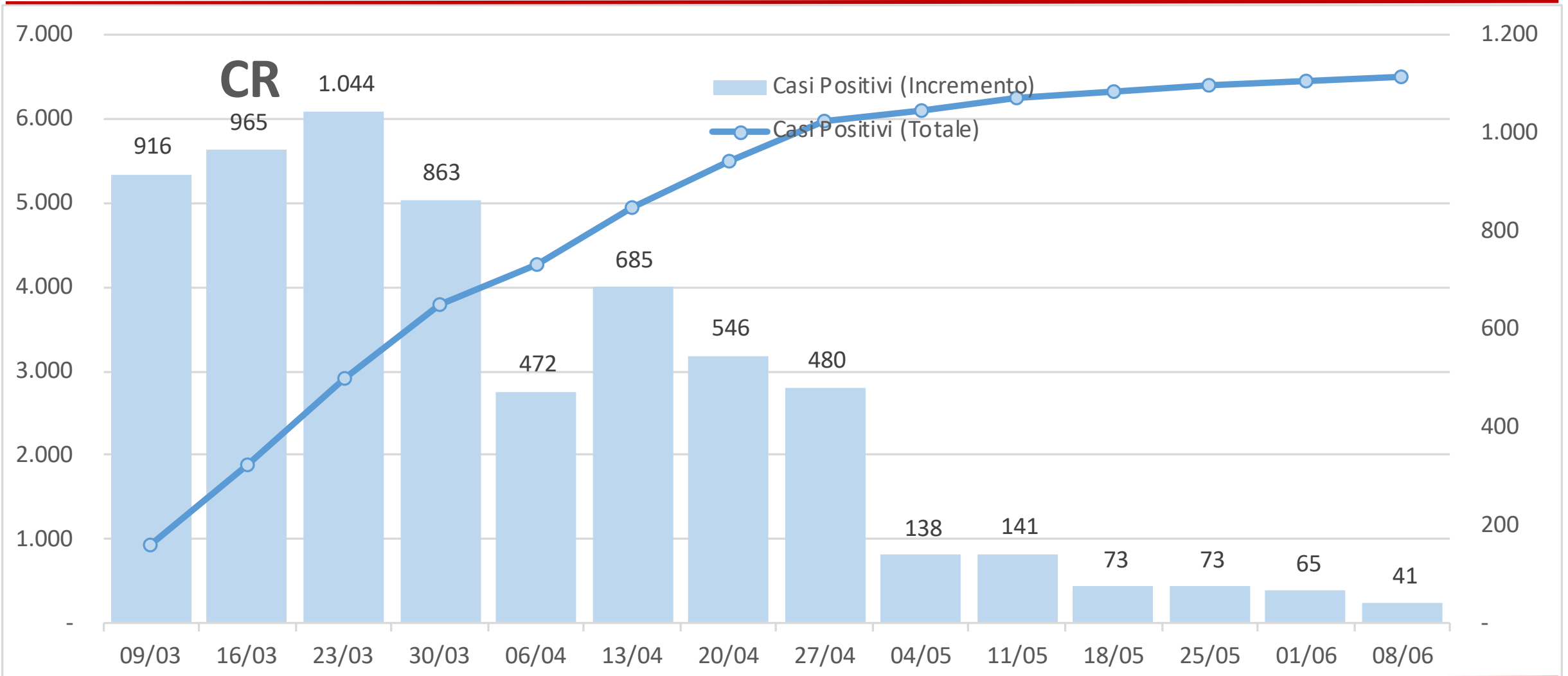

Provincia di Lecco - Casi positivi valore e incremento giorno su giorno

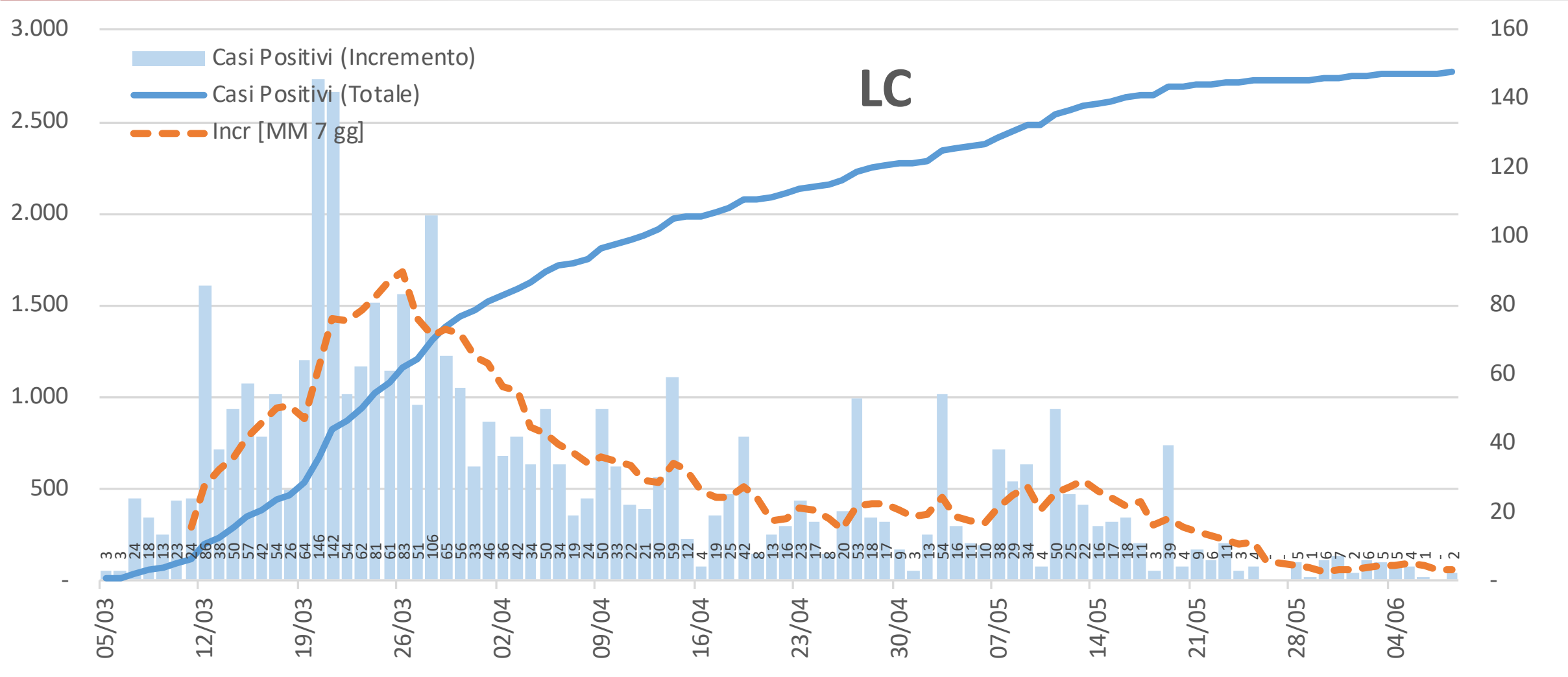

Provincia di Lecco - Casi positivi valore e incremento settimana su settimana

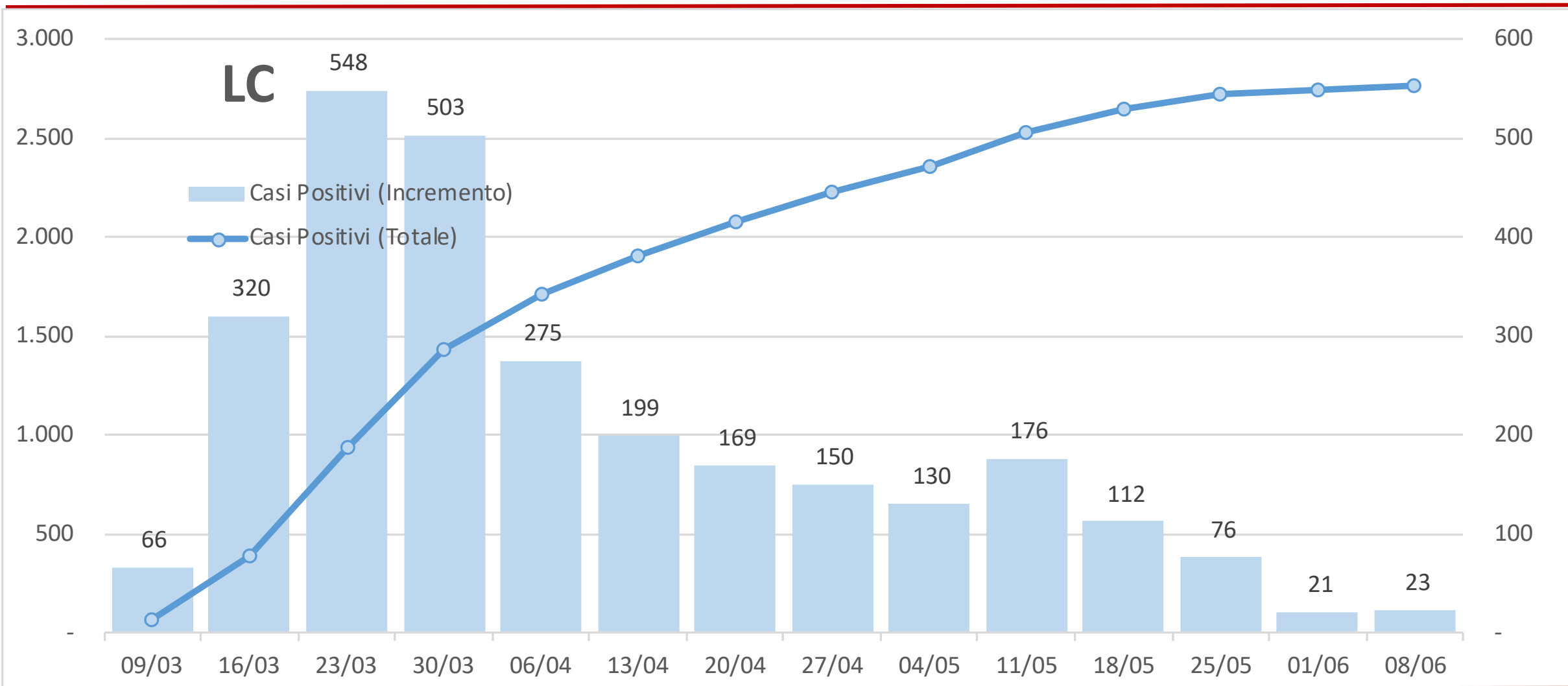

Provincia di Lodi - Casi positivi valore e incremento giorno su giorno

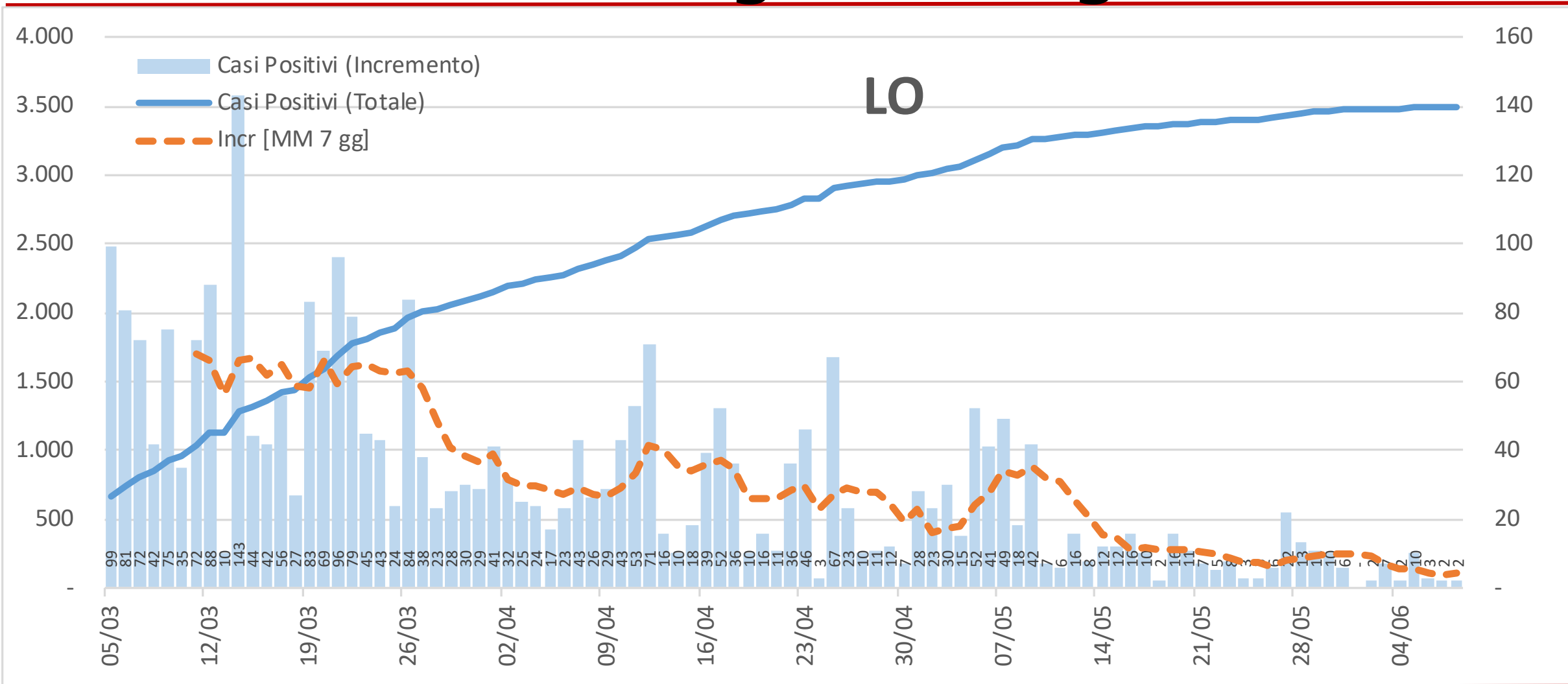

Provincia di Lodi - Casi positivi valore e incremento settimana su settimana

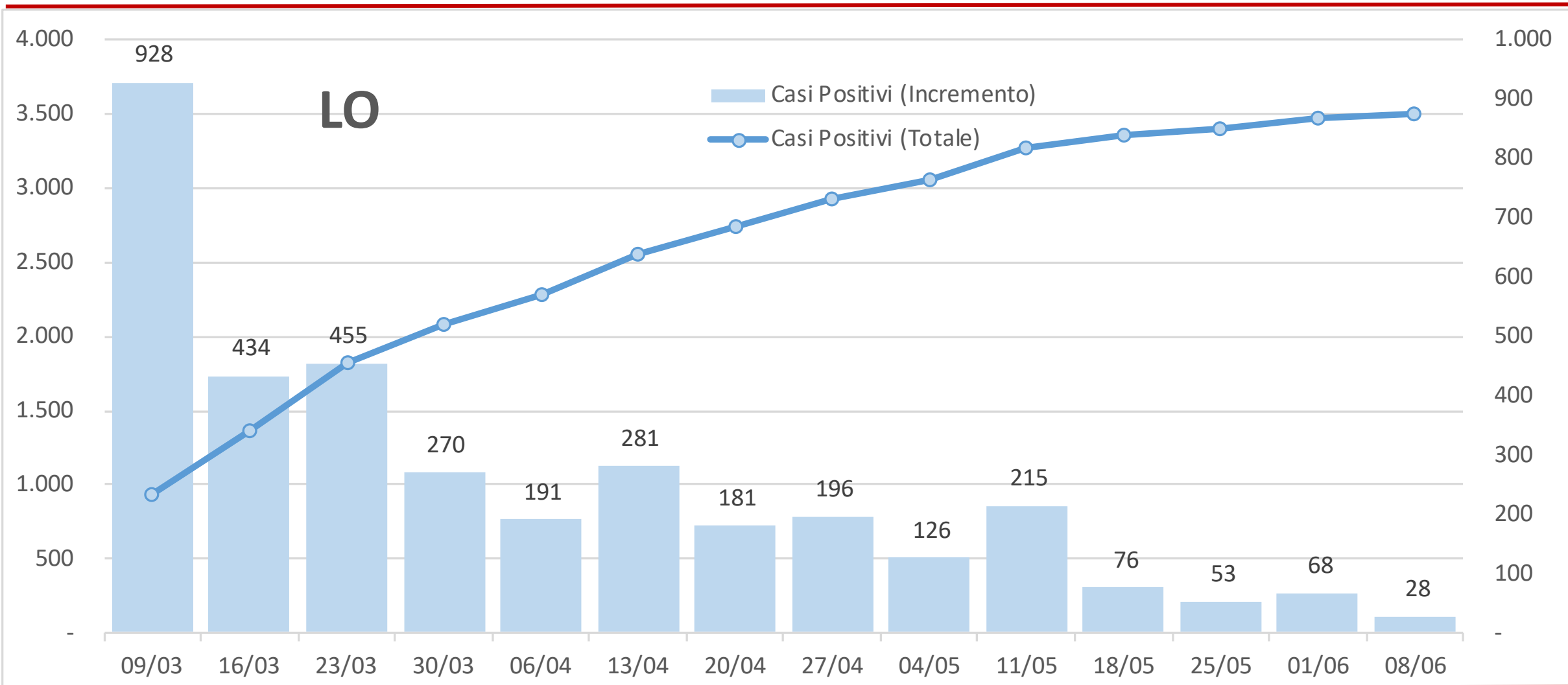

Provincia di Monza e Brianza - Casi positivi valore e incremento giorno su giorno

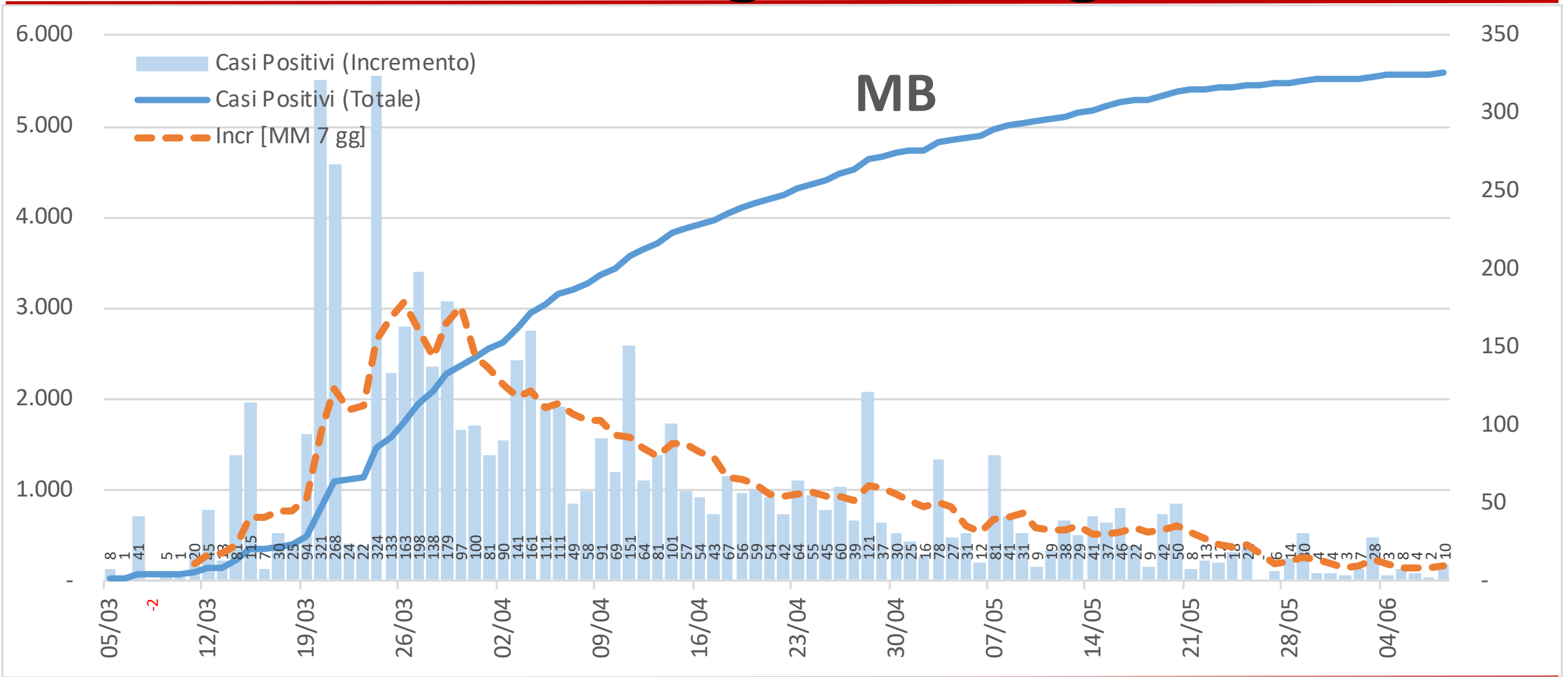

Provincia di Monza e Brianza - Casi positivi valore e incremento settimana su settimana

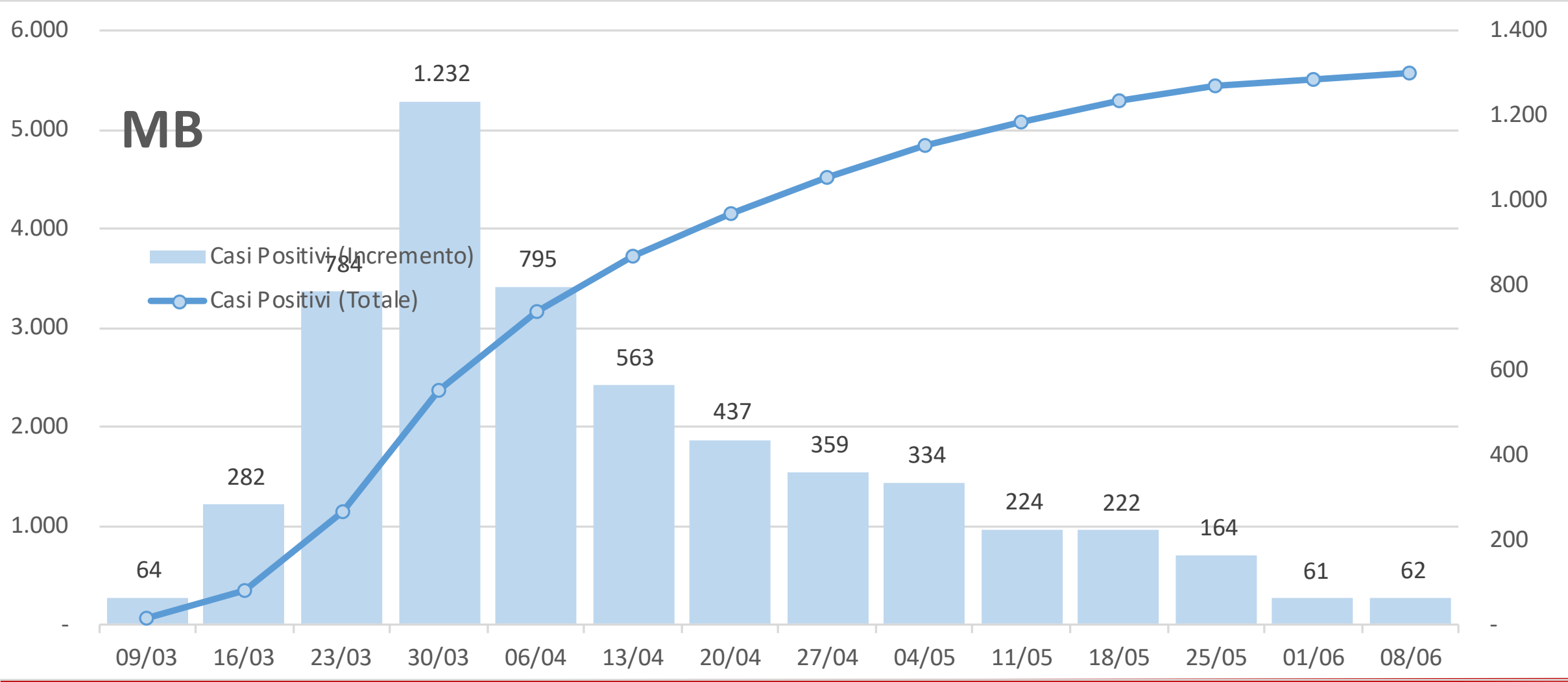

Provincia di Milano - Casi positivi valore e incremento giorno su giorno

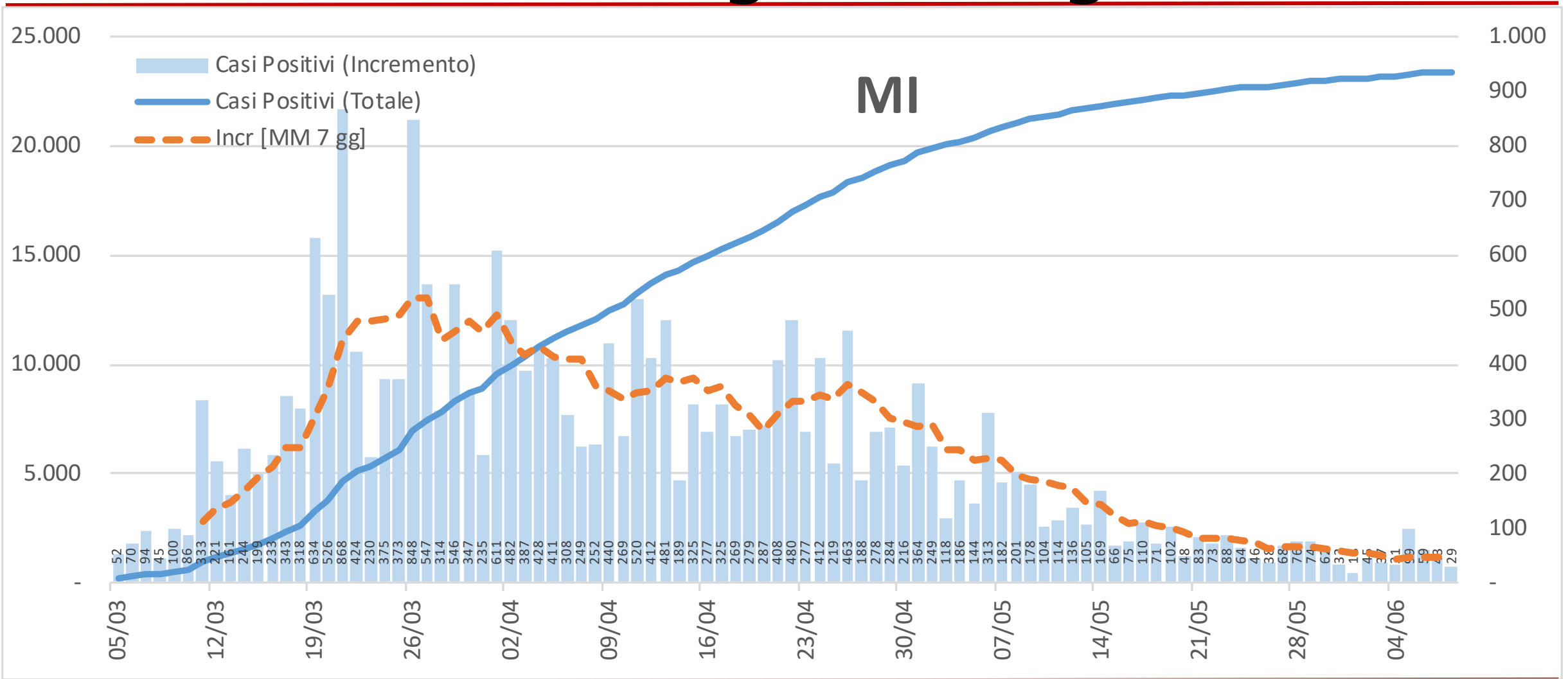

Provincia di Milano - Casi positivi valore e incremento settimana su settimana

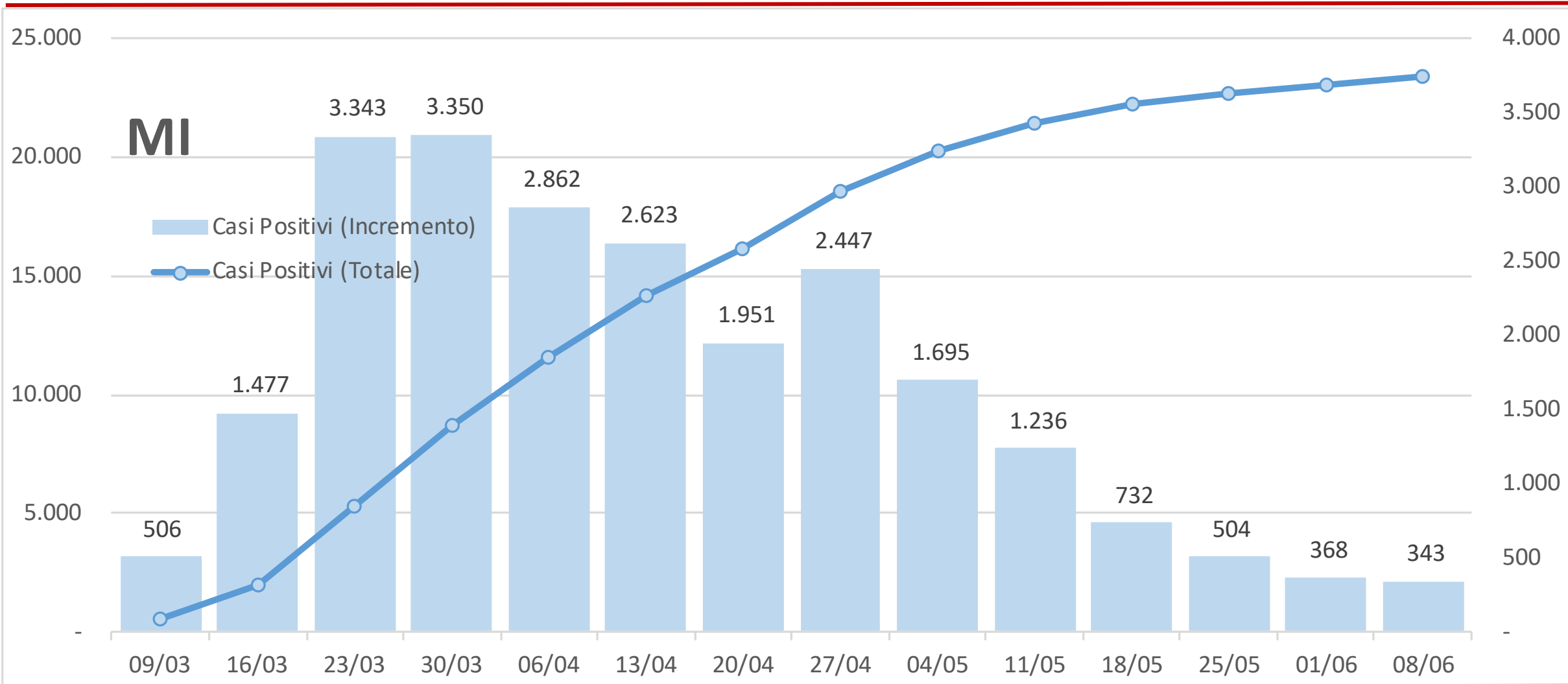

Provincia di Mantova - Casi positivi valore e incremento giorno su giorno

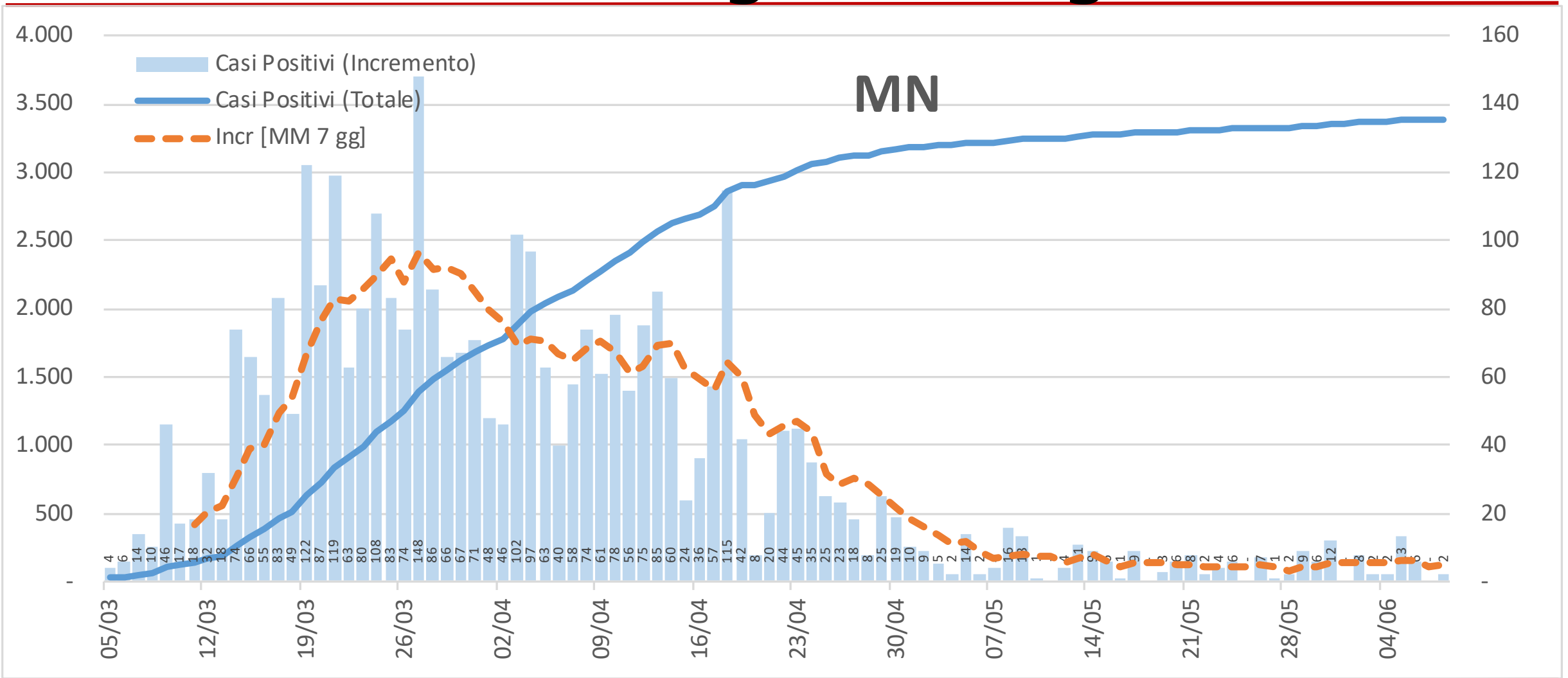

Provincia di Mantova - Casi positivi valore e incremento settimana su settimana

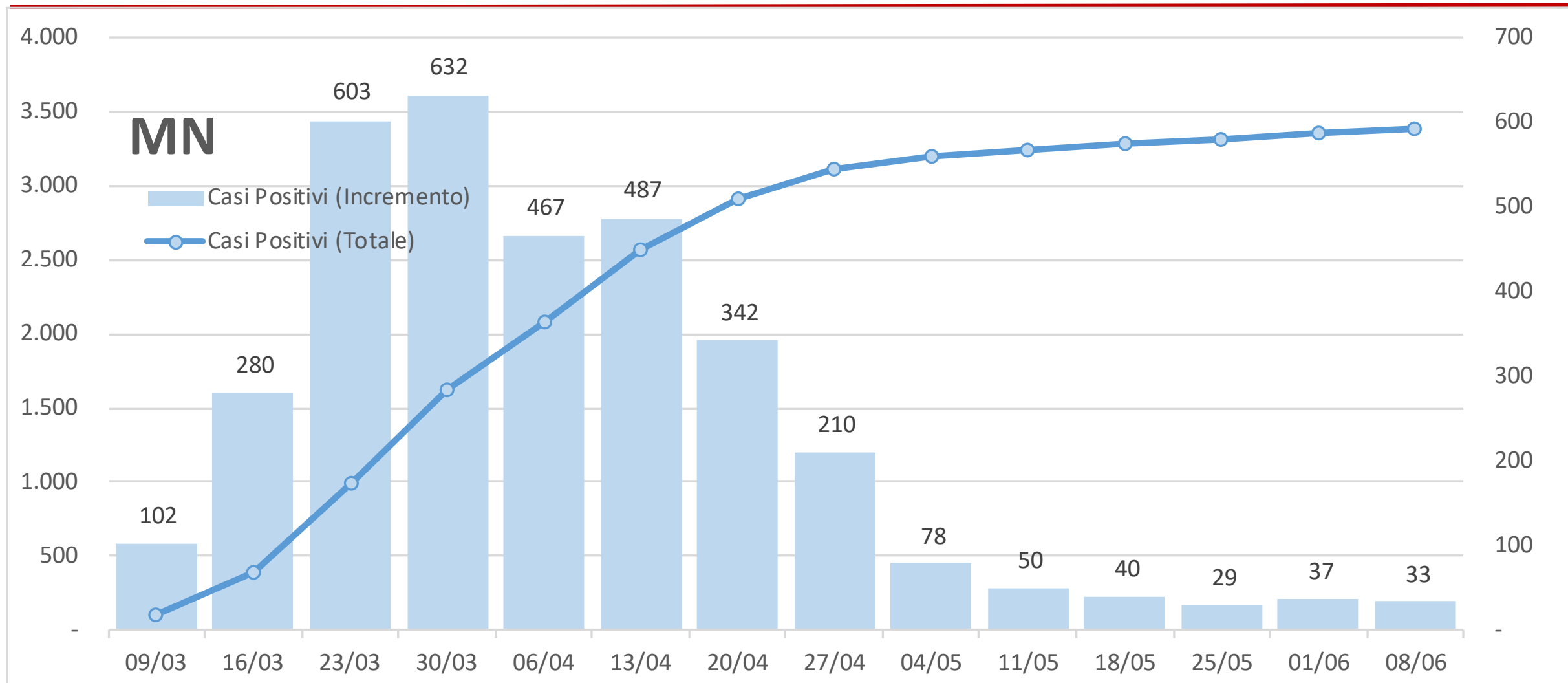

Provincia di Pavia - Casi positivi valore e incremento giorno su giorno

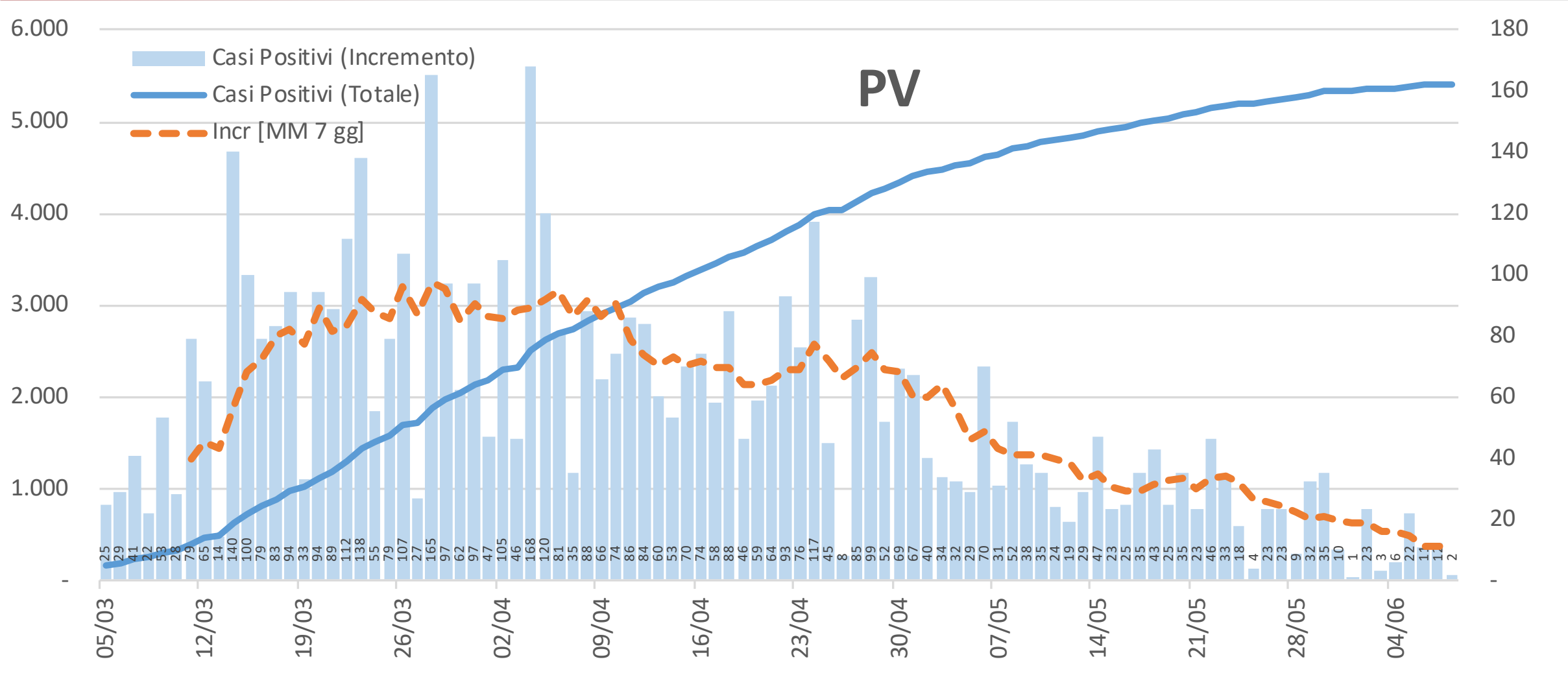

Provincia di Pavia - Casi positivi valore e incremento settimana su settimana

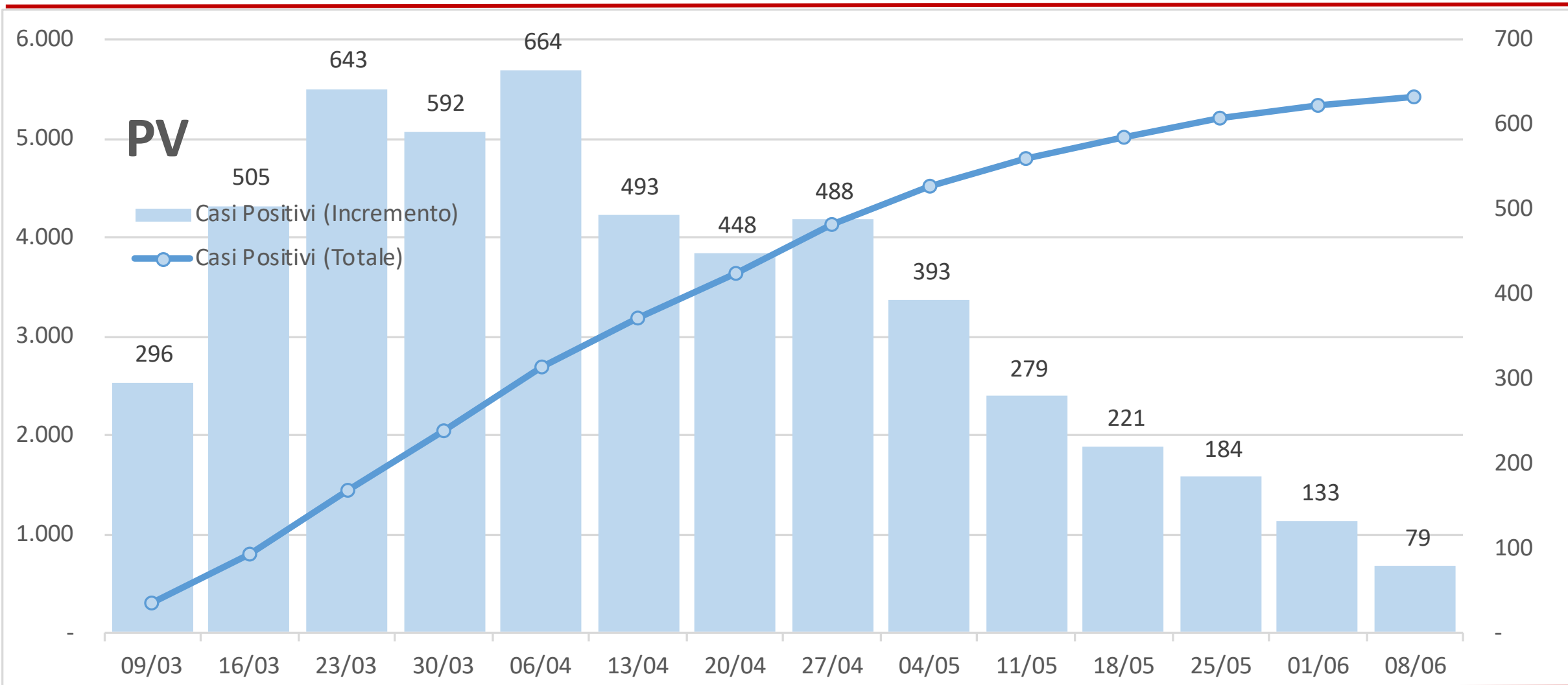

Provincia di Sondrio - Casi positivi valore e incremento giorno su giorno

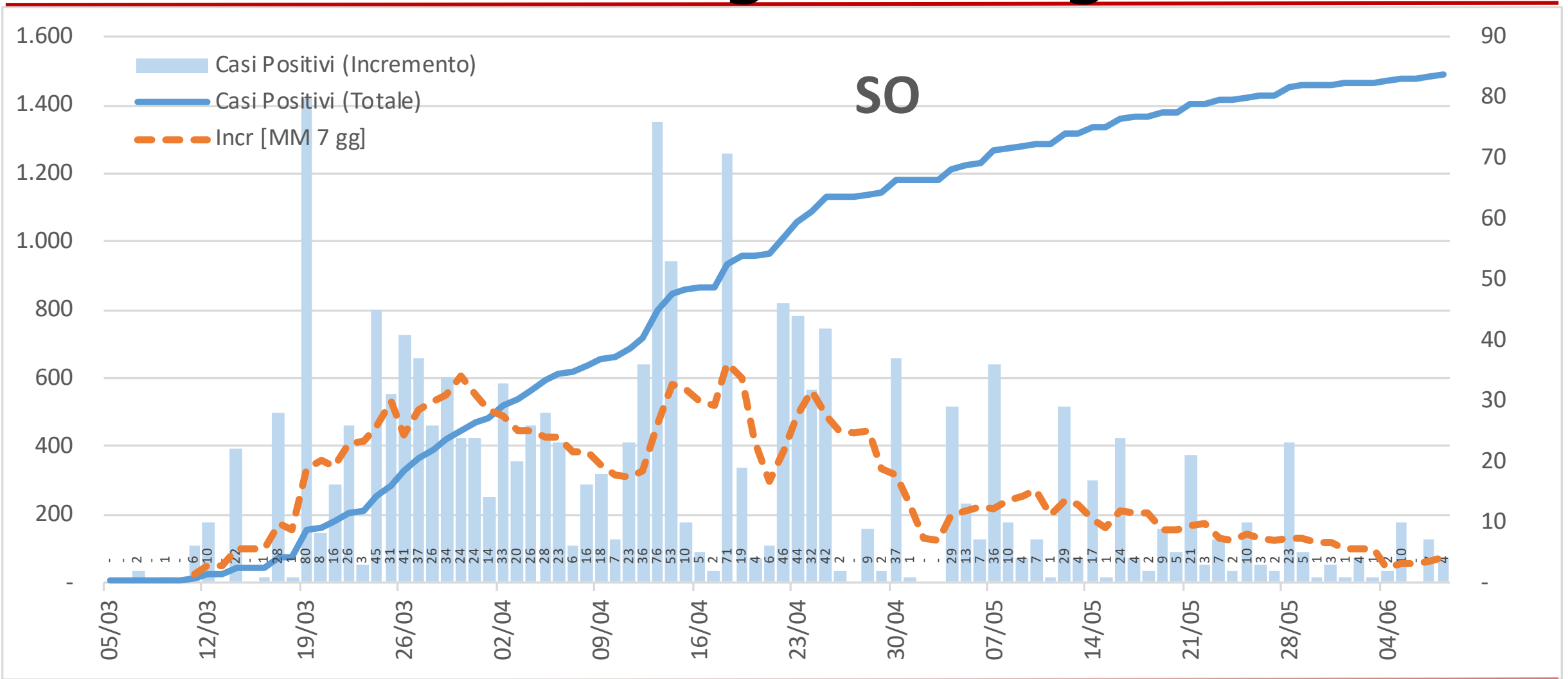

Provincia di Sondrio - Casi positivi valore e incremento settimana su settimana

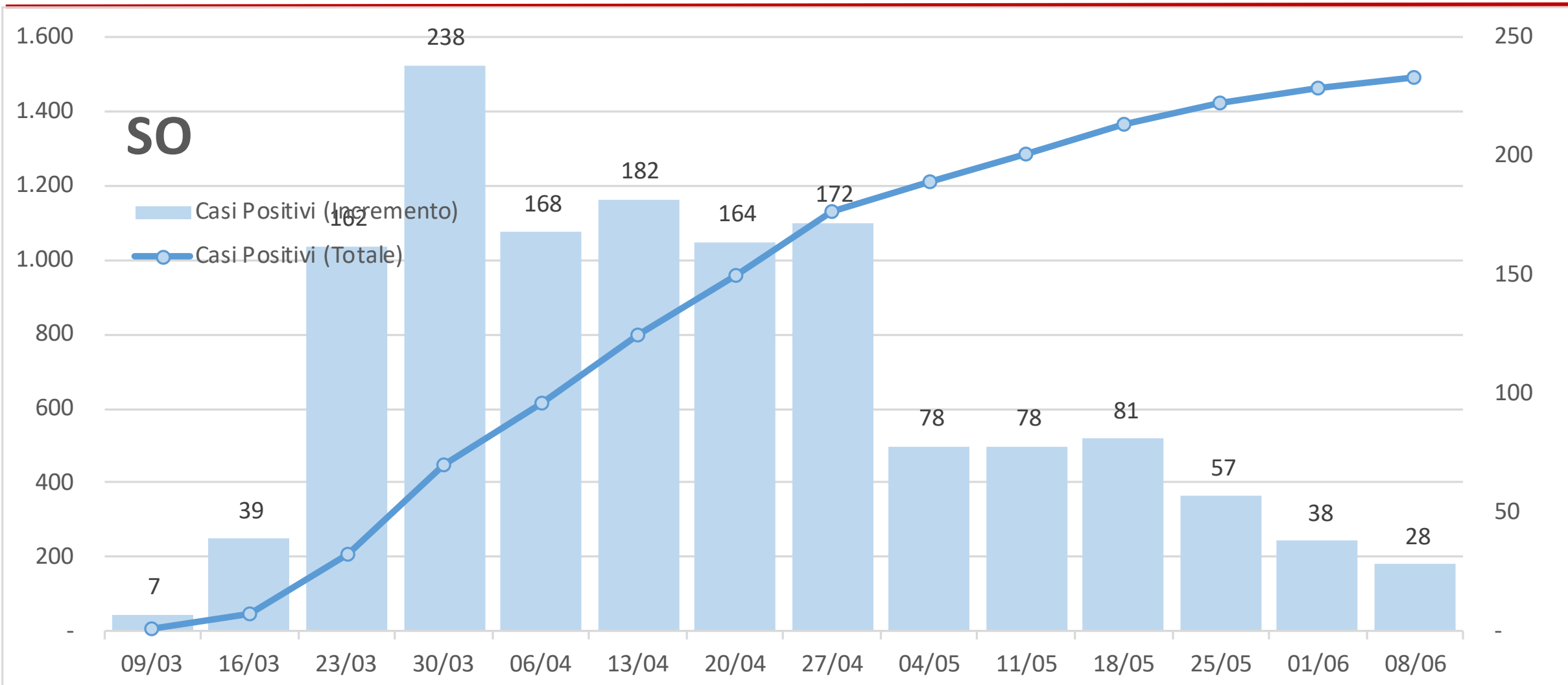

Provincia di Varese - Casi positivi valore e incremento giorno su giorno

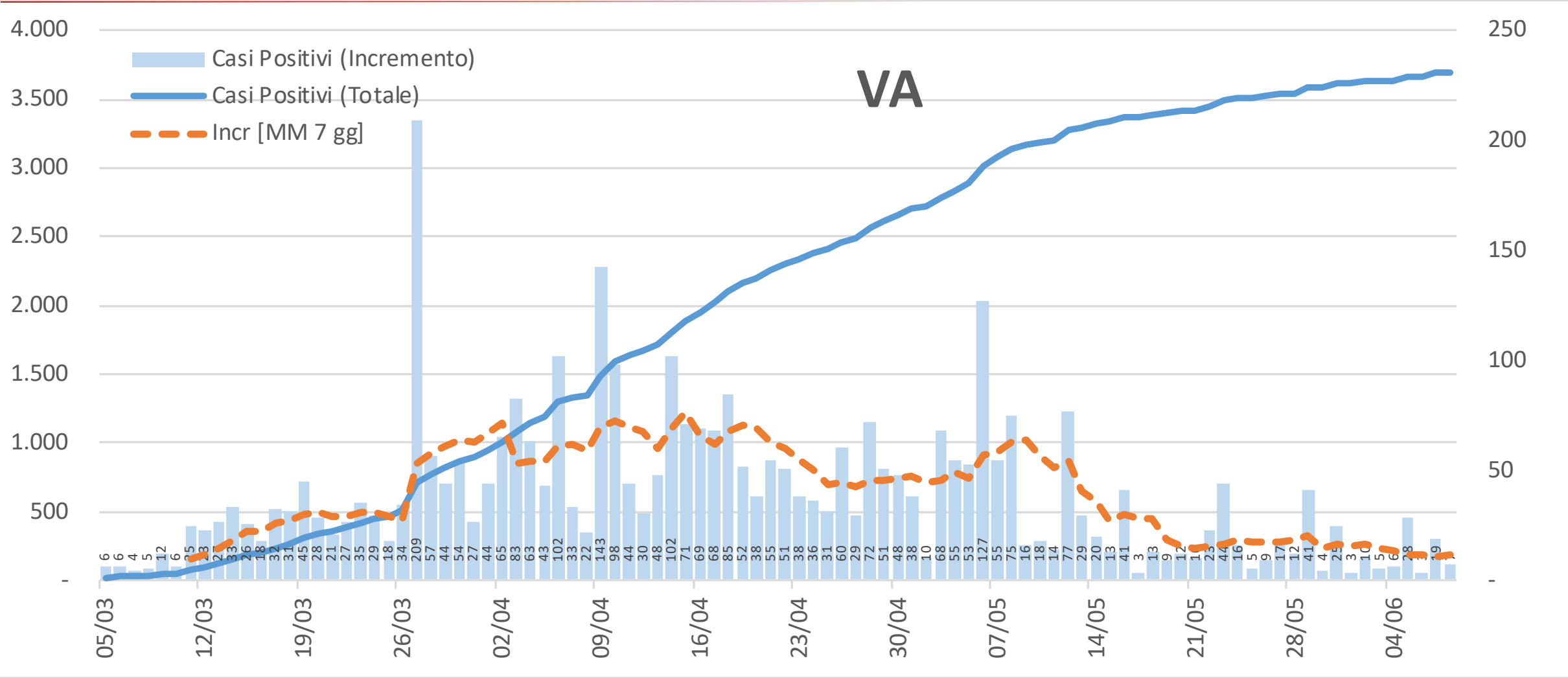

Provincia di Varese - Casi positivi valore e incremento settimana su settimana

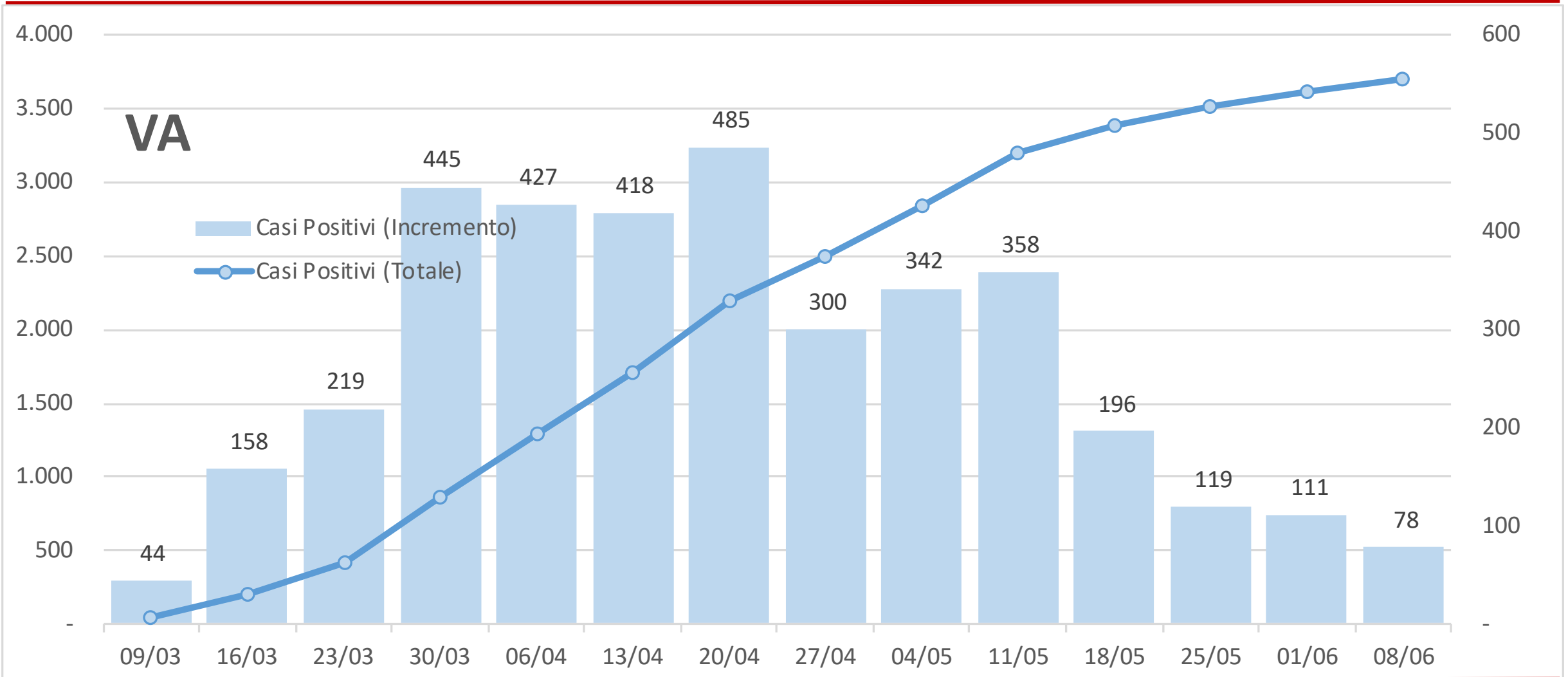

Rapporto tra decessi e casi positivi (dati provinciali - valori assoluti)

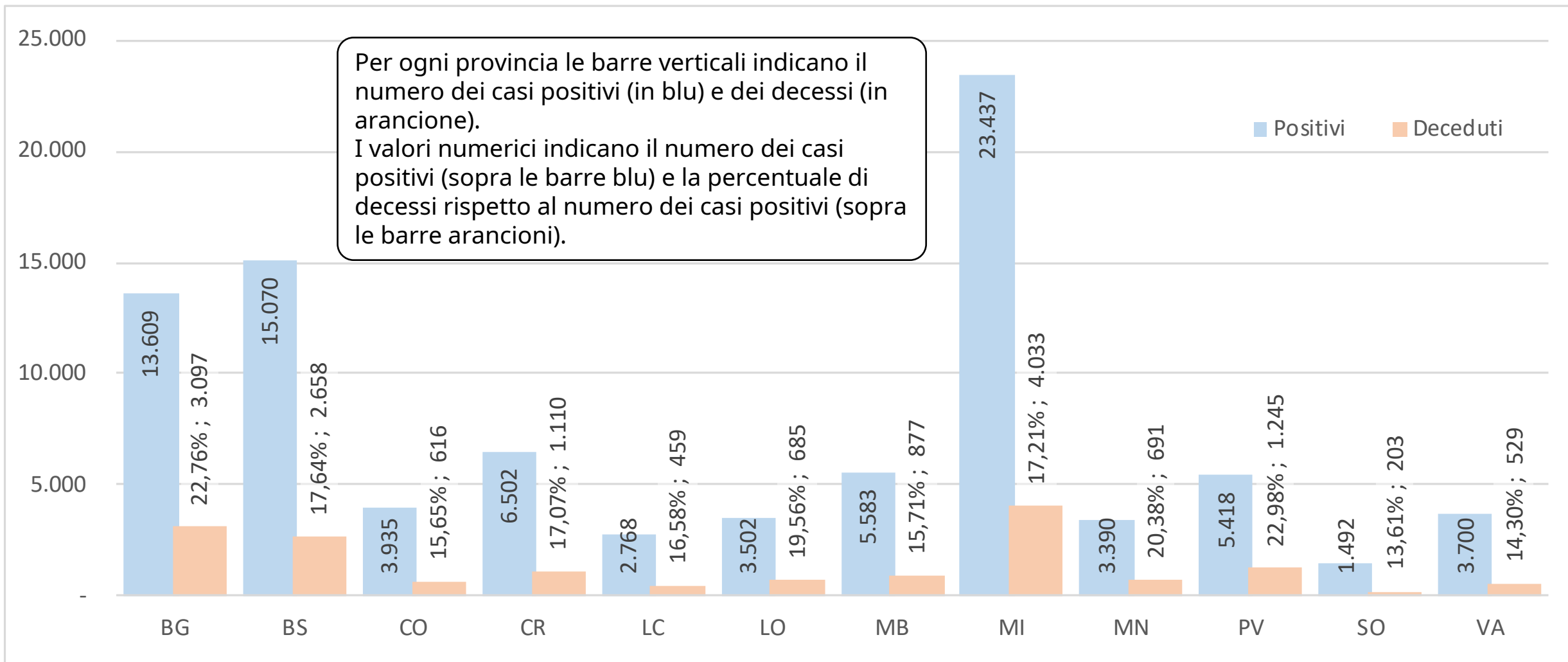

Note [1]

- » Il numero dei casi positivi è 194, il 50% più di ieri e i due terzi dei casi italiani. Il numero dei casi positivi cresce nonostante un ridottissimo numero di tamponi: oggi sono solo 4'500.
- » Su scala settimanale il numero dei casi positivi è in calo. Si deve però considerare che nella settimana che si chiude oggi sono stati comunicati circa 69'000 tamponi: il valore più basso delle ultime sette settimane!
- » **Non è possibile valutare la percentuale di tamponi positivi rispetto ai tamponi efficaci visto che oggi i dati dimostrano tutta la loro inaffidabilità perché indicano un numero totale di casi positivi inferiore a quello indicato ieri. Non è possibile che questo numero diminuisca da un giorno all'altro perché rappresenta la somma dei casi rilevati giorno per giorno. Le ipotesi sono due: sono errati i dati di oggi oppure sono sbagliati i dati di ieri (e forse anche dei giorni precedenti)!**
- » **Il numero dei decessi giornalieri oggi è pari a 32! Anche qui sono il 50% in più di ieri e rappresentano la metà dei decessi registrati a livello nazionale. Su scala settimanale si conferma una diminuzione rispetto alla settimana precedente.**
- » **Come sempre la volubilità di tutti questi numeri impone una grande prudenza nell'analisi degli andamenti perché potrebbero esserci variazioni sostanziali.**

Note [2]

- » **Il dato provinciale è più puntuale e soffre molto di più delle imprecisioni nella comunicazione dei risultati. Per questo motivo l'analisi provinciale richiede ancor più prudenza.**
- » **Sarebbe necessario pubblicare il numero di tamponi effettuati ogni giorno per ogni provincia.**
- » **Quasi tutte le province confermano il trend discendente, soprattutto se si considerano i dati su base settimanale.**

Destano qualche incertezza i dati di Brescia, Lecco, Lodi e Mantova che mostrano un andamento altalenante.

- » **Si ribadisce la difficoltà di analizzare dati di cui non è garantita continuità, uniformità e omogeneità.**

Note Politiche [unica]

- » **Oggi i dati sui tamponi che hanno dato esito positivo sono in completa contraddizione con quelli pubblicati ieri: quando viene dichiarato in diminuzione un dato che, per sua natura, non può diminuire vuol dire che non c'è nessuna attenzione alle modalità di raccolta e di pubblicazione dei dati.**
- » **Continueremo a raccogliere e pubblicare quotidianamente l'analisi di questi dati, anche solo a scopo informativo, ma non si può nascondere lo sconcerto di fronte all'approssimazione e alla superficialità che la Regione Lombardia dimostra nella gestione di questa situazione.**
- » **Peraltro, anche oggi il numero dei tamponi comunicati questa settimana è il più basso delle ultime sette settimane.**
- » **Sono passati più di tre mesi dall'inizio dell'emergenza e la Regione Lombardia non è ancora in grado di dare continuità e sistematicità a una fase rilevante come quella della gestione dei tamponi.**