

Evoluzione situazione Lombardia

**Materiale preparato da Samuele Astuti sulla base dei dati ufficiali
pubblicati da Regione Lombardia**

Versione aggiornata martedì 23 giugno

Dati (Valori Assoluti)

Data	Test effettuati (Totale)	Test positivi (Totale)	Test negativi (Totale)	Analisi in corso (Oggi)	Ricoverati NON in terapia intensiva	Ricoverati in Terapia intensiva	Isolamento domiciliare	Dimessi e trasferiti al domicilio	Guariti	Deceduti (Totale)	Casi Positivi (Totale)
mar 23/06/20	971.721	142.364	824.897	4.460	910	51	11.943	2.552	61.138	16.579	93.173
lun 22/06/20	964.735	142.158	818.263	4.314	1.047	51	12.540	2.677	60.223	16.573	93.111
dom 21/06/20	956.959	141.952	810.622	4.385	1.260	53	12.530	2.690	59.865	16.570	92.968
sab 20/06/20	949.134	141.680	802.885	4.569	1.401	54	12.456	2.685	59.687	16.557	92.840
ven 19/06/20	939.820	141.208	794.154	4.458	1.537	60	12.448	2.777	59.319	16.534	92.675
gio 18/06/20	929.356	140.708	784.198	4.450	1.673	60	12.914	2.858	58.497	16.516	92.518
mer 17/06/20	917.881	140.210	773.248	4.423	1.796	59	13.117	3.030	57.820	16.480	92.302
mar 16/06/20	906.322	139.713	762.587	4.022	1.902	69	13.262	2.971	57.390	16.466	92.060
lun 15/06/20	899.278	139.394	755.647	4.237	2.018	94	13.864	3.060	56.424	16.457	91.917
dom 14/06/20	892.641	139.034	749.138	4.469	2.116	94	13.779	3.078	56.142	16.449	91.658
sab 13/06/20	883.305	138.556	740.229	4.520	2.252	96	14.437	3.267	54.934	16.428	91.414
ven 12/06/20	873.831	138.100	731.057	4.674	2.357	97	14.570	3.238	54.537	16.405	91.204
gio 11/06/20	858.994	137.365	717.078	4.551	2.488	97	14.755	3.316	53.902	16.374	90.932
mer 10/06/20	845.618	136.703	704.676	4.239	2.565	98	15.194	3.341	53.133	16.349	90.680
mar 09/06/20	836.313	136.340	695.518	4.455	2.660	96	15.541	3.423	52.544	16.317	90.581

Casi positivi - Valore assoluto e incremento Giorno su Giorno

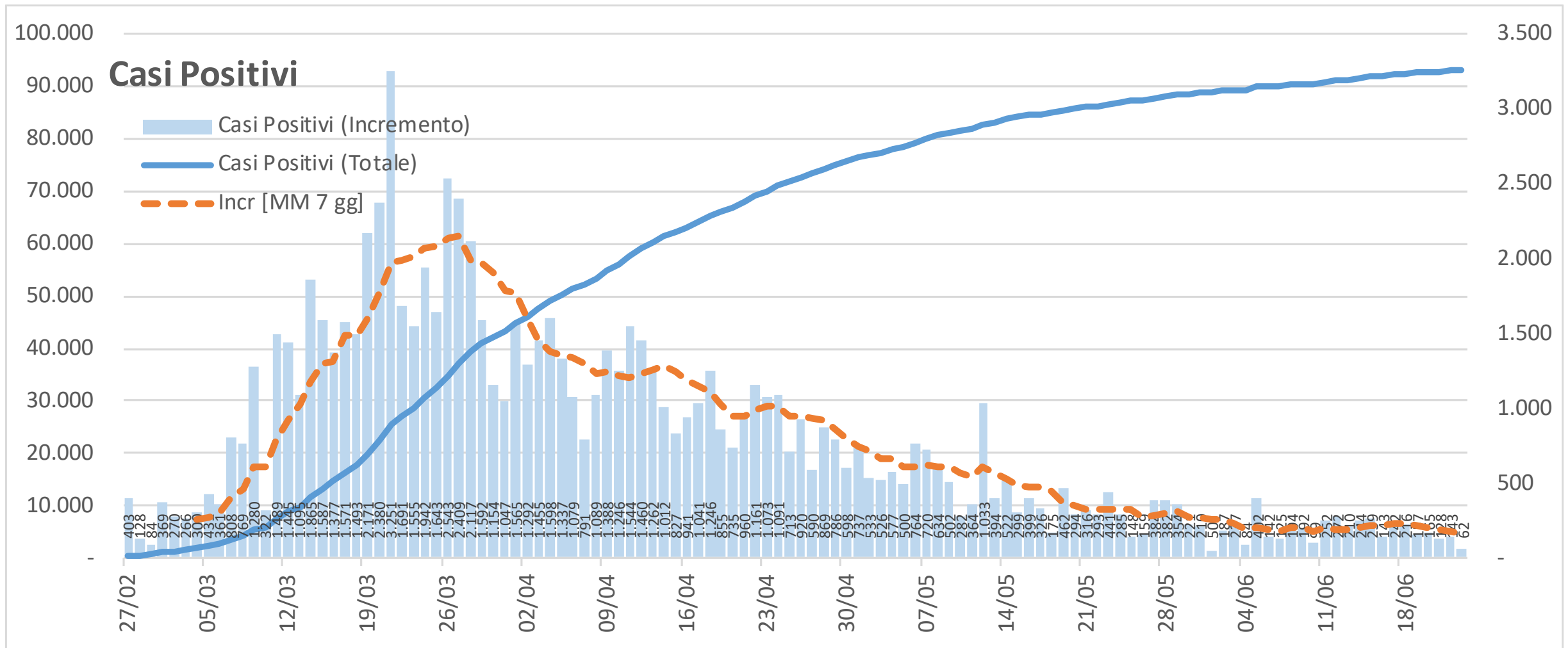

Casi positivi - Valore assoluto e incremento Settimana su Settimana

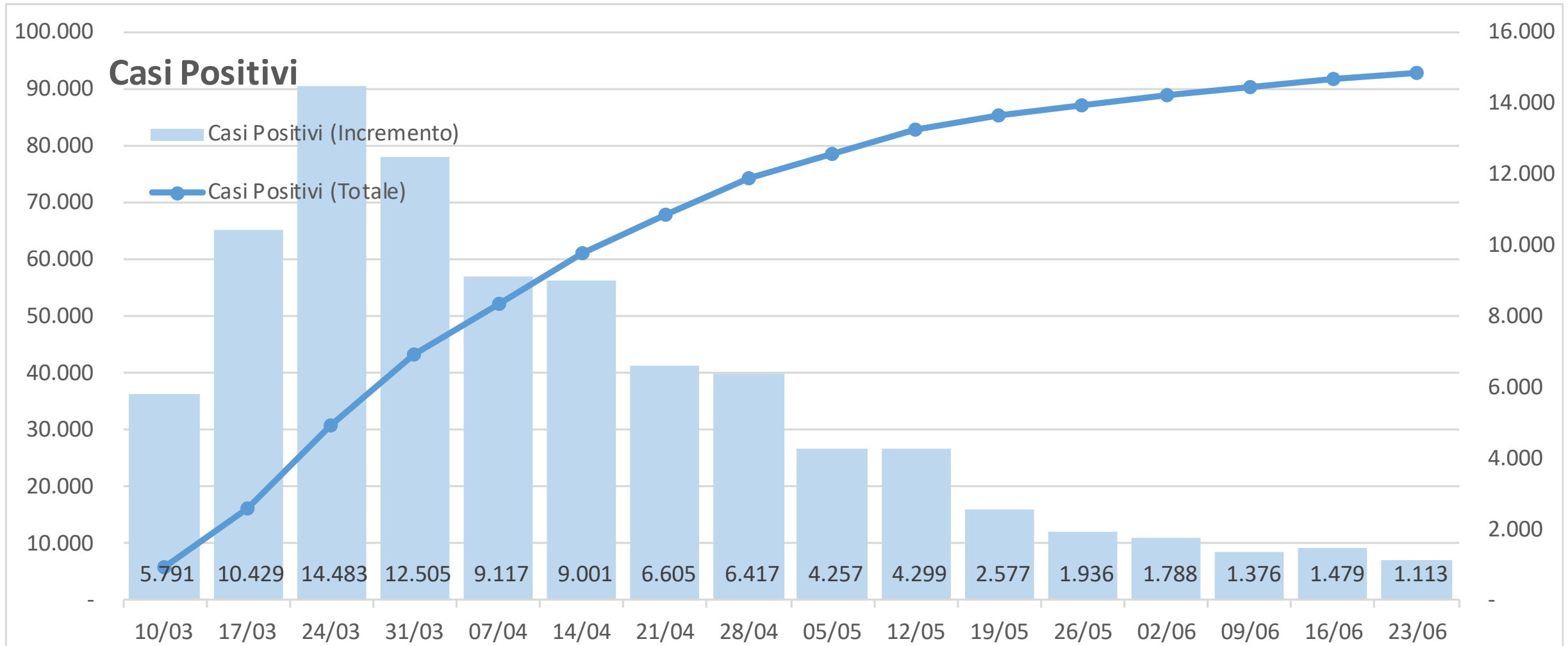

Numero tamponi positivi vs numero totale tamponi pubblicato [giorno su giorno]

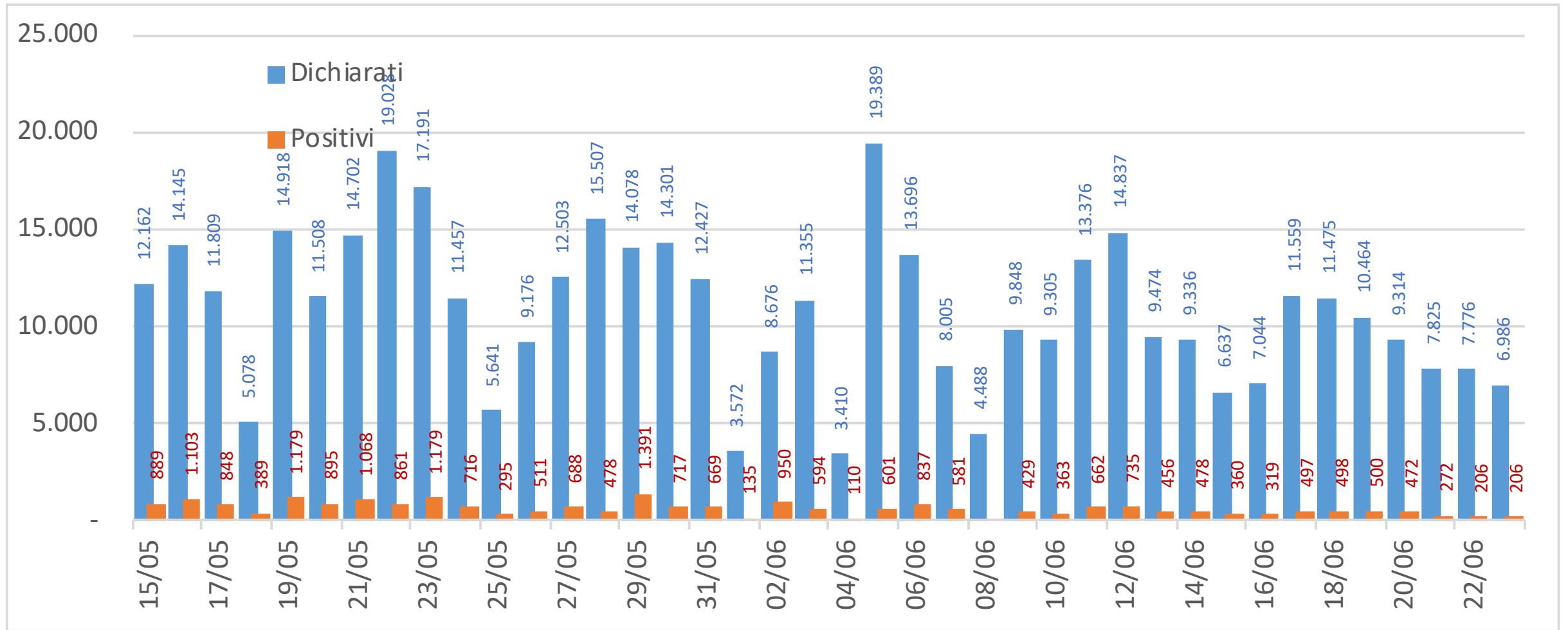

Numero tamponi positivi vs numero totale tamponi pubblicato [settimana su settimana]

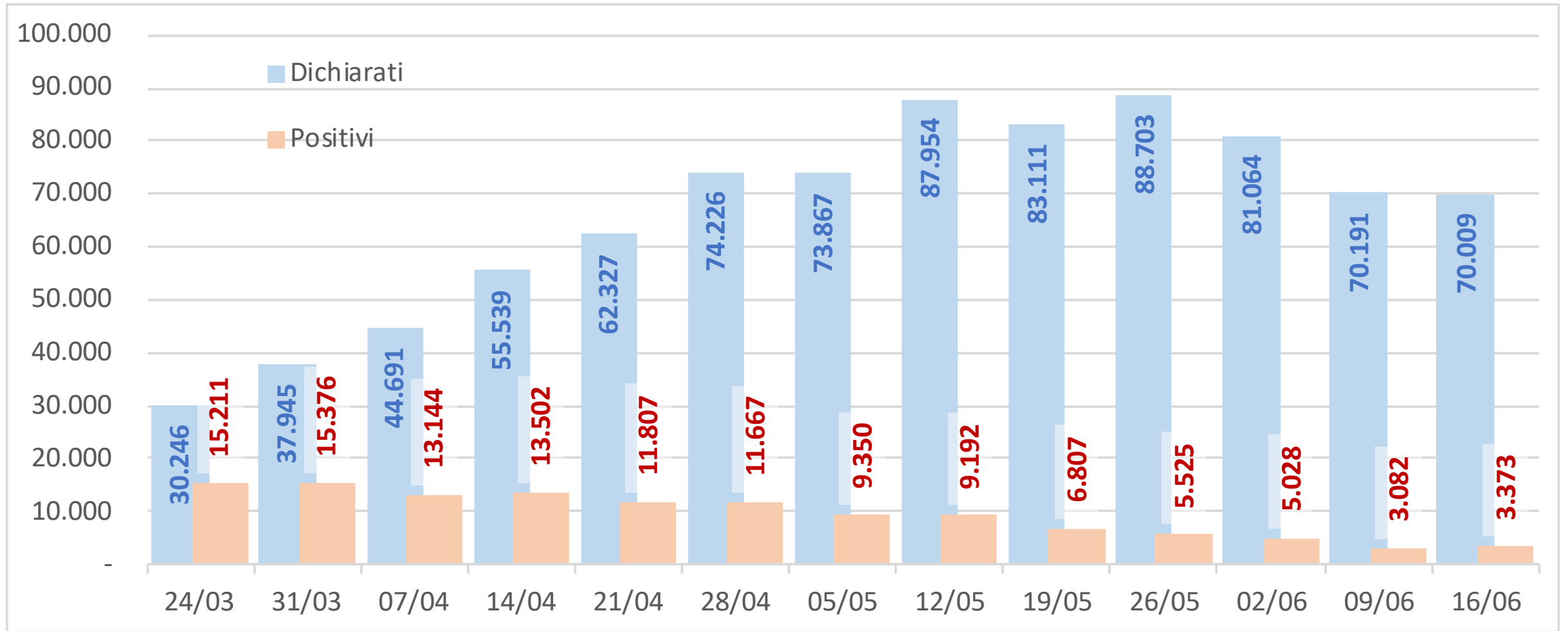

Numero tamponi positivi vs numero totale tamponi pubblicato [perc giorno su giorno]

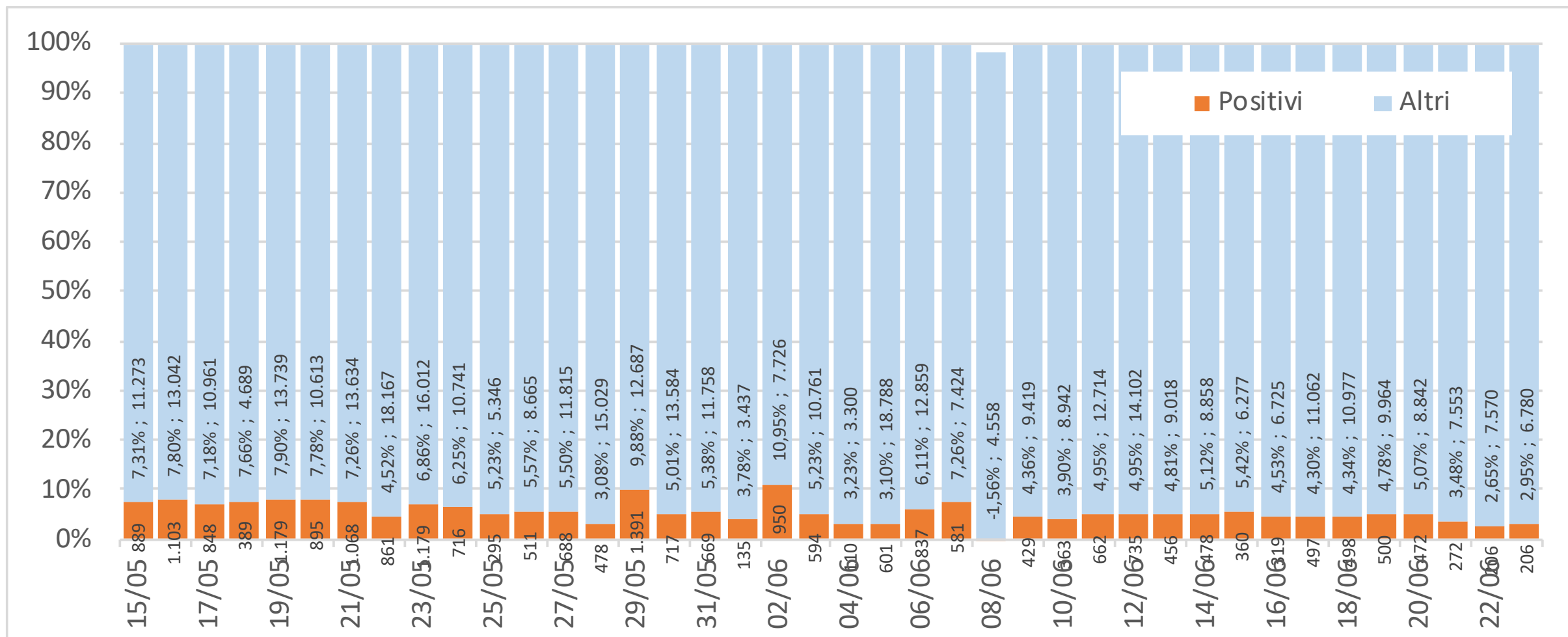

Numero tamponi positivi vs numero totale tamponi pubblicato [perc sett su sett]

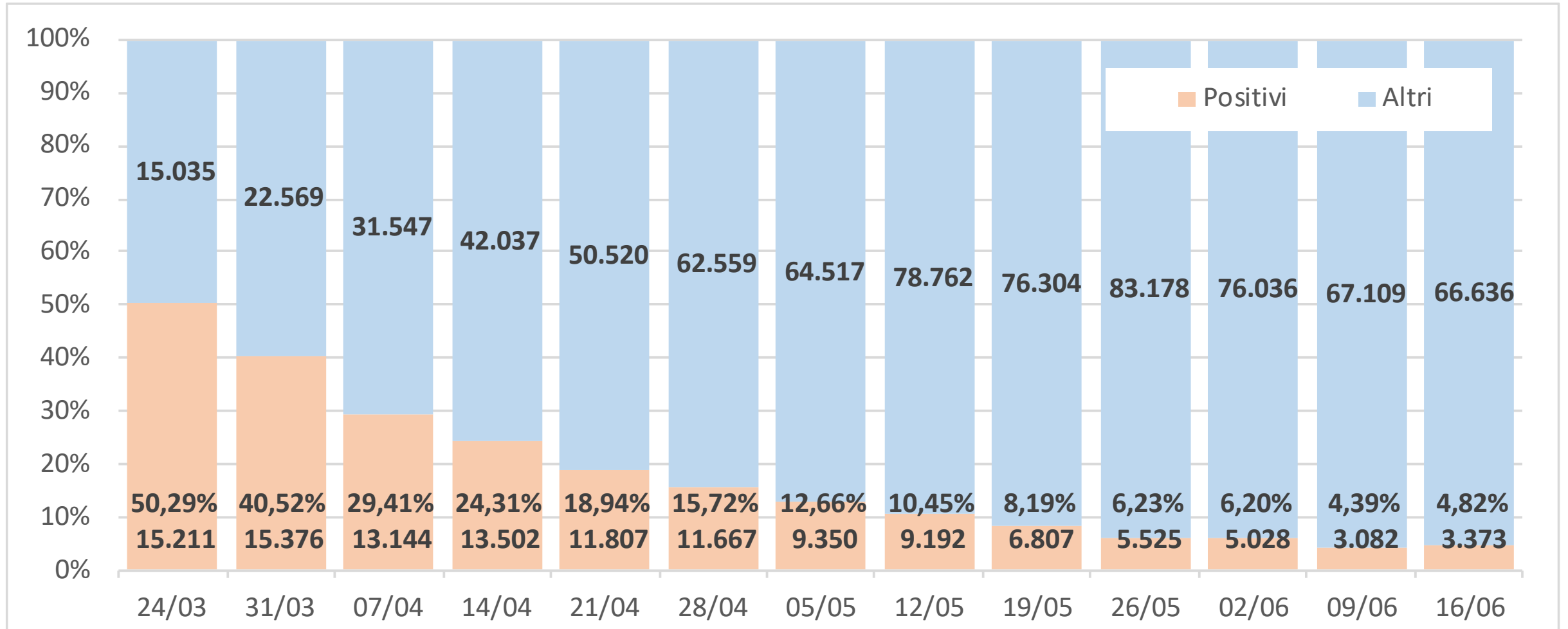

Numero tamponi positivi vs numero tamponi efficaci (pos+neg) [giorno su giorno]

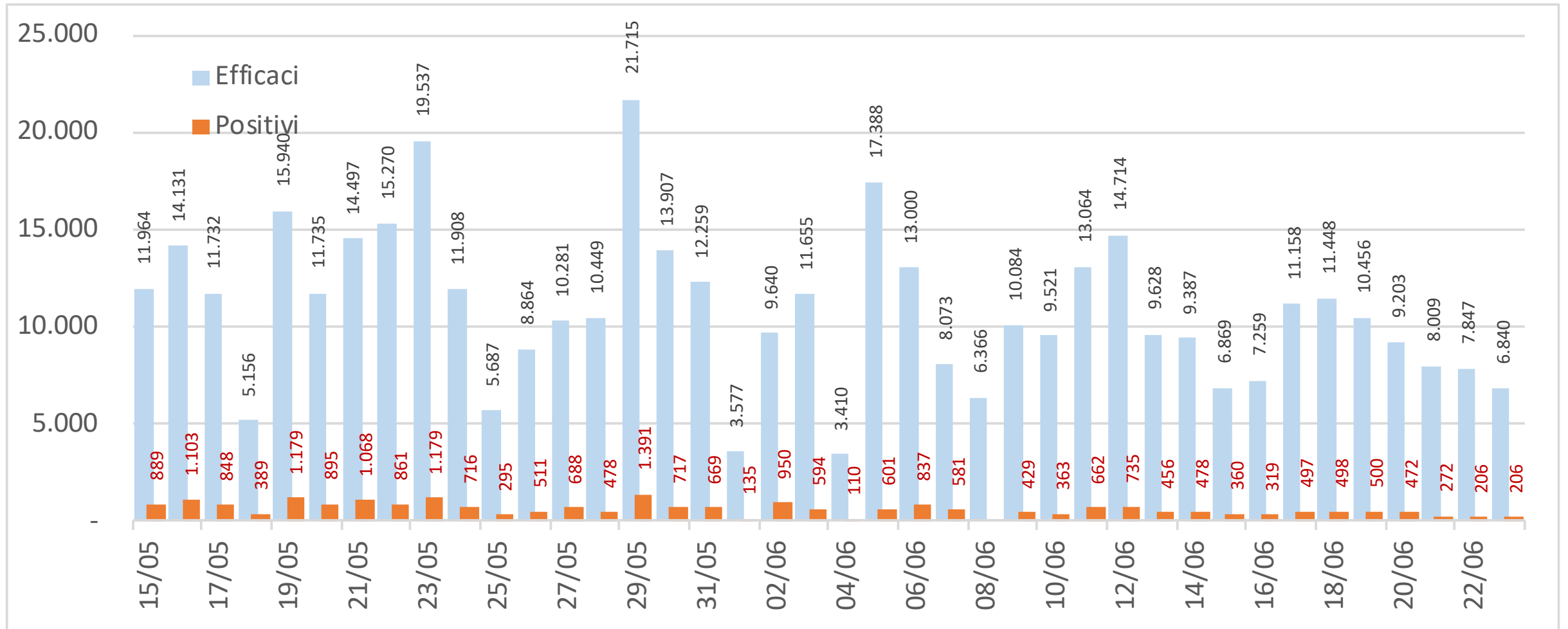

Numero tamponi positivi vs numero tamponi efficaci (pos+neg) [settimana su settimana]

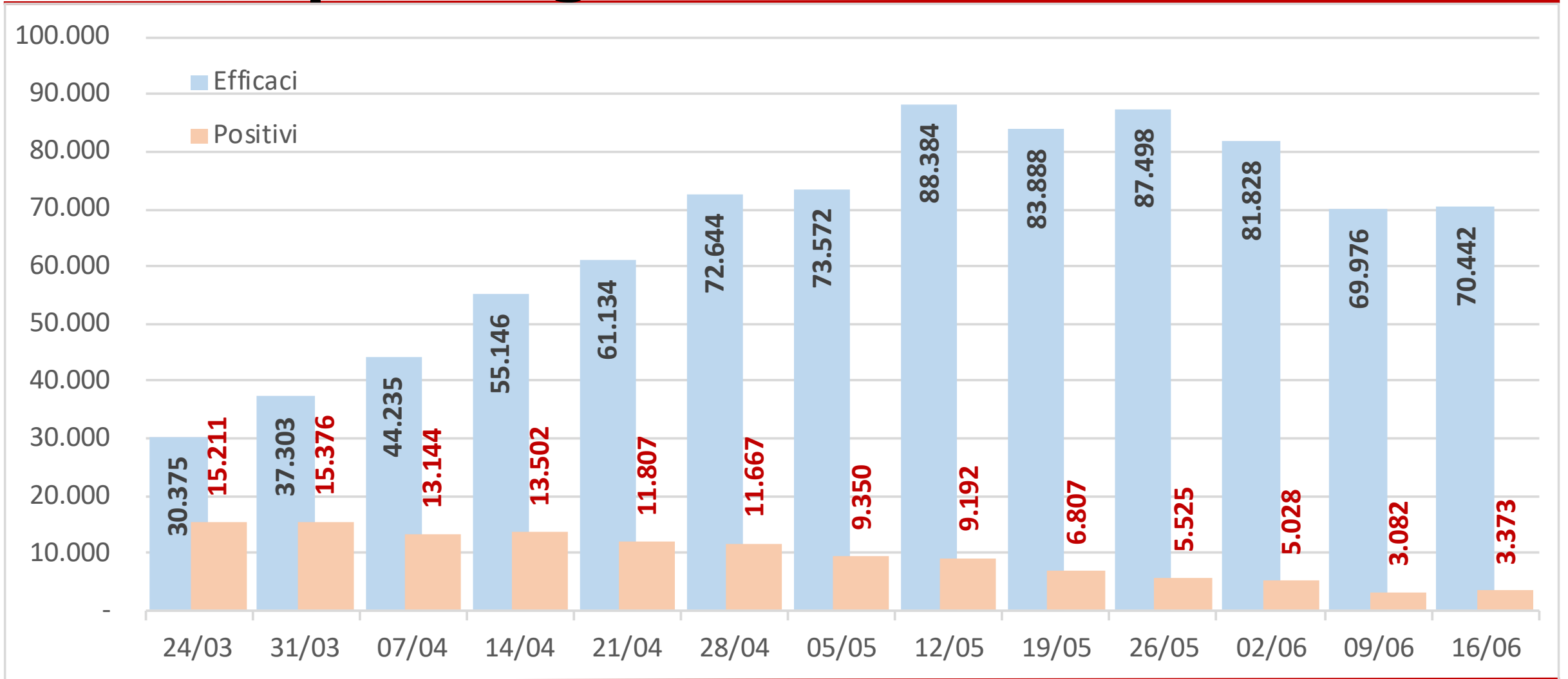

Numero tamponi positivi vs numero tamponi efficaci (perc) [giorno su giorno]

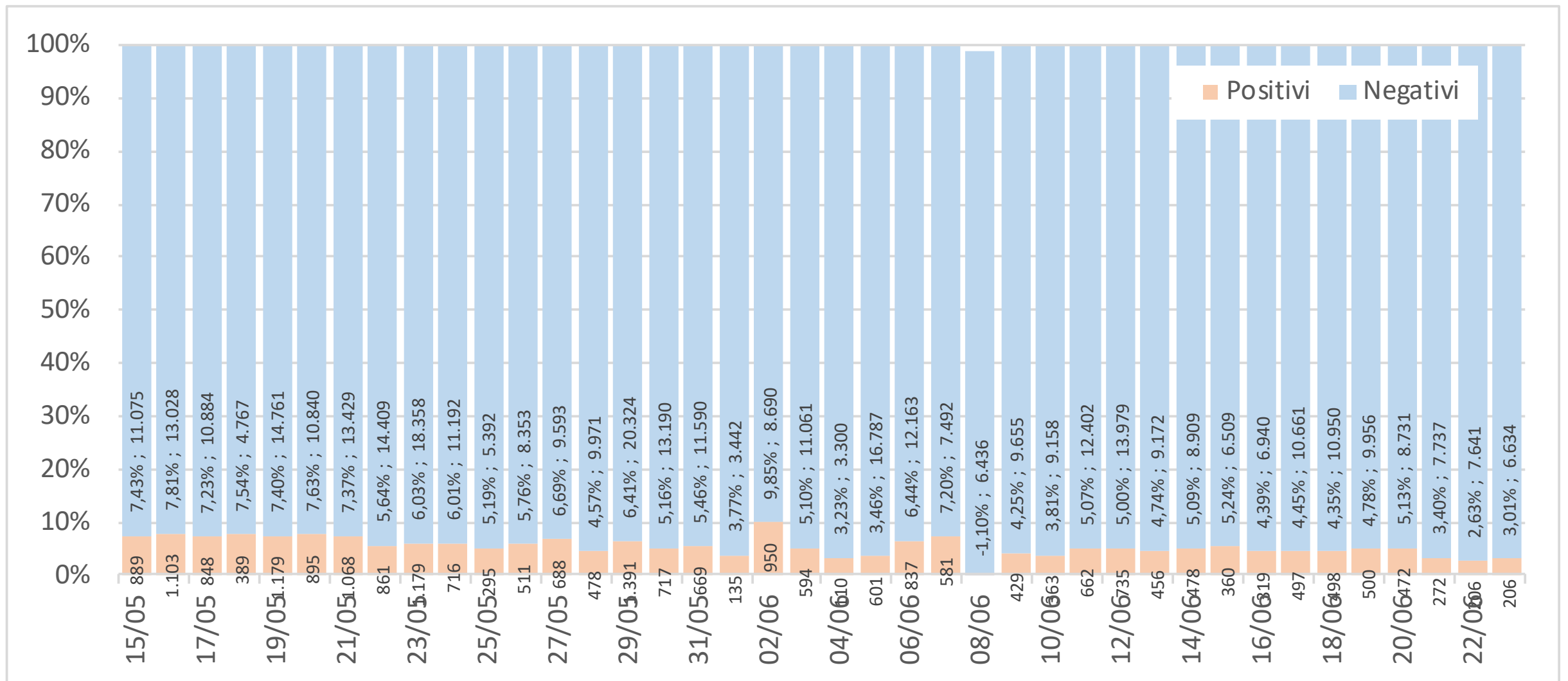

Numero tamponi positivi vs numero tamponi efficaci (perc) [settimana su settimana]

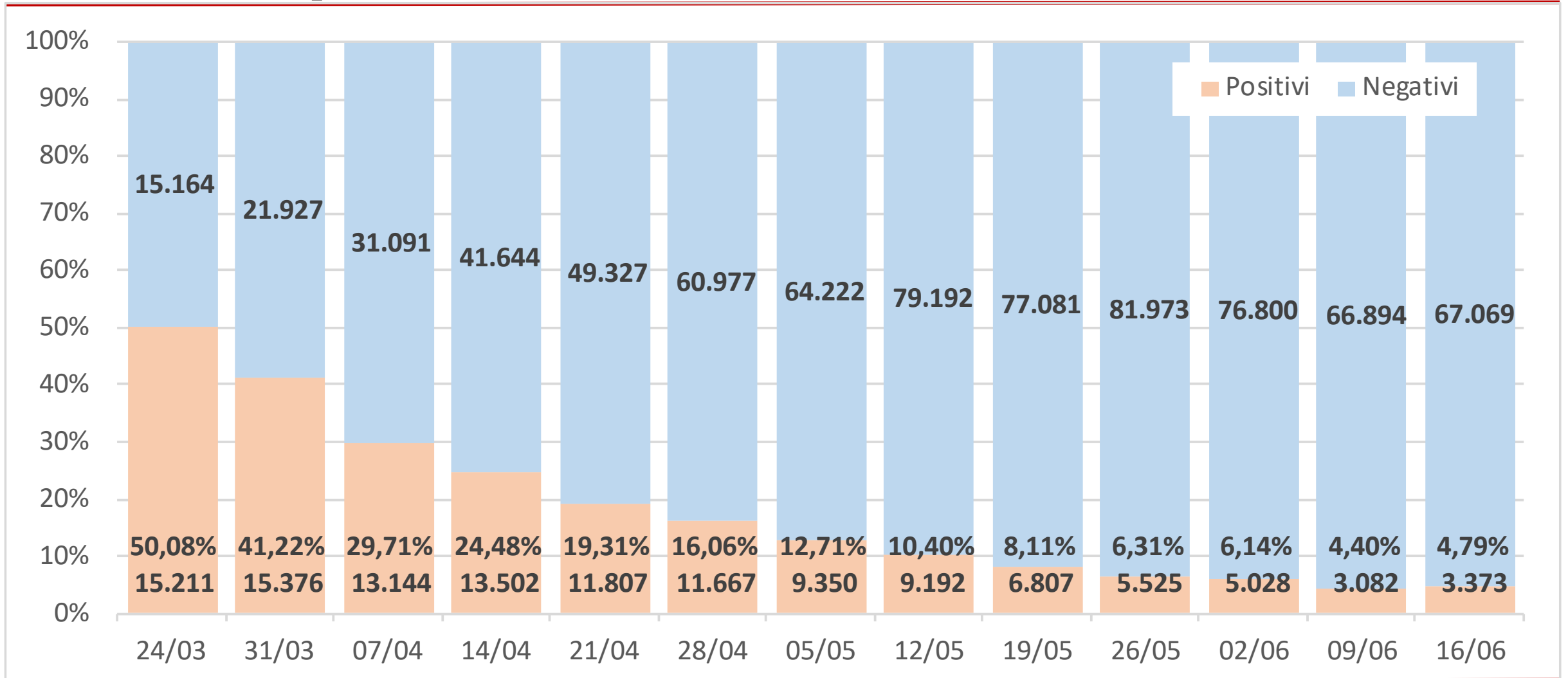

Persone sottoposte a tampone positivi vs negativi - nuove vs già testate

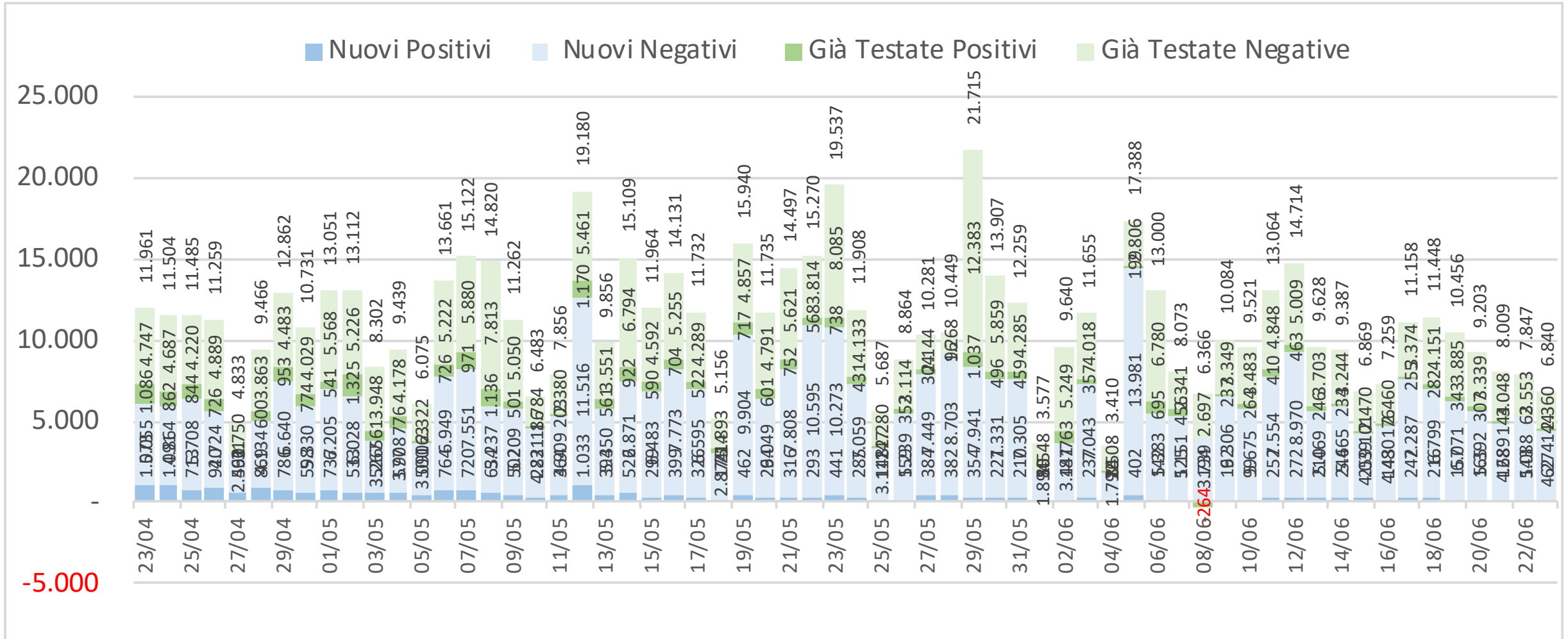

Persone sottoposte a tampone positivi vs negativi - nuove vs già testate

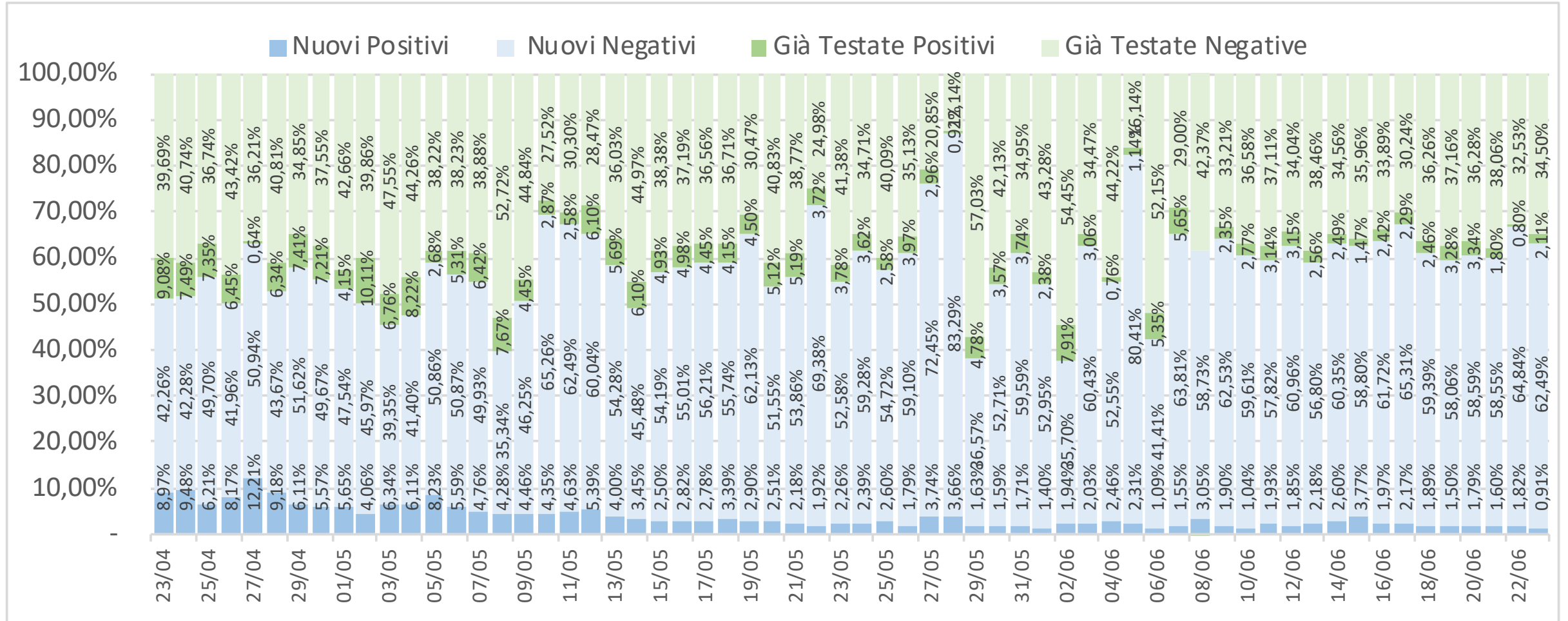

Nuove persone sottoposte a tampone positivi vs negativi [giorno su giorno]

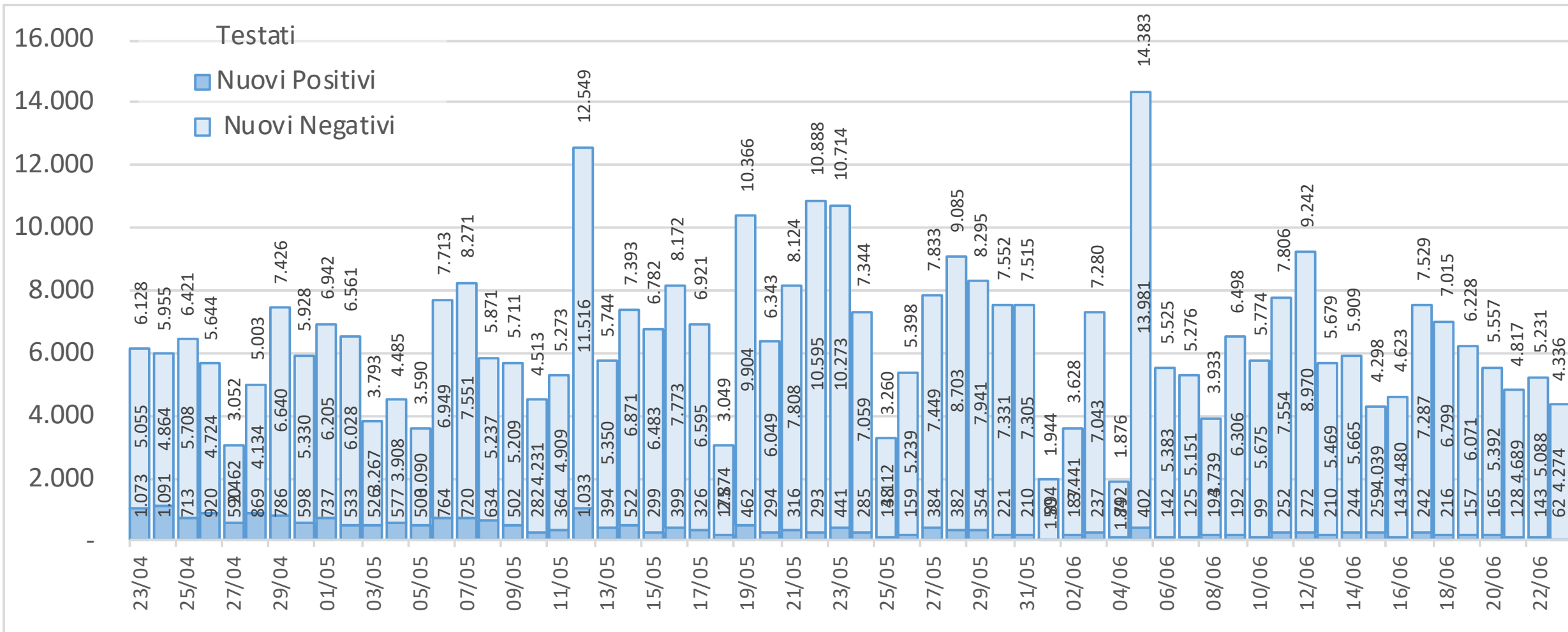

Nuove persone sottoposte a tampone positivi vs negativi [giorno su giorno]

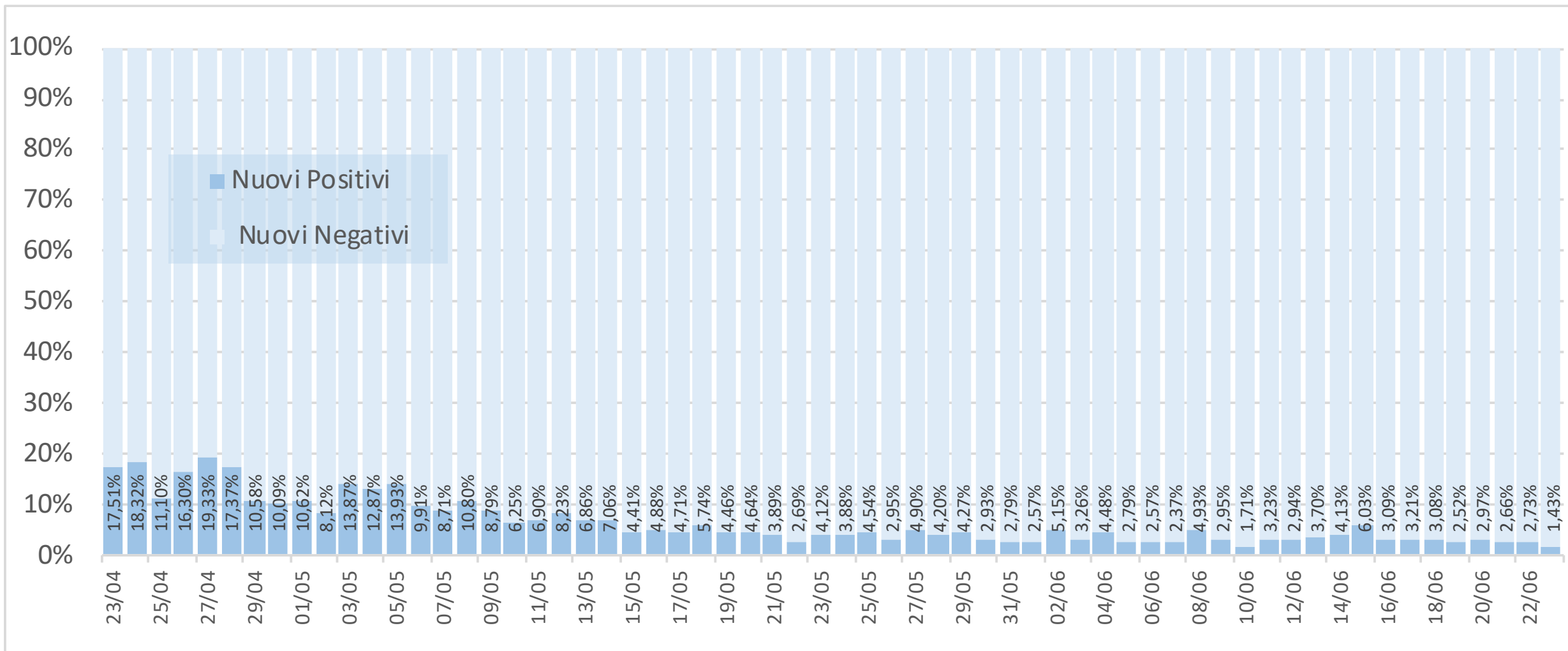

Persone già sottoposte a tampone positivi vs negativi [giorno su giorno]

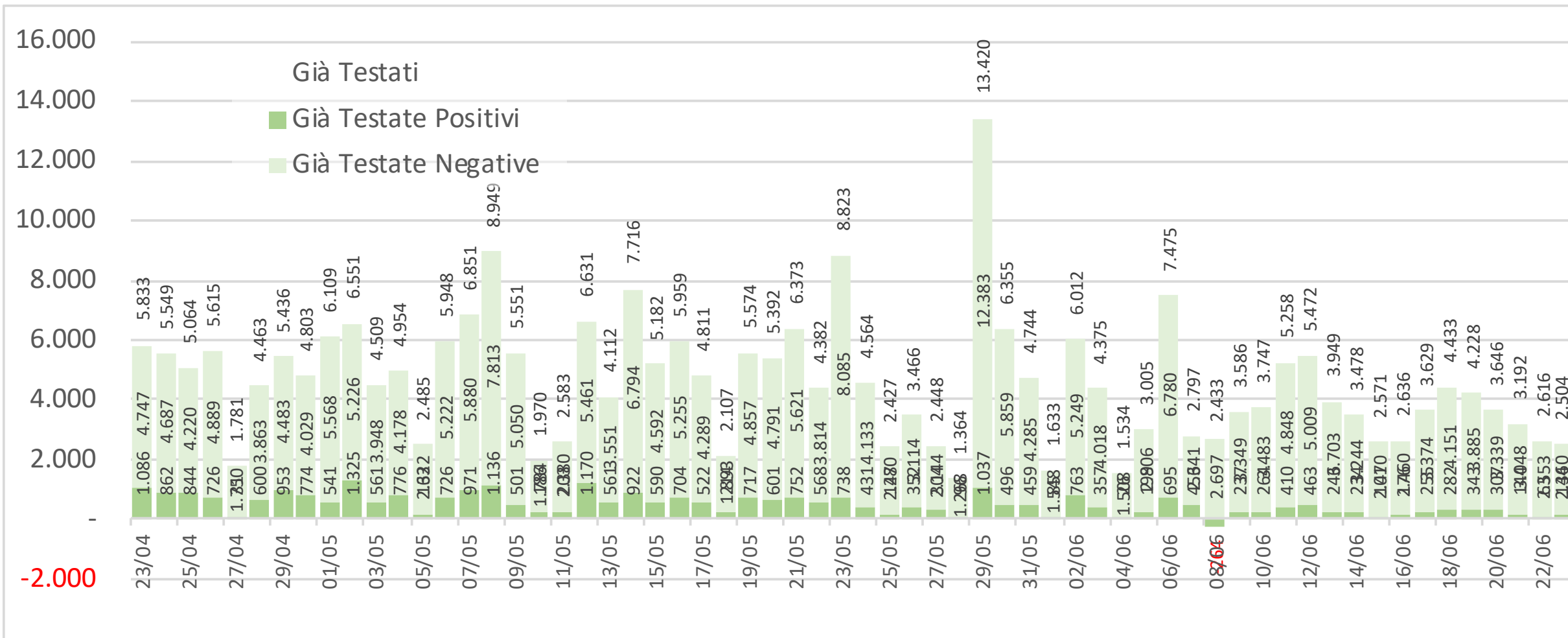

Persone già sottoposte a tampone positivi vs negativi [giorno su giorno]

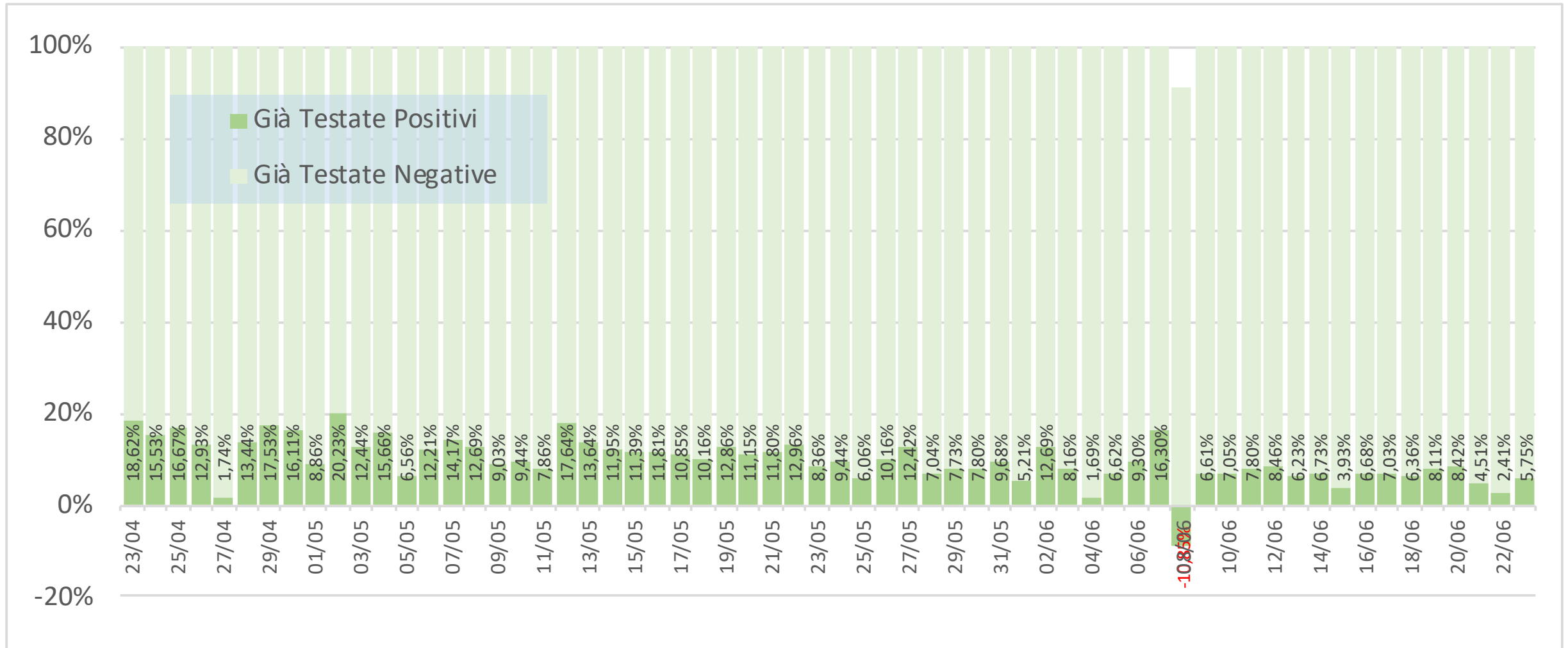

Ricoverati in terapia intensiva (valore e incremento giorno su giorno)

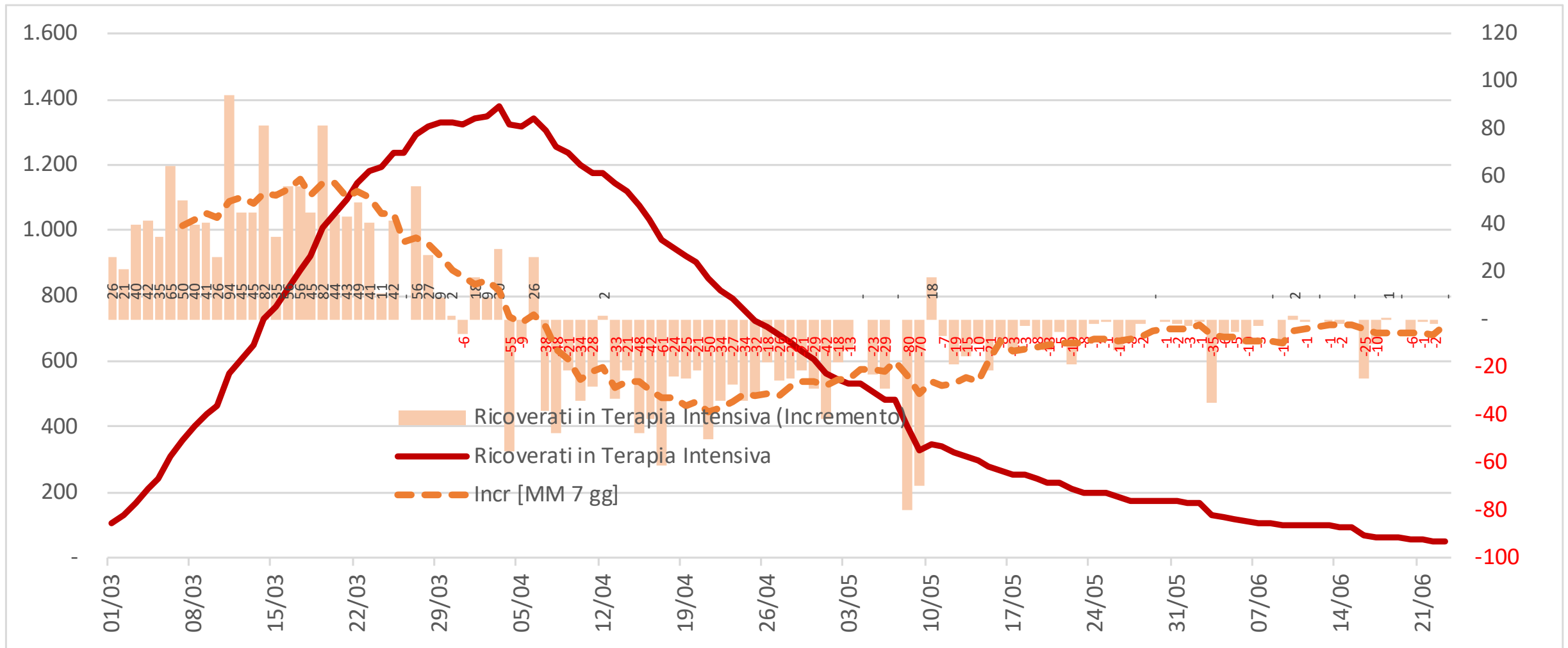

Ricoverati NON in terapia intensiva (valore e incremento giorno su giorno)

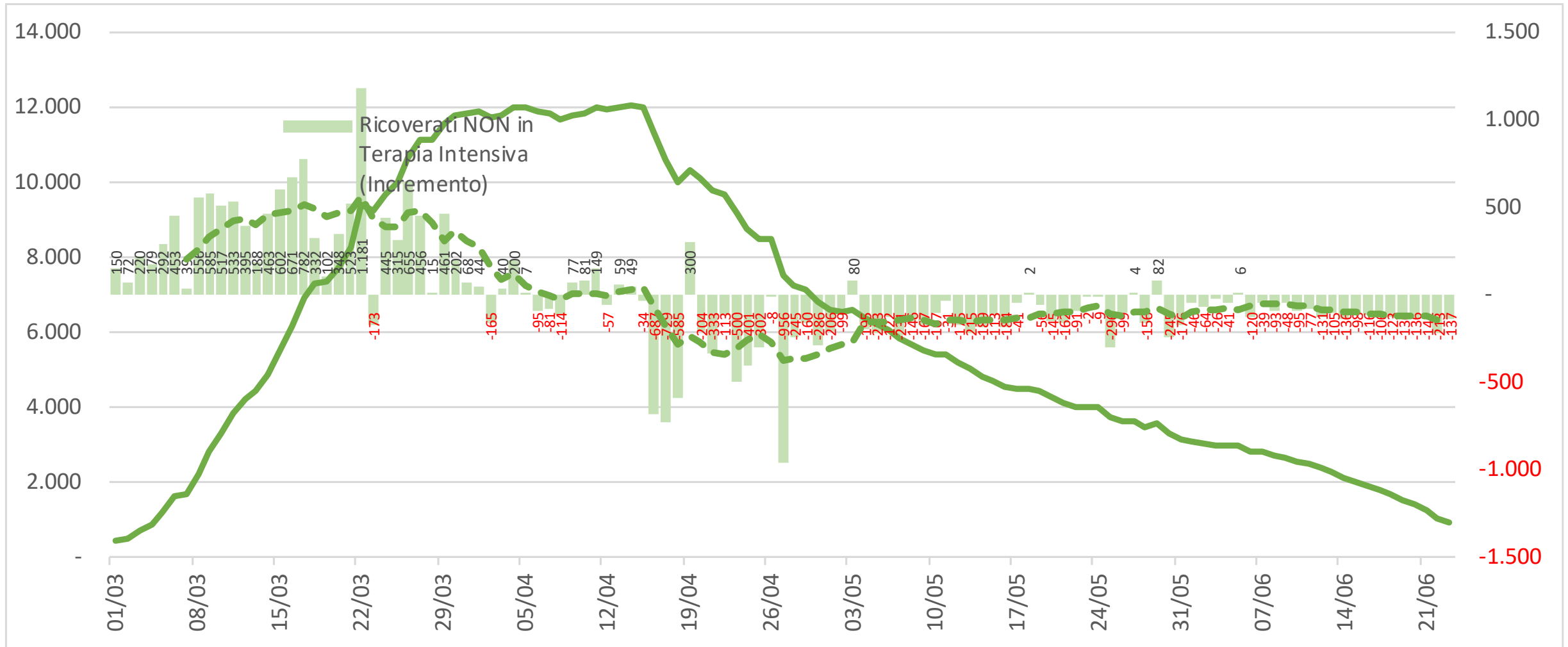

Decessi - Valore assoluto e incremento Giorno su Giorno

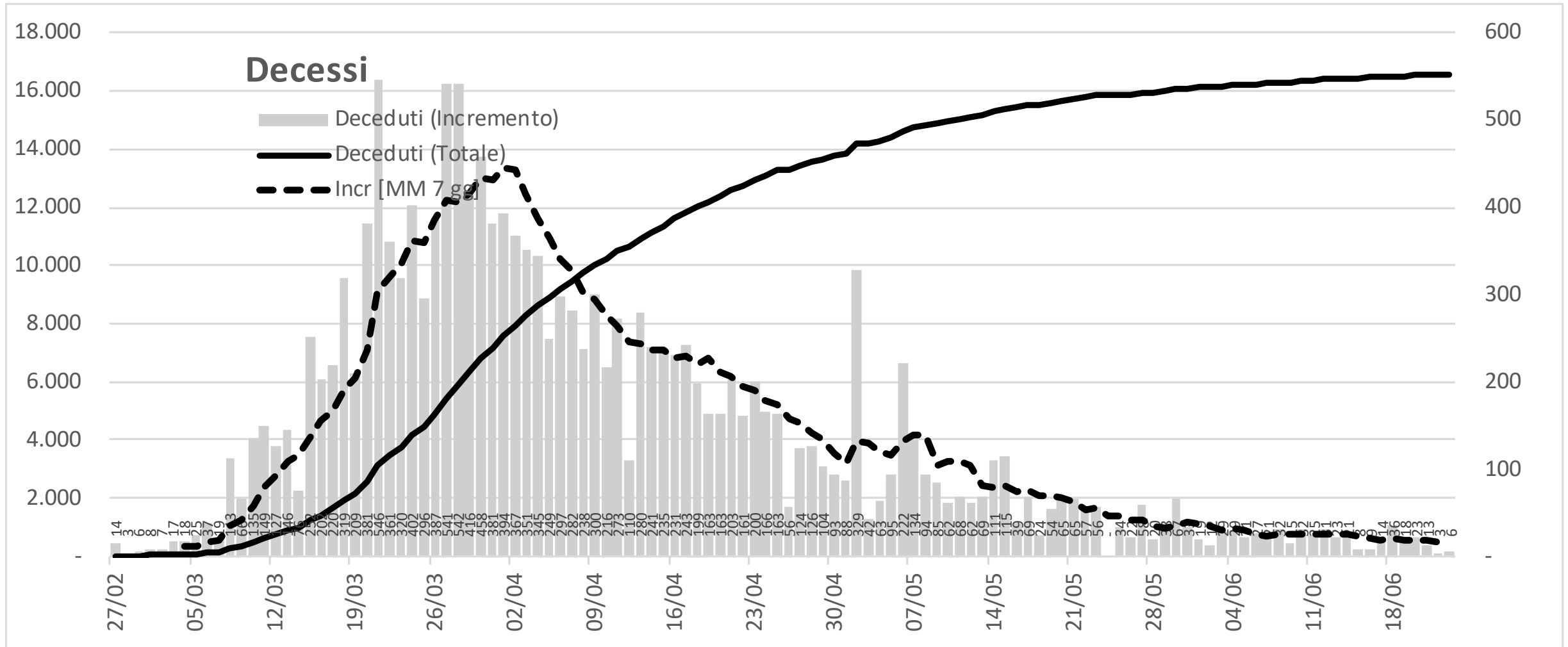

Decessi - Valore assoluto e incremento Settimana su Settimana

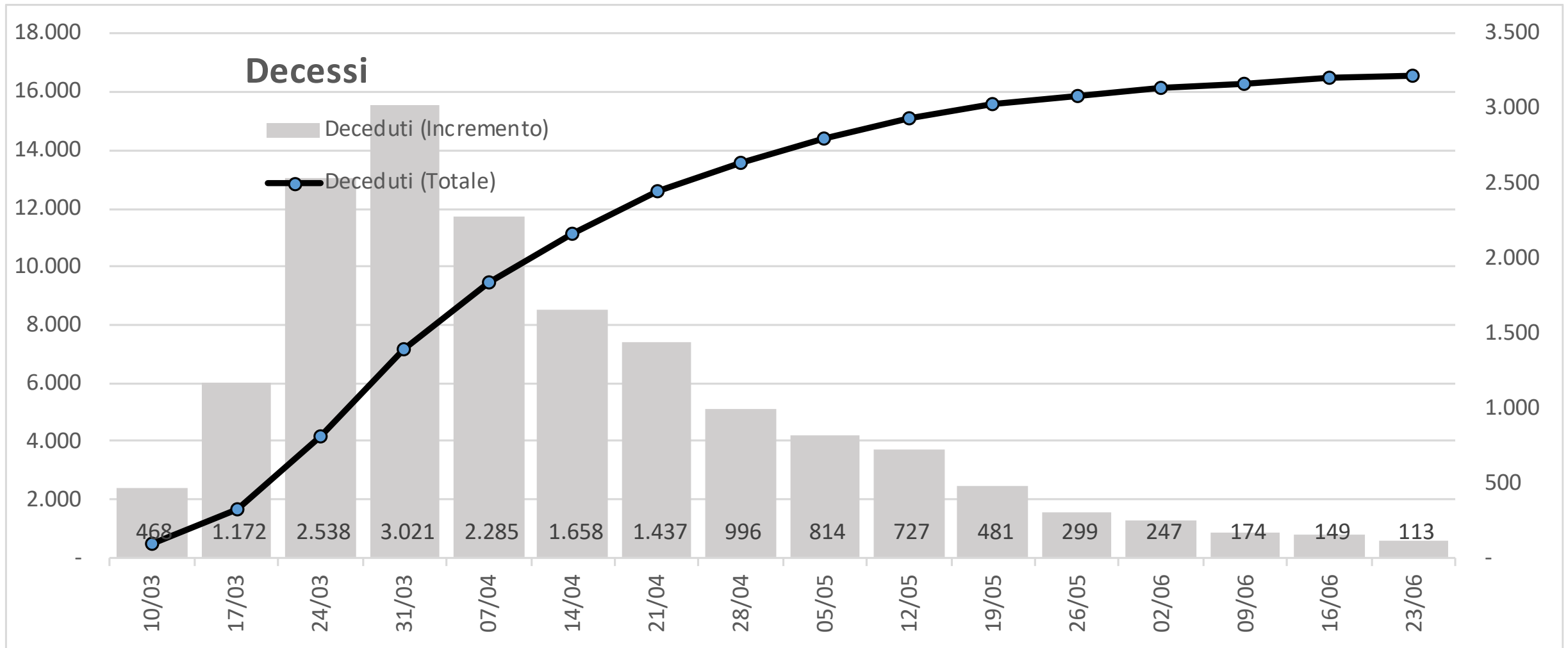

Rapporto tra totale decessi e totale casi positivi

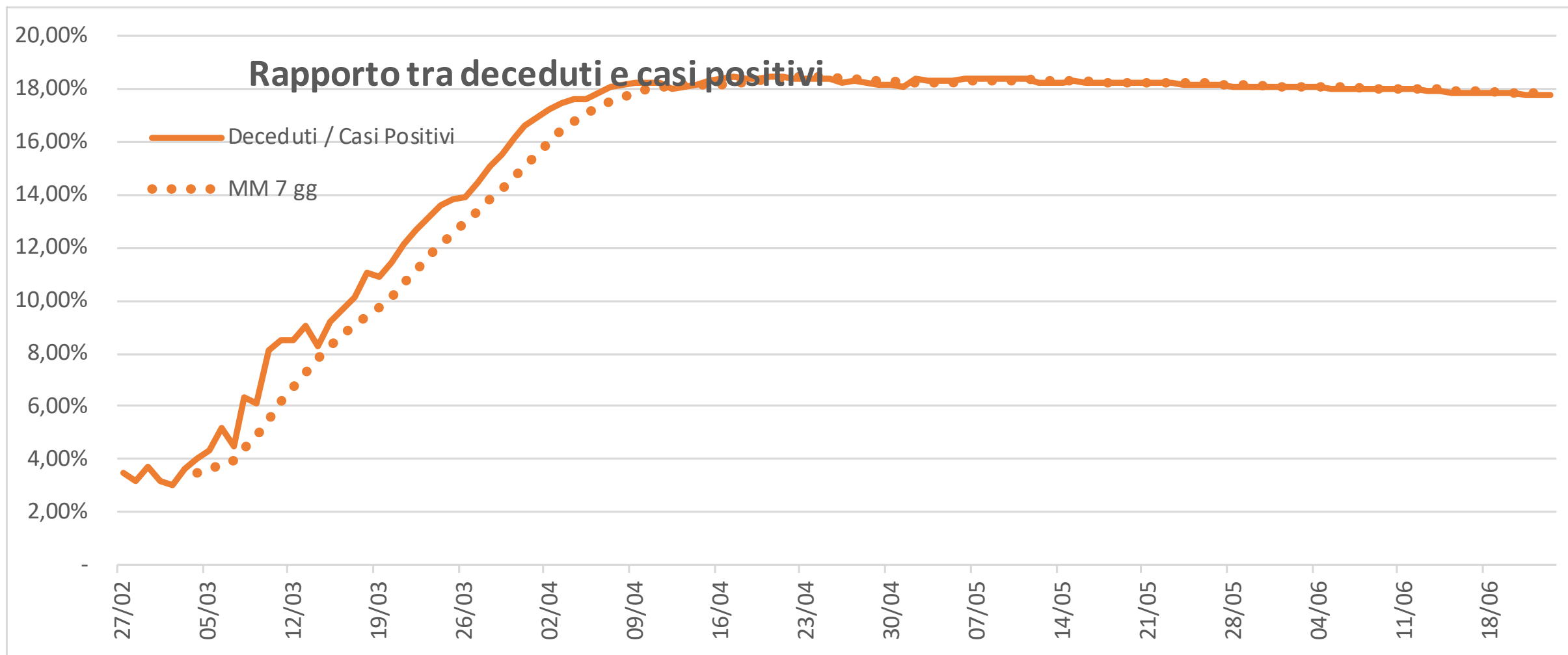

Deceduti (totale fino a oggi) per fascia d'età [numeri per 1'000 abitanti in Lombardia]

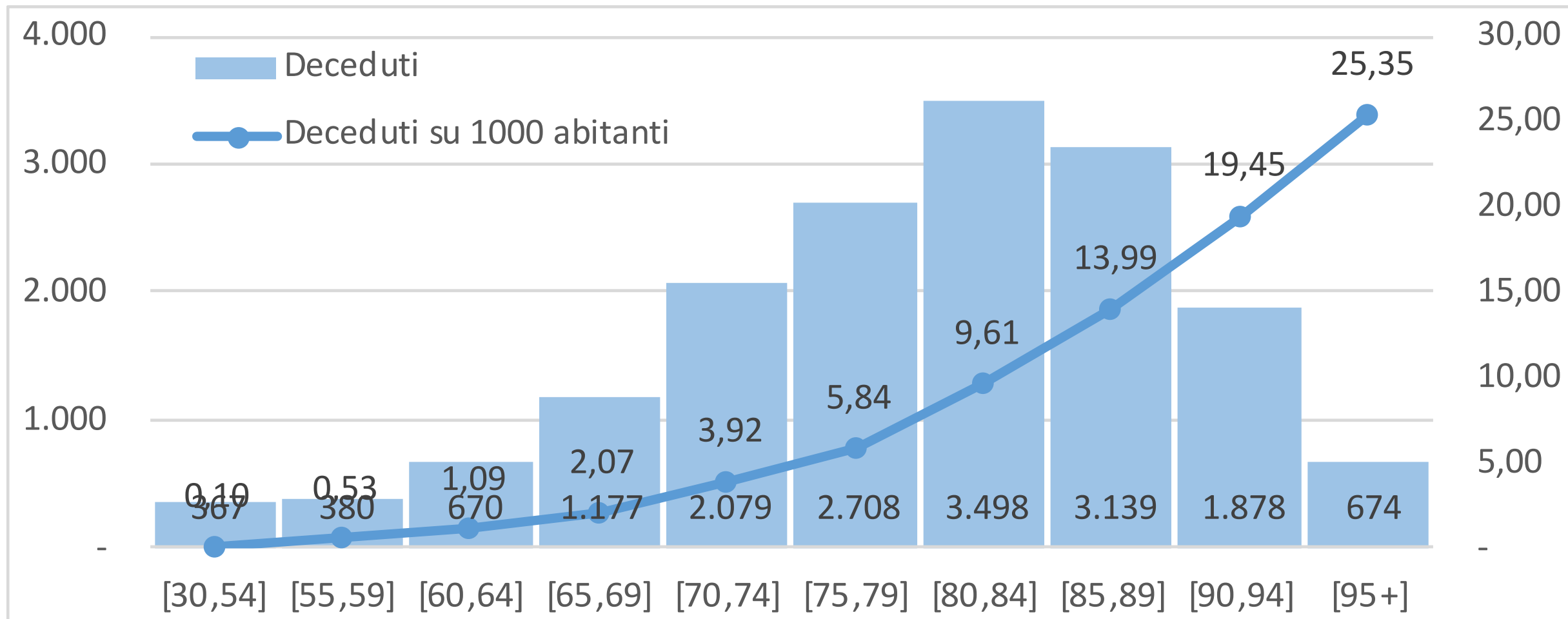

Deceduti per fascia d'età e genere [numeri per 1'000 abitanti in Lombardia]

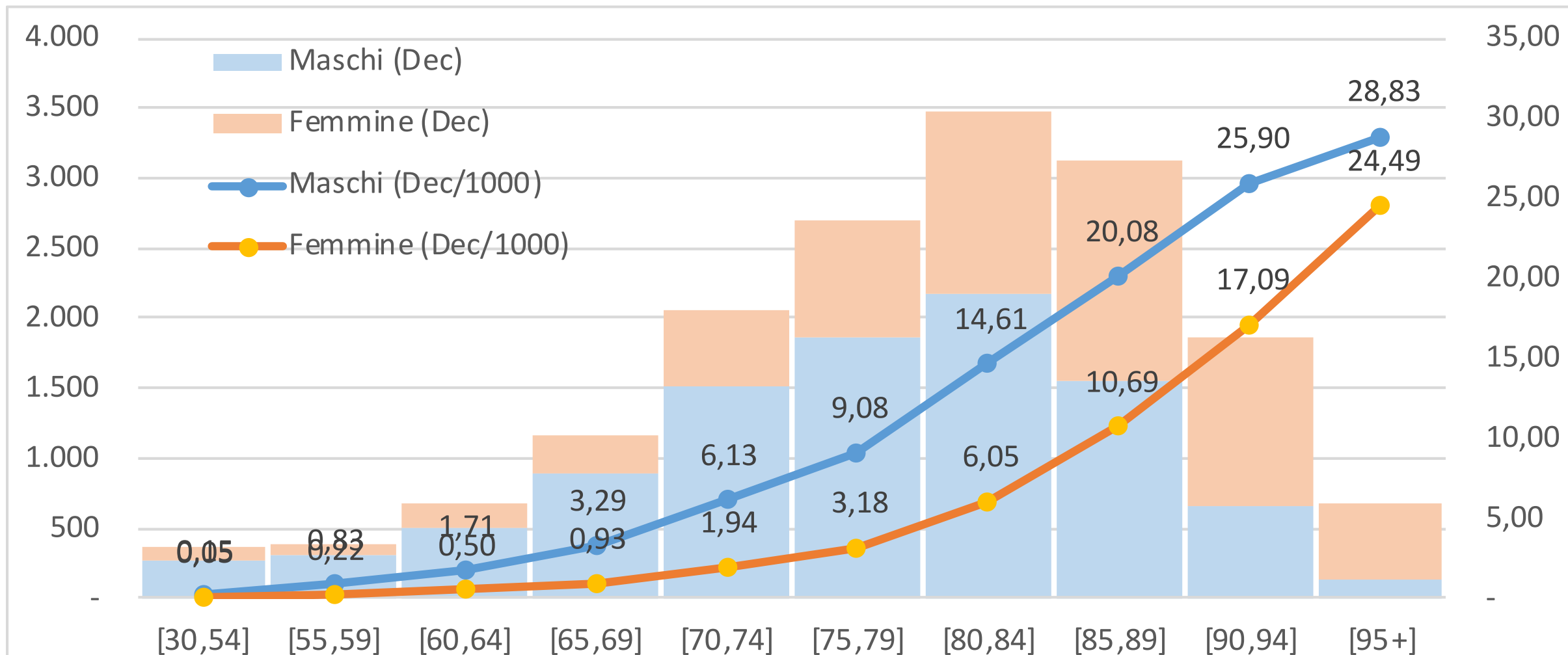

Deceduti per fascia d'età e genere [per 1'000 abitanti a BG, Lombardia, VA]

Decessi per 1'000 abitanti
Maschi divisi per classi di età
Confronto tra provincia di Bergamo,
intera Lombardia e provincia di Varese

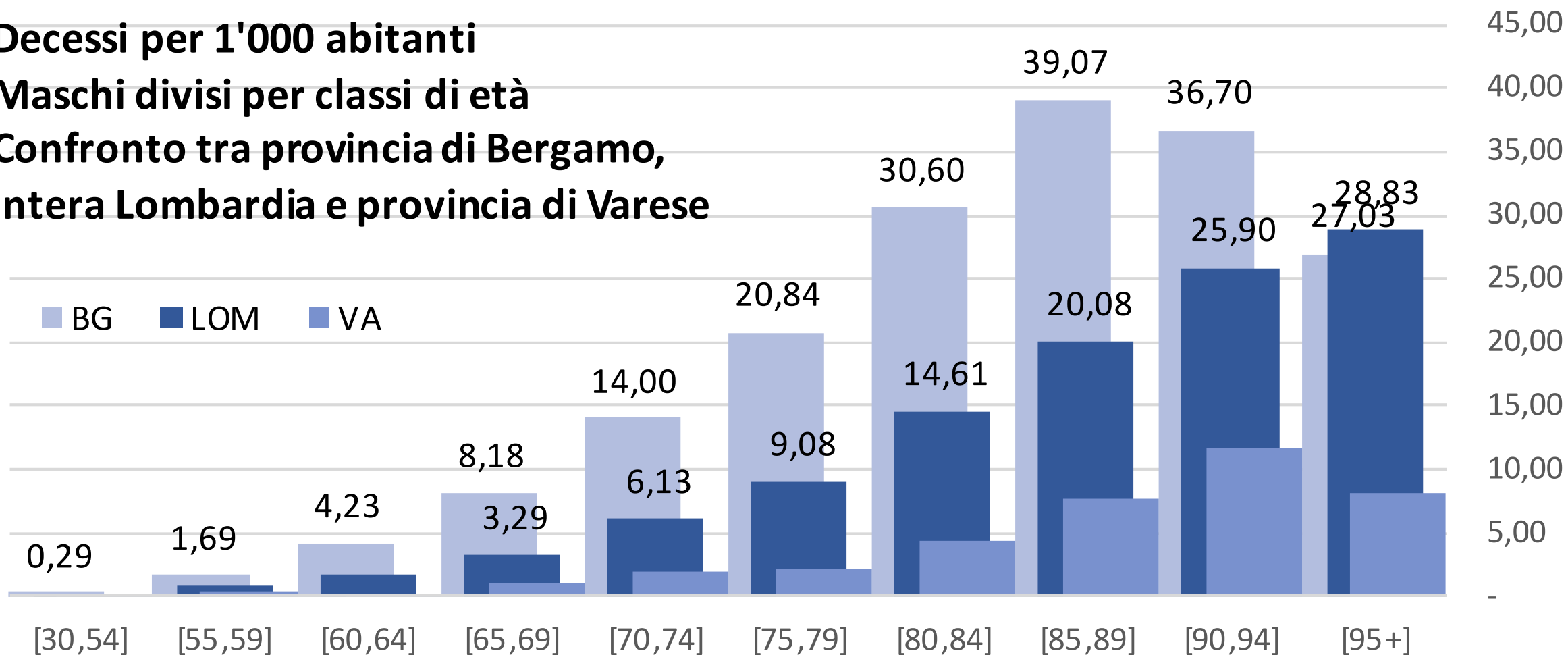

Casi positivi distinti per situazione [giorno su giorno]

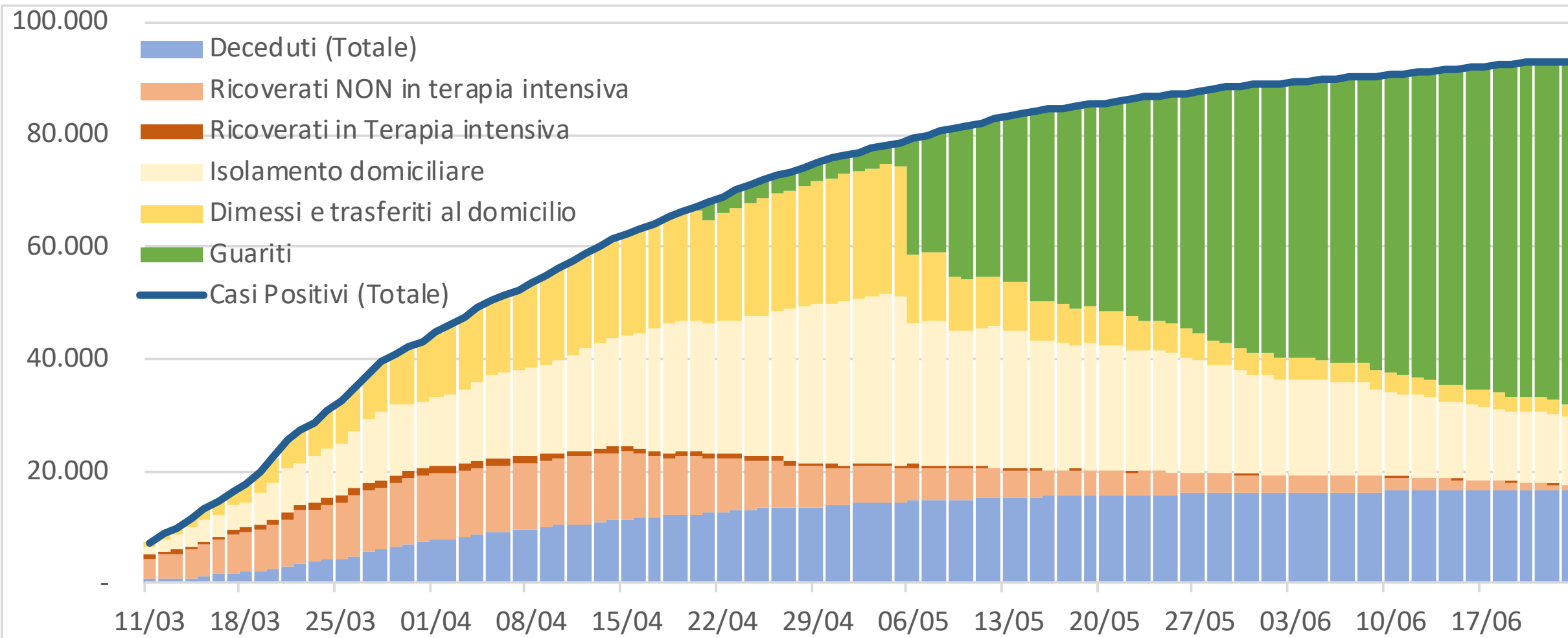

Casi positivi - Distribuzione provinciale

Incremento settimanale relativo

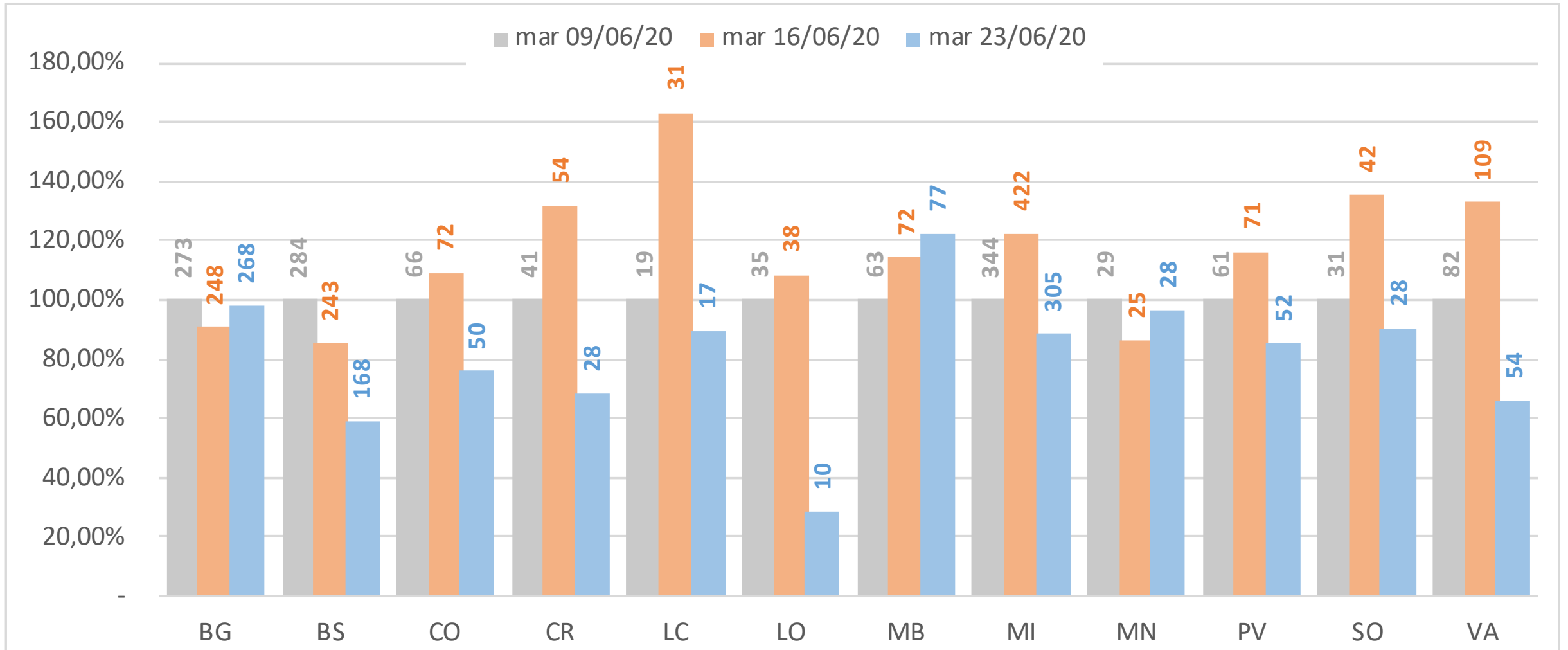

Casi positivi - Distribuzione provinciale (valori assoluti)

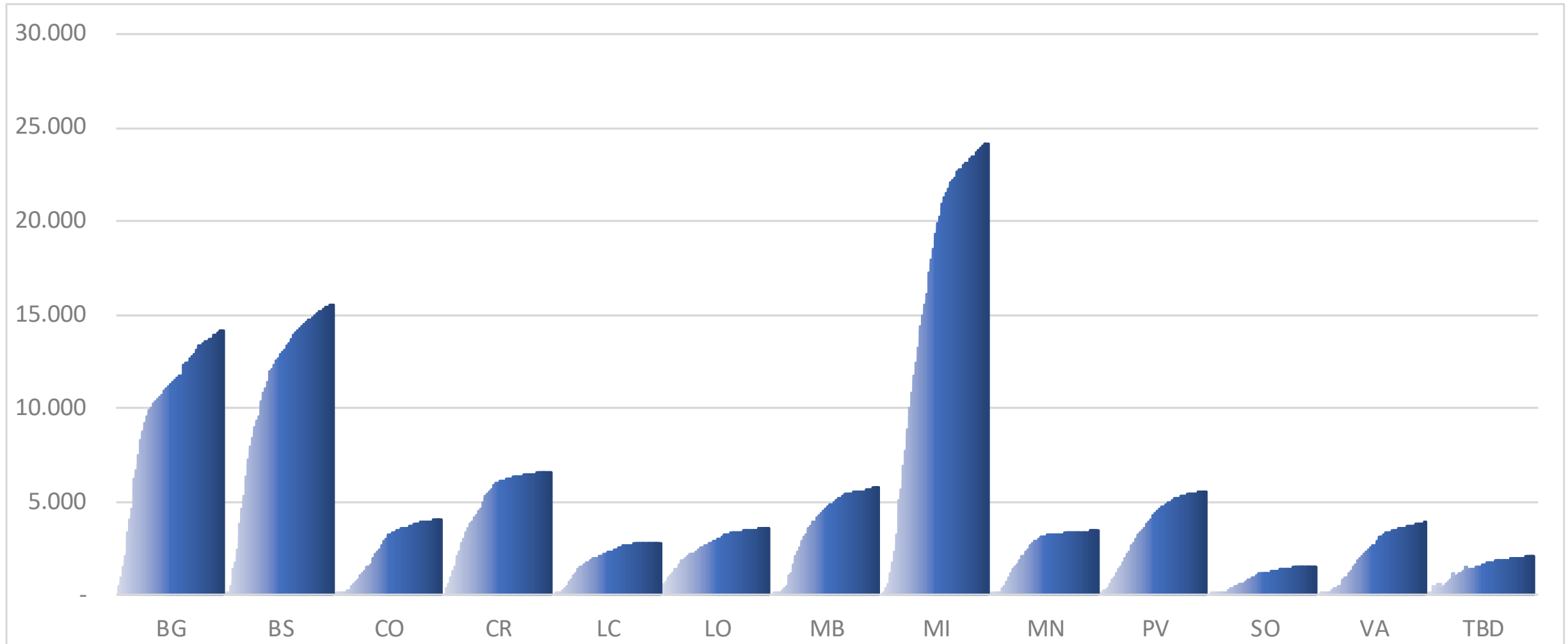

Casi positivi - Distribuzione provinciale (casi positivi ogni mille abitanti)

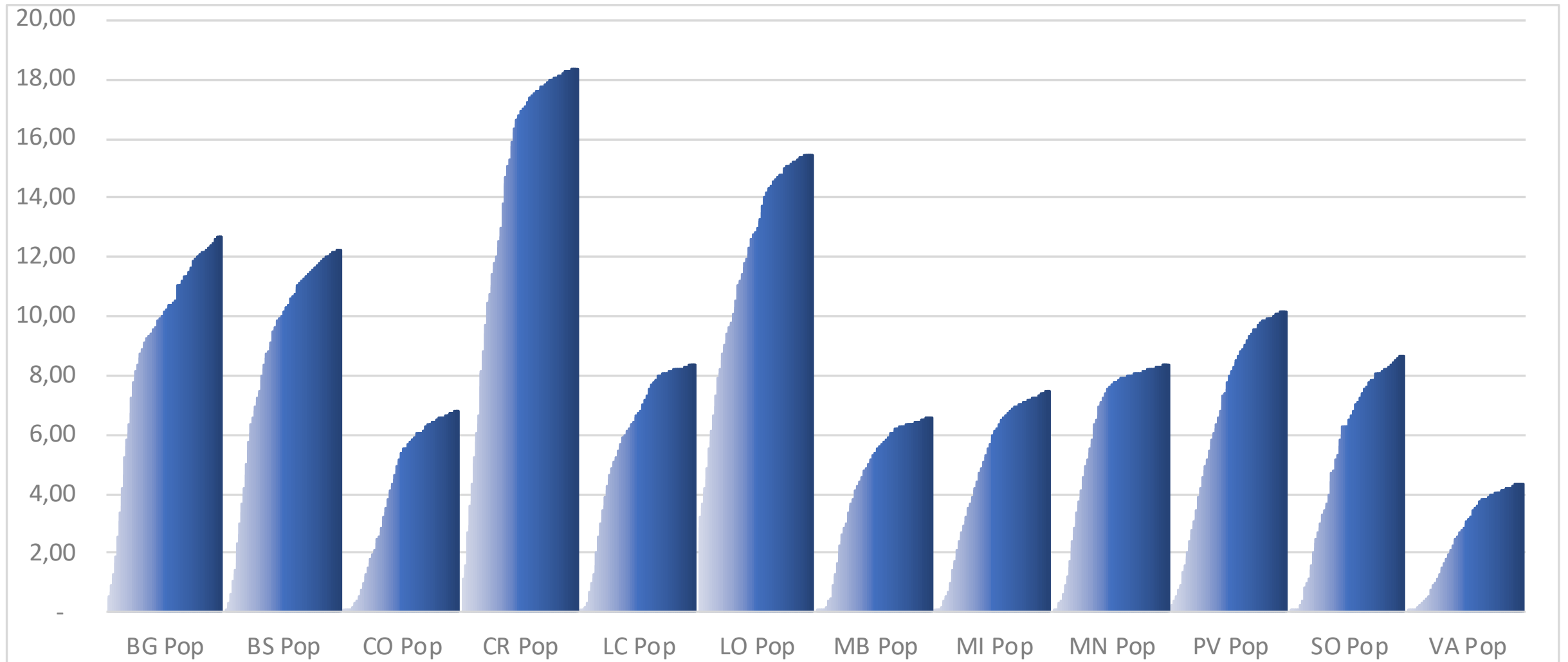

Provincia di Bergamo - Casi positivi valore e incremento giorno su giorno

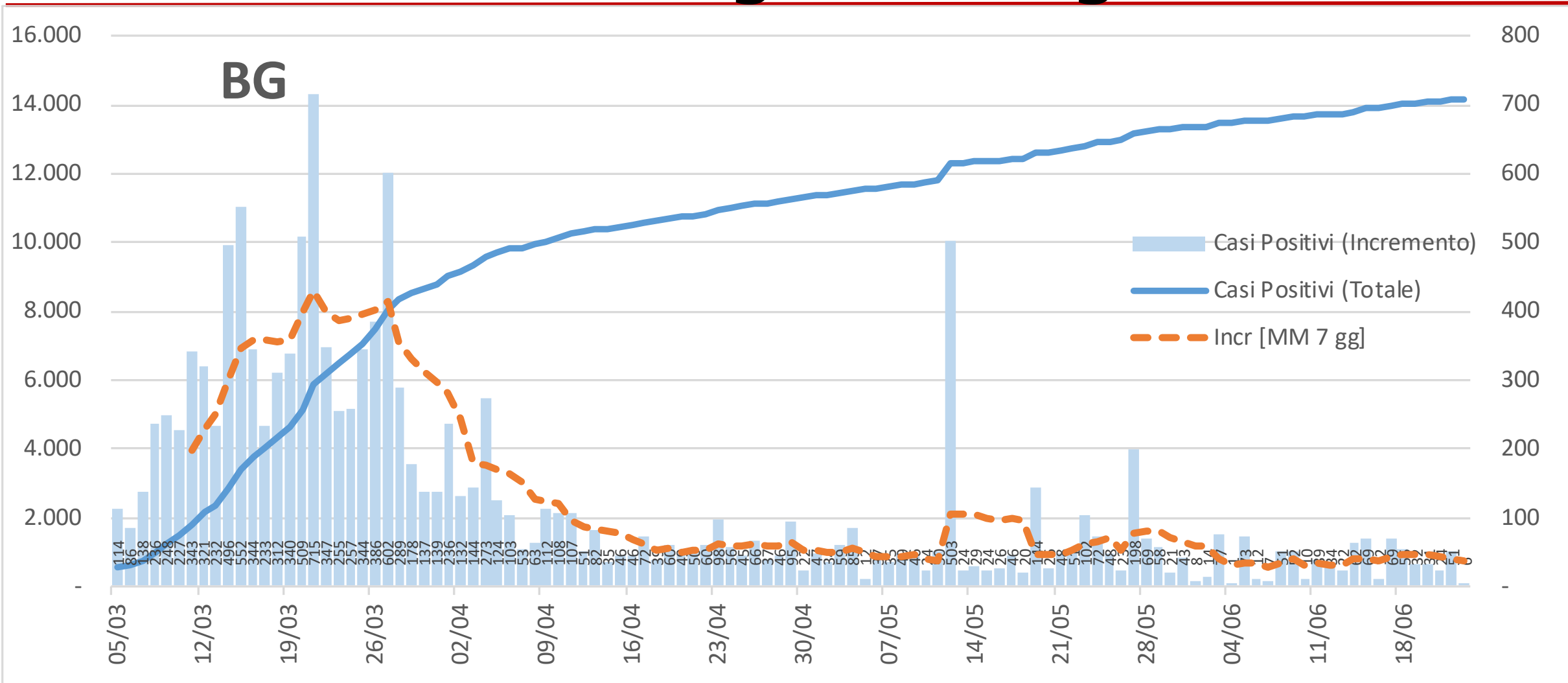

Provincia di Bergamo - Casi positivi valore e incremento settimana su settimana

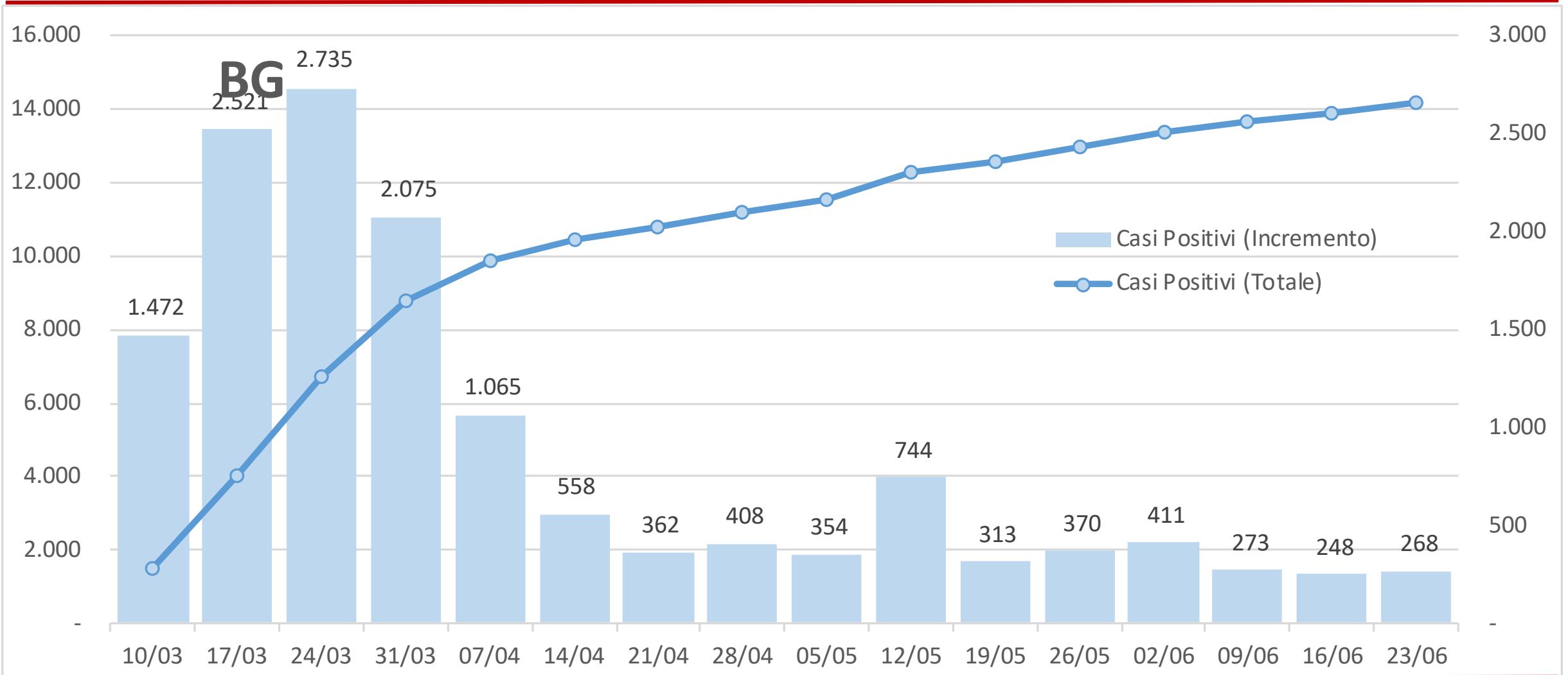

Provincia di Brescia - Casi positivi valore e incremento giorno su giorno

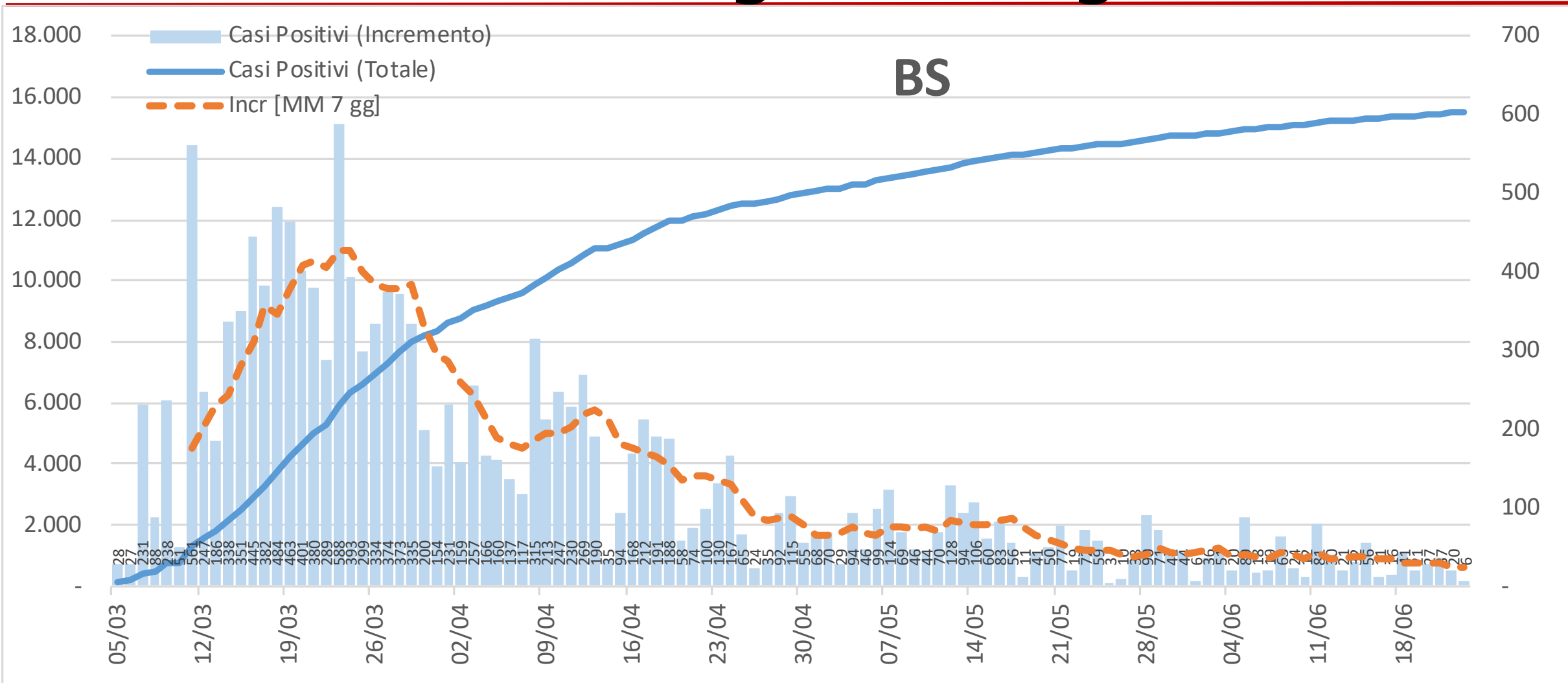

Provincia di Brescia - Casi positivi valore e incremento settimana su settimana

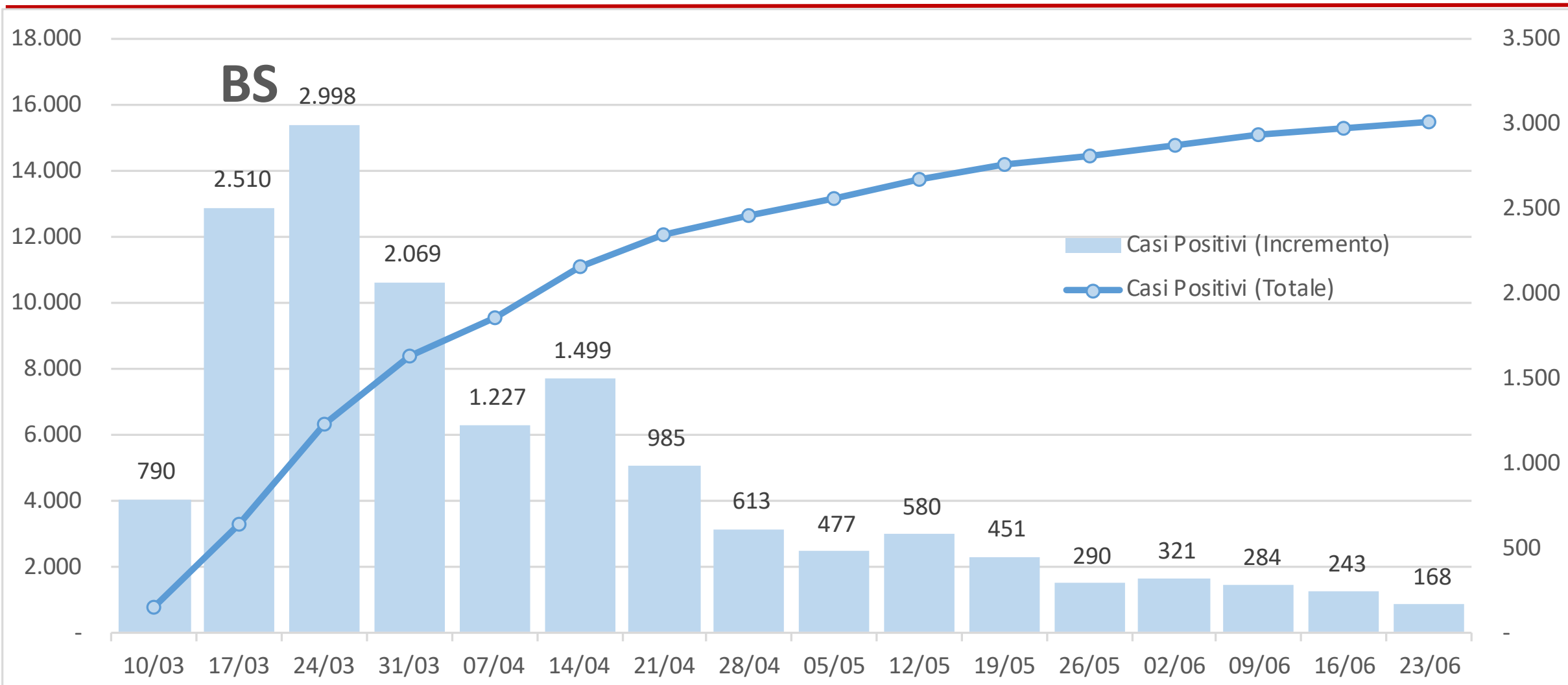

Provincia di Como - Casi positivi valore e incremento giorno su giorno

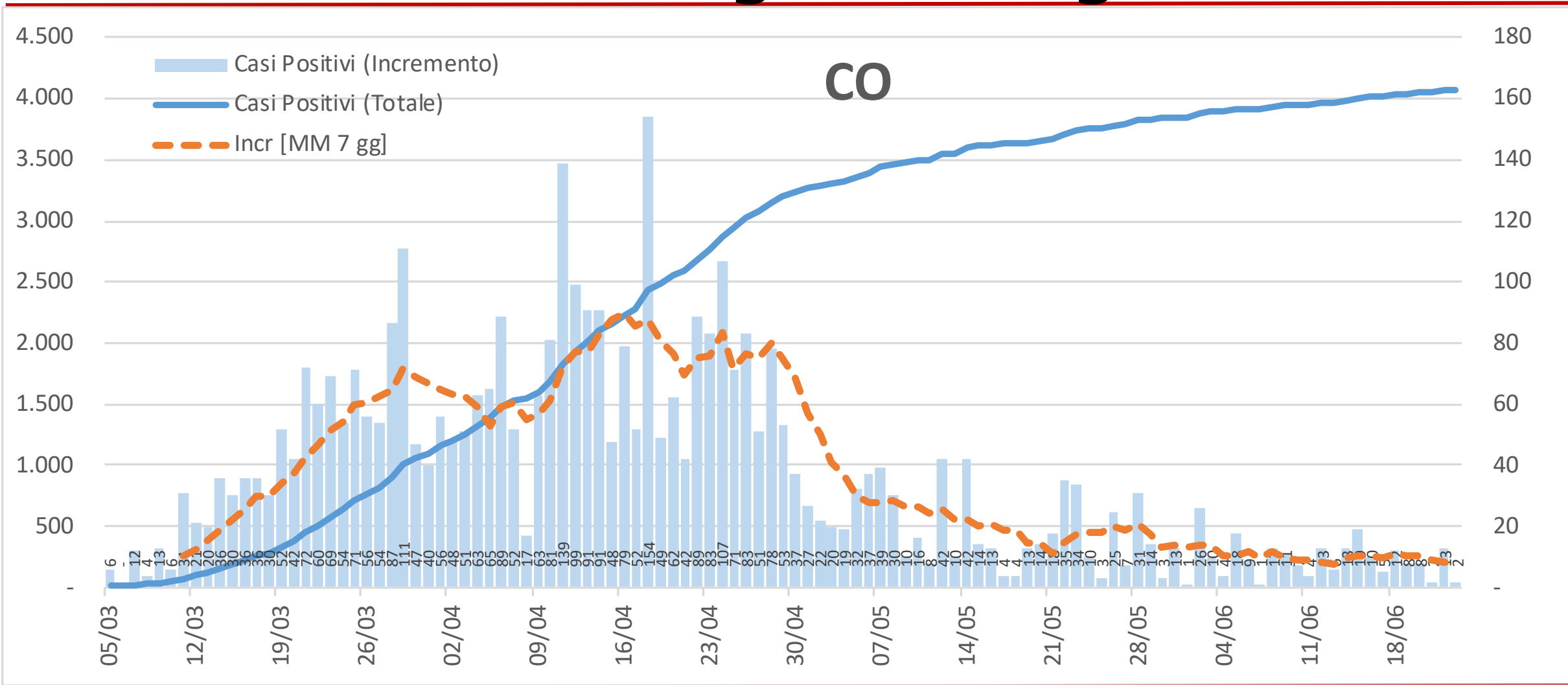

Provincia di Como - Casi positivi valore e incremento settimana su settimana

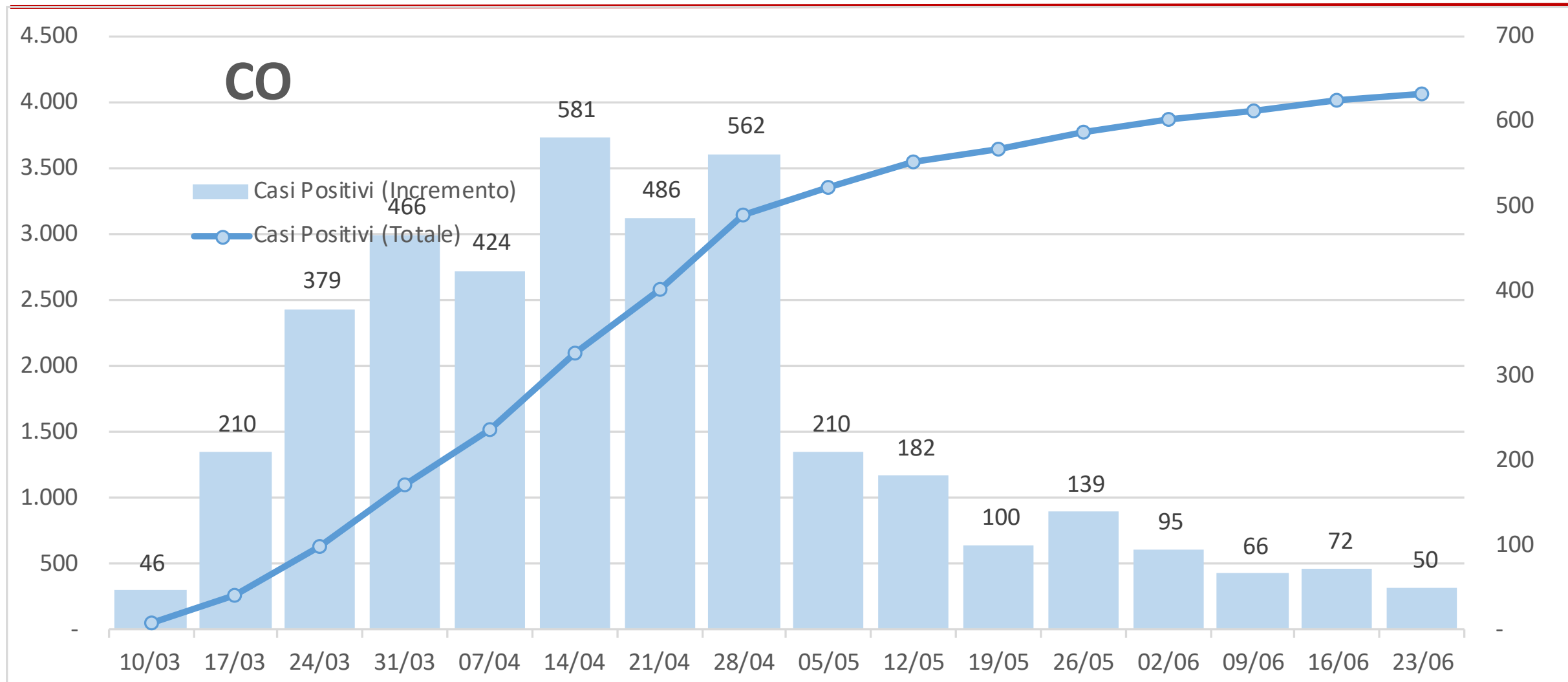

Provincia di Cremona - Casi positivi valore e incremento giorno su giorno

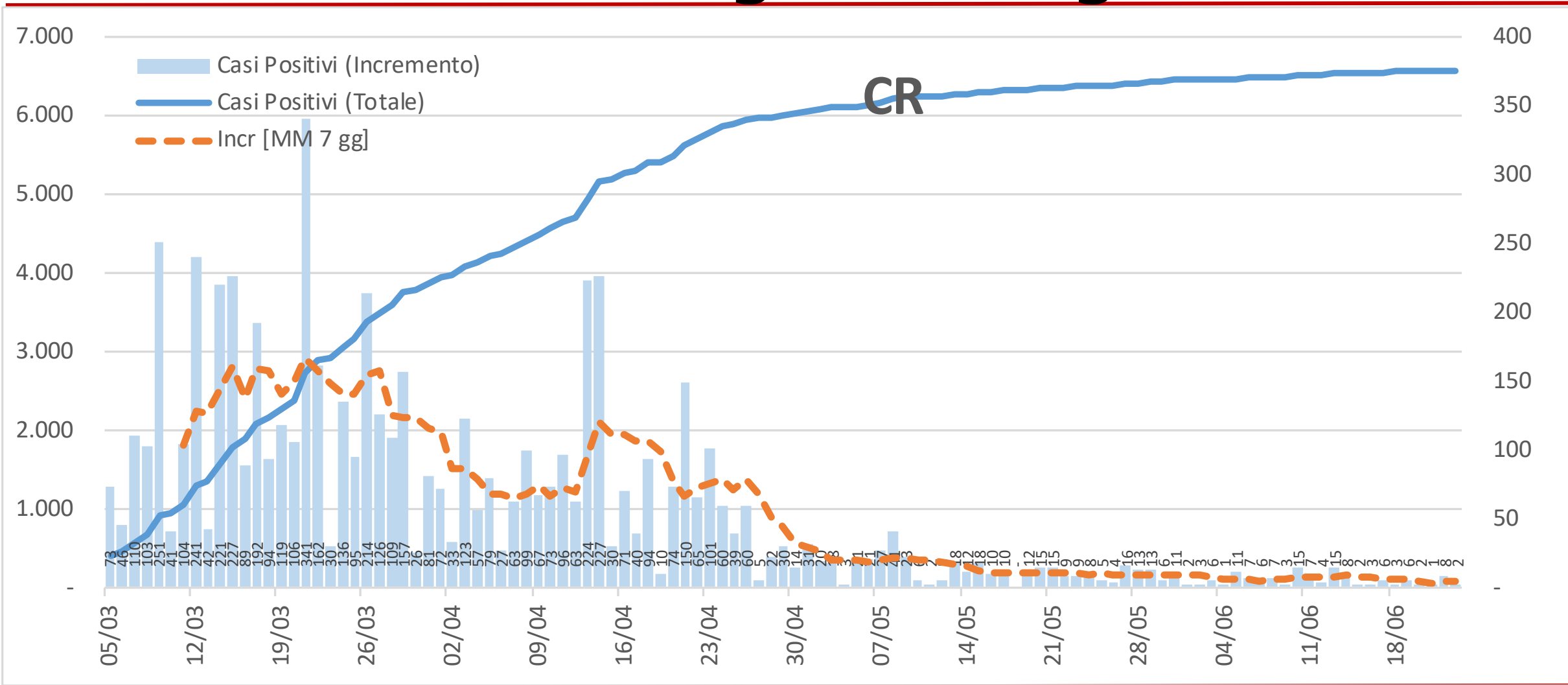

Provincia di Cremona - Casi positivi valore e incremento settimana su settimana

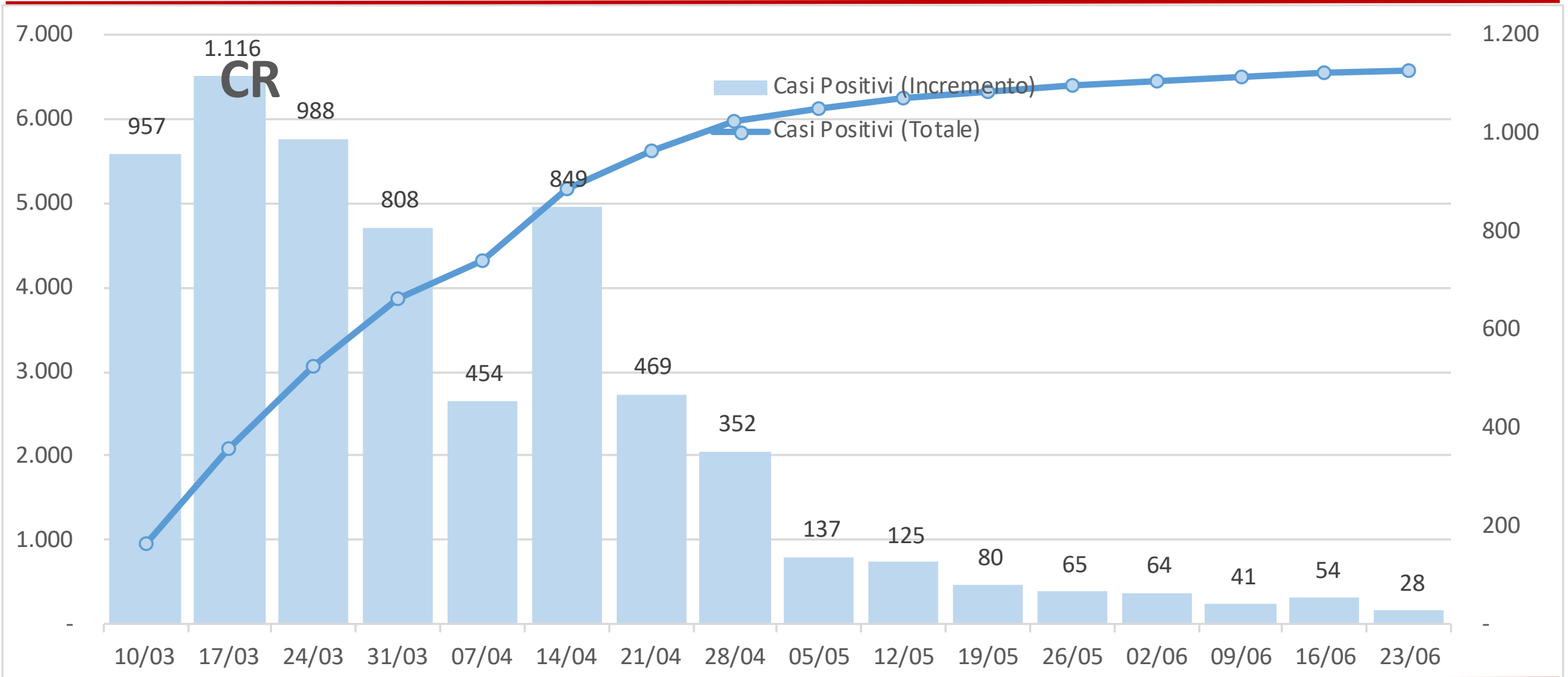

Provincia di Lecco - Casi positivi valore e incremento giorno su giorno

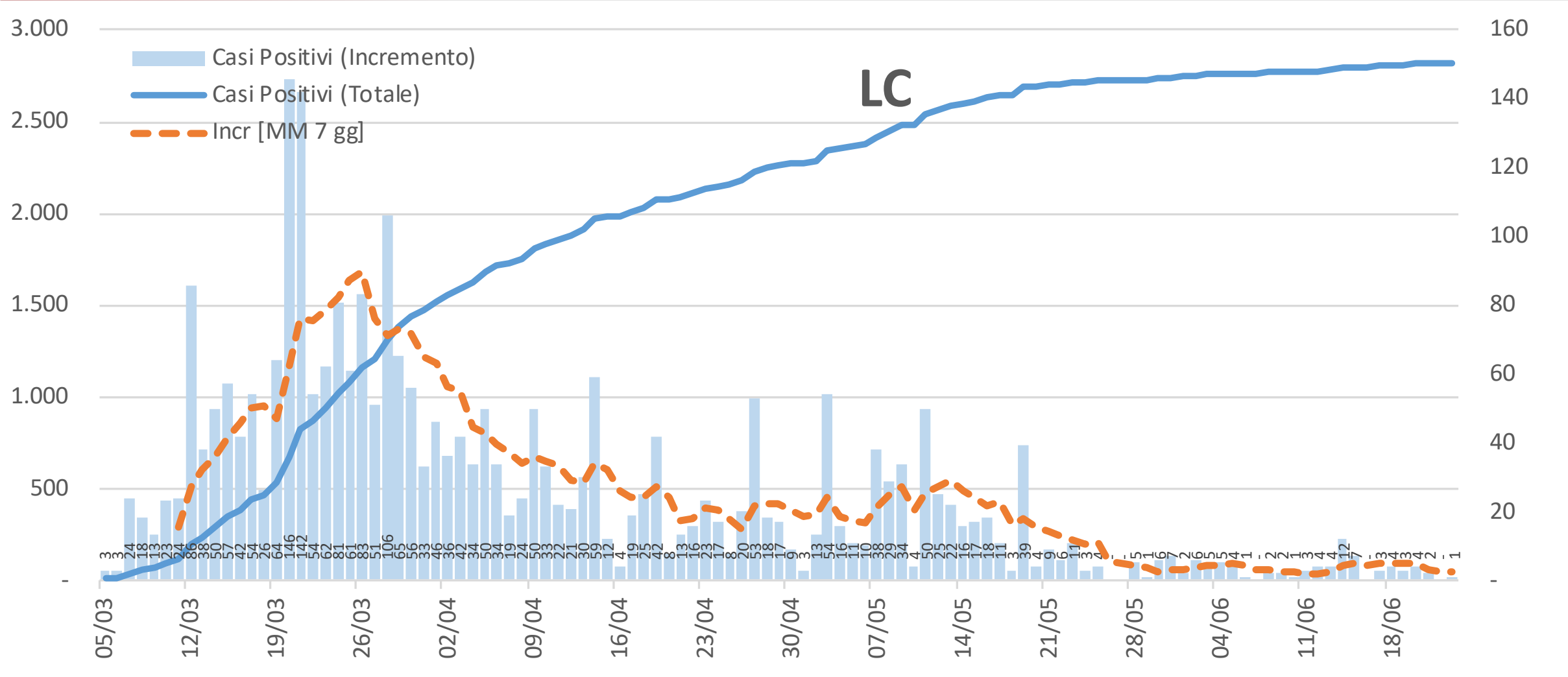

Provincia di Lecco - Casi positivi valore e incremento settimana su settimana

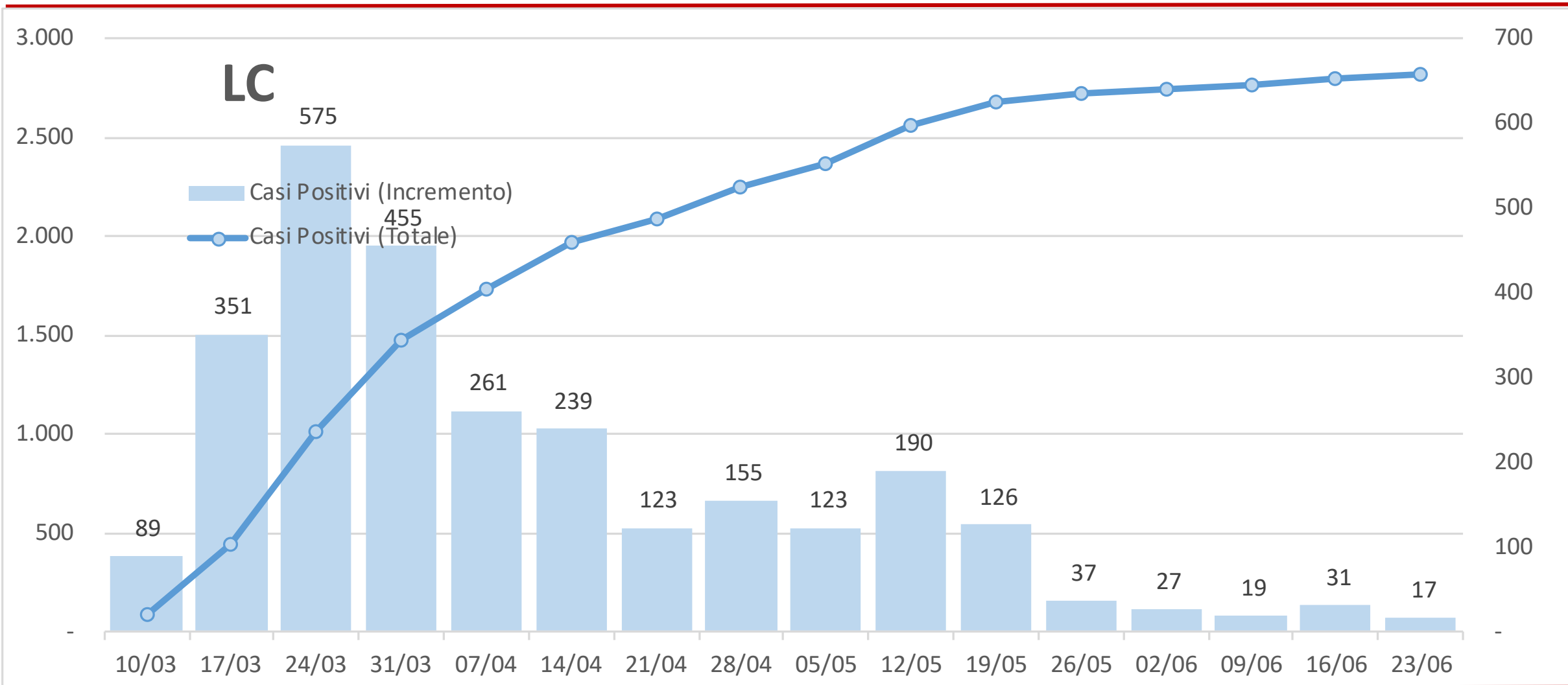

Provincia di Lodi - Casi positivi valore e incremento giorno su giorno

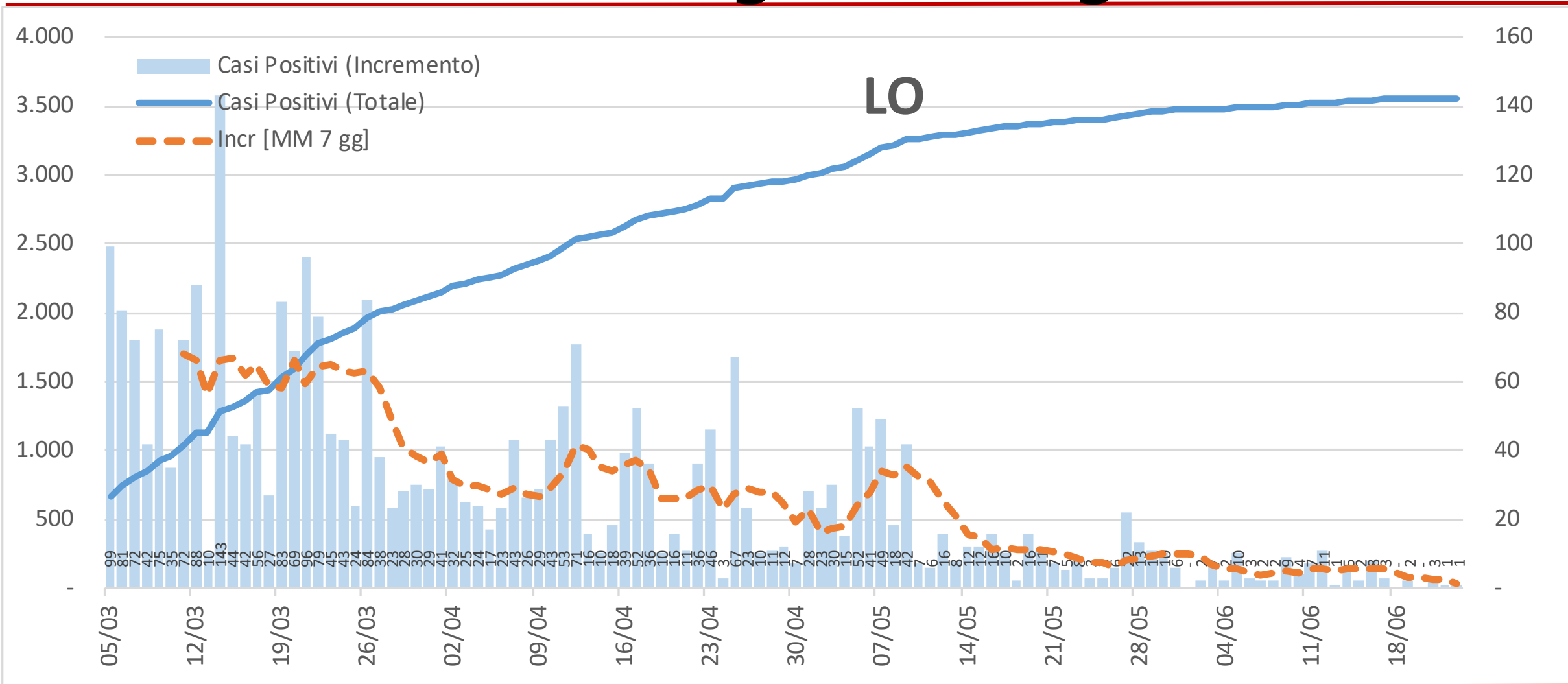

Provincia di Lodi - Casi positivi valore e incremento settimana su settimana

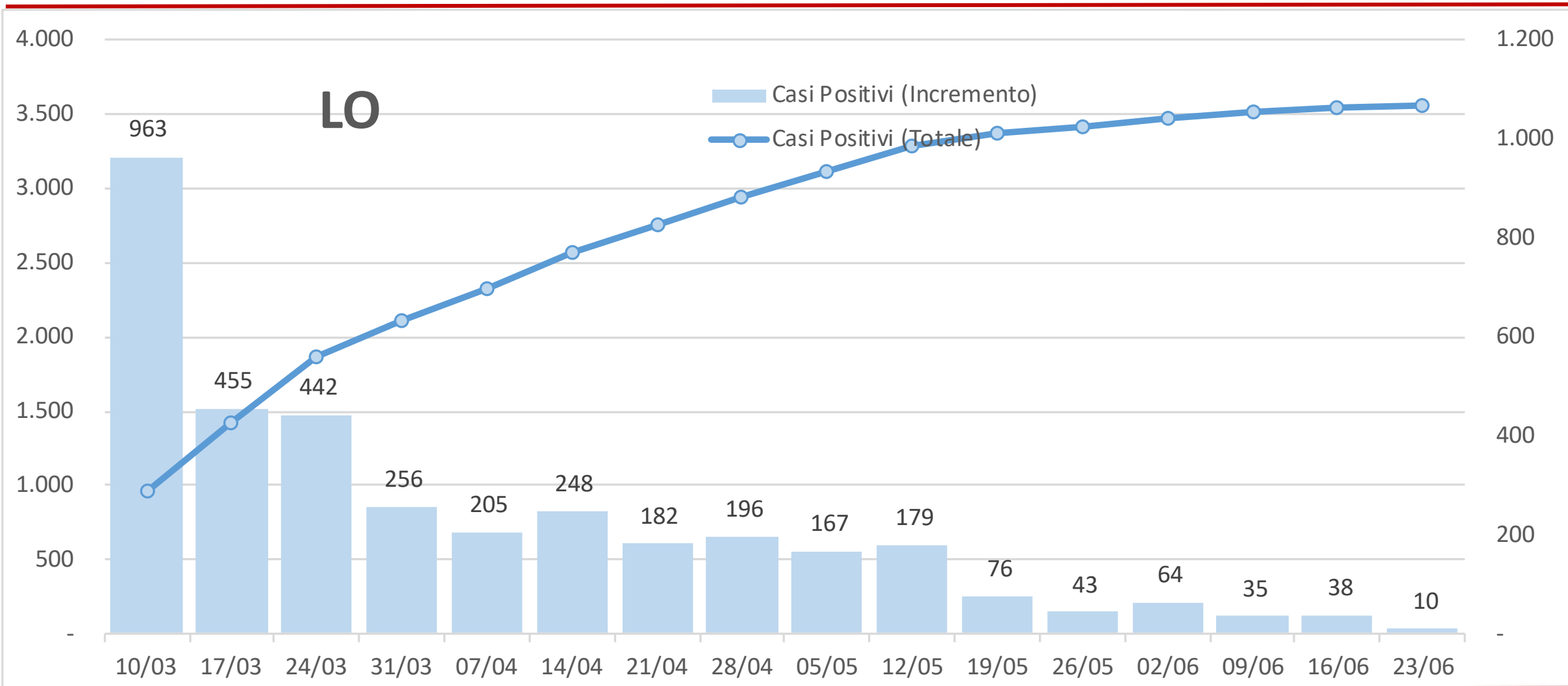

Provincia di Monza e Brianza - Casi positivi valore e incremento giorno su giorno

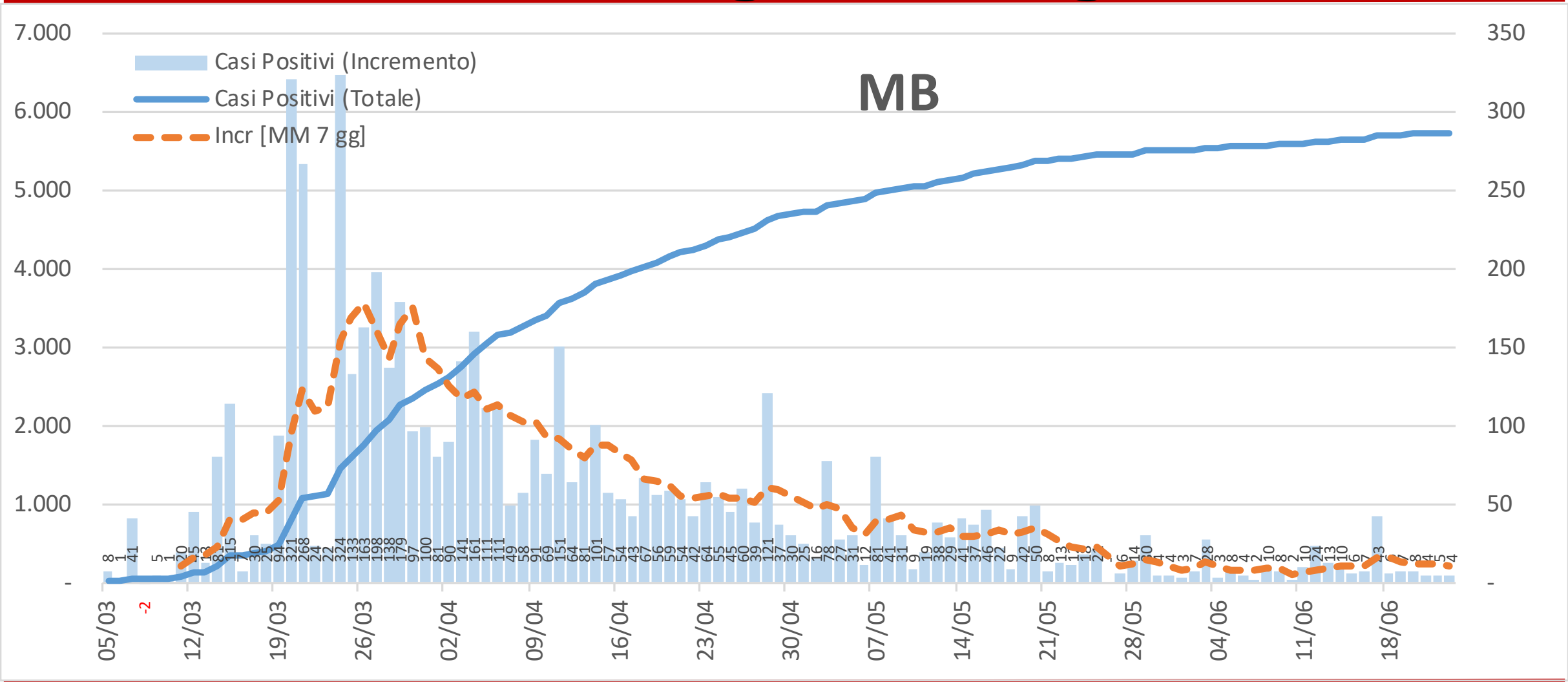

Provincia di Monza e Brianza - Casi positivi valore e incremento settimana su settimana

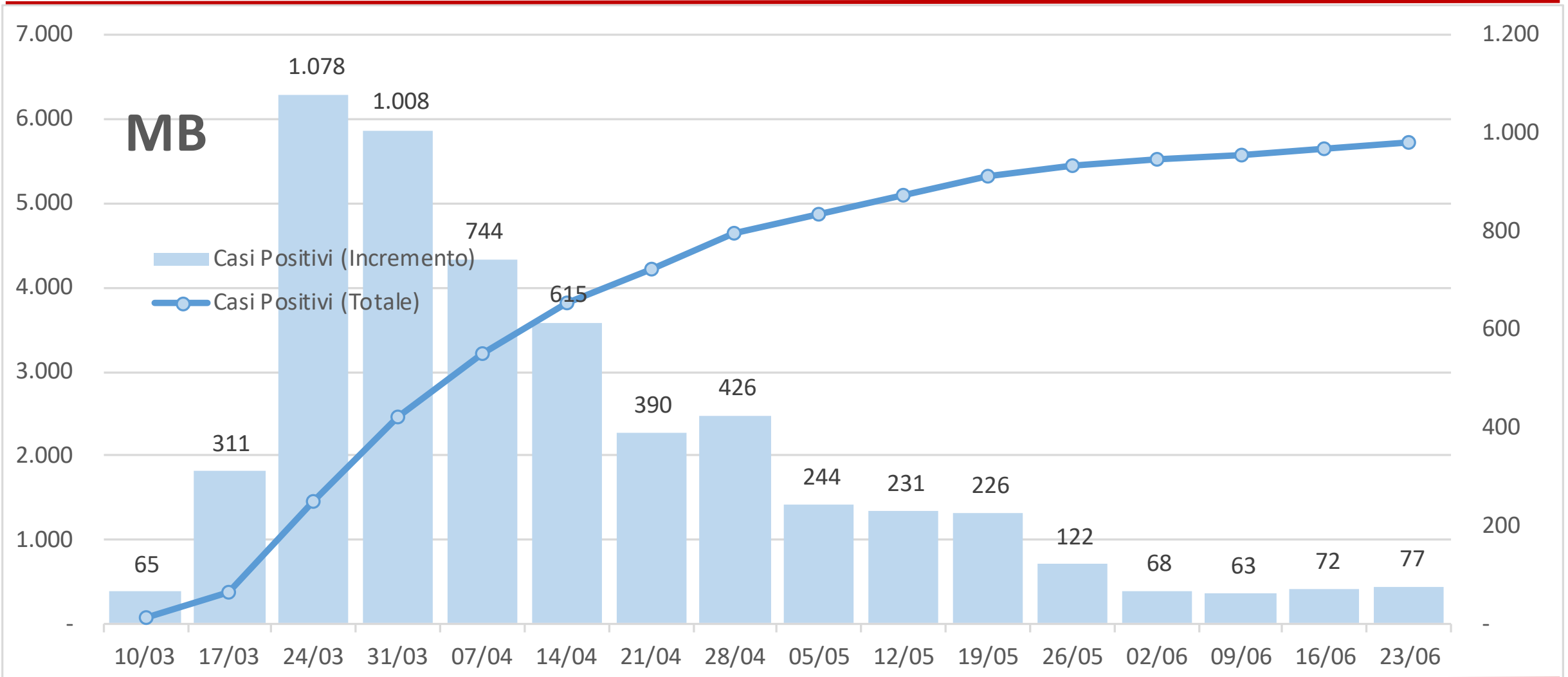

Provincia di Milano - Casi positivi valore e incremento giorno su giorno

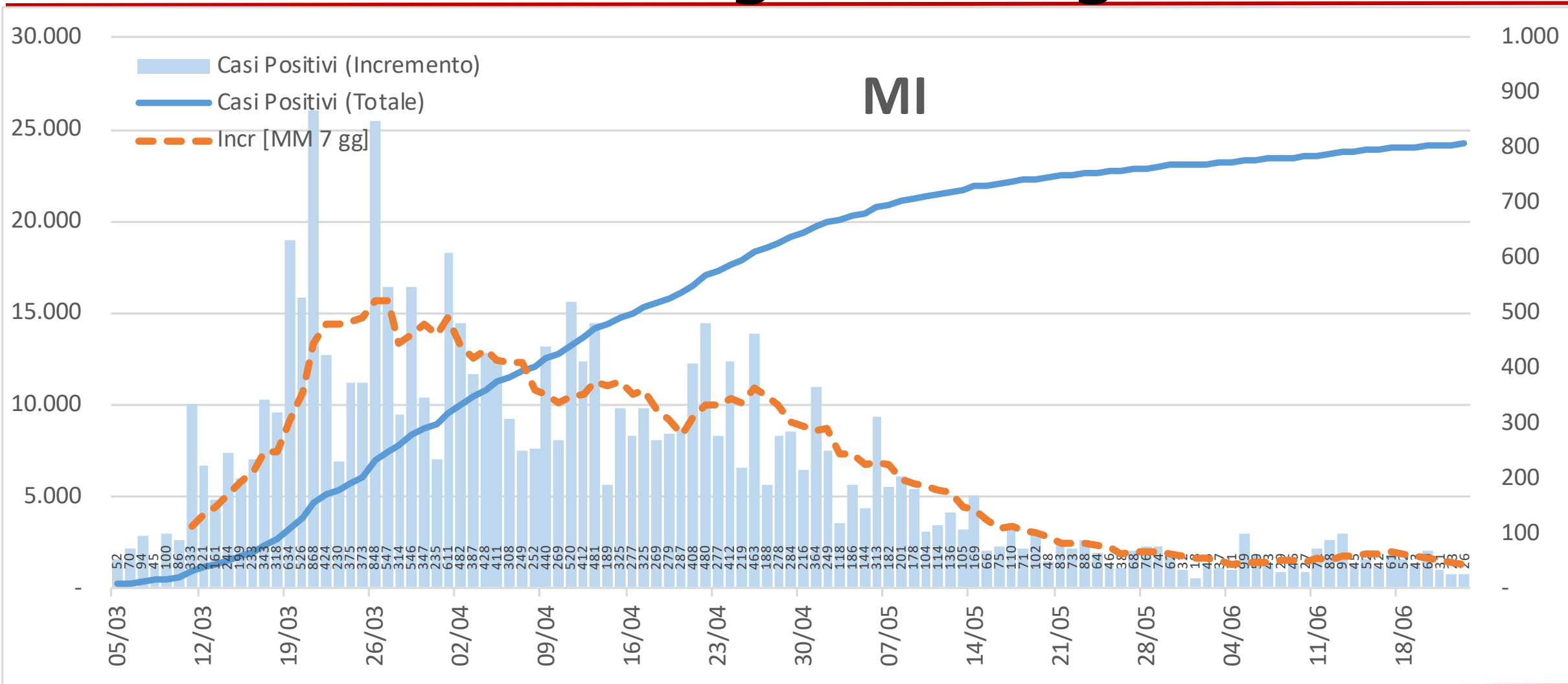

Provincia di Milano - Casi positivi valore e incremento settimana su settimana

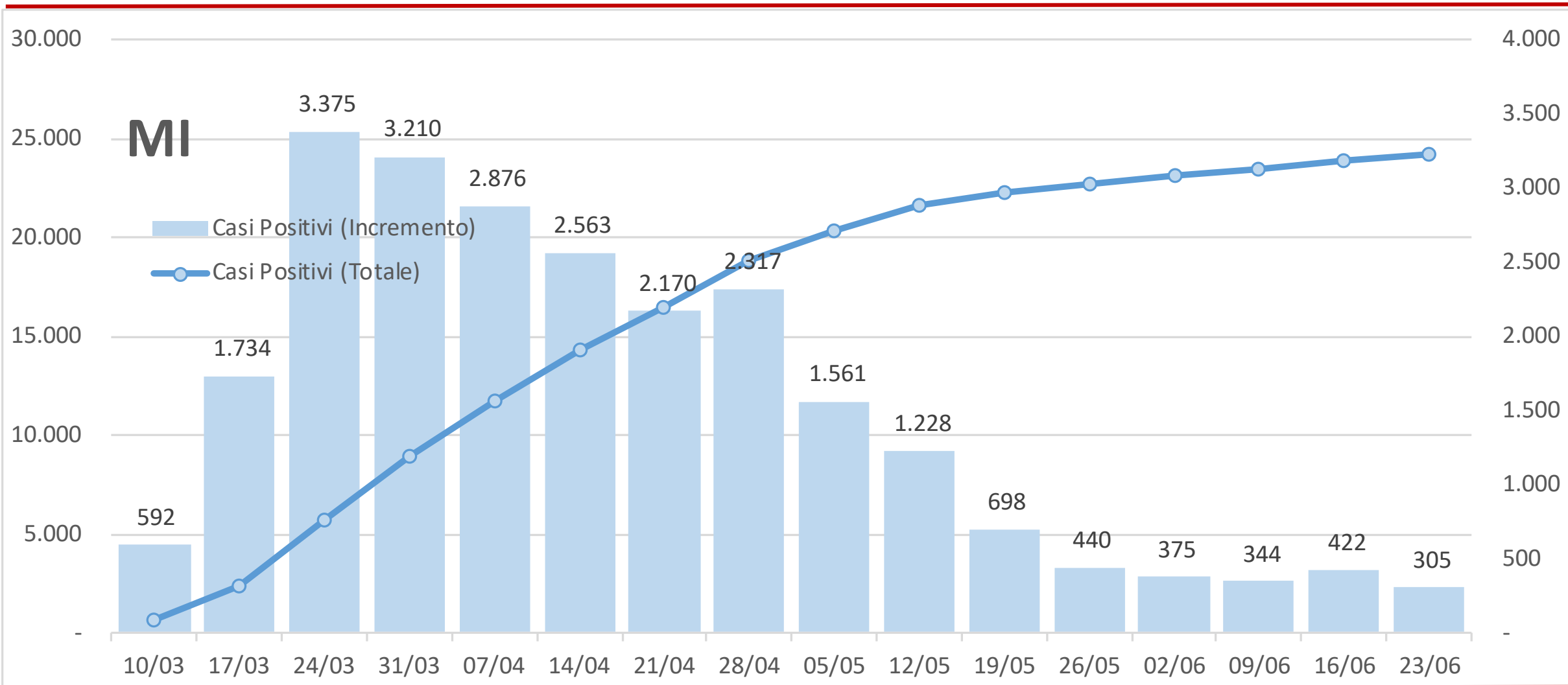

Provincia di Mantova - Casi positivi valore e incremento giorno su giorno

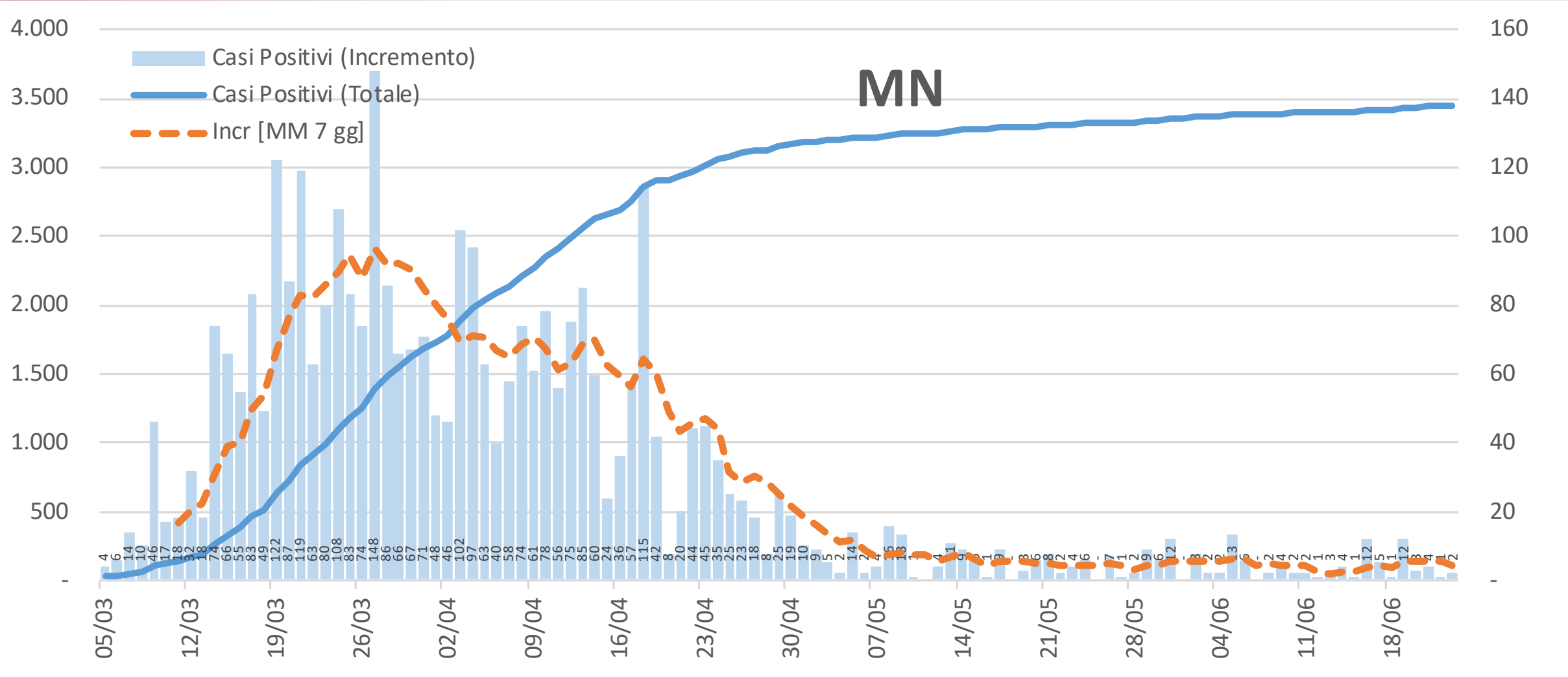

Provincia di Mantova - Casi positivi valore e incremento settimana su settimana

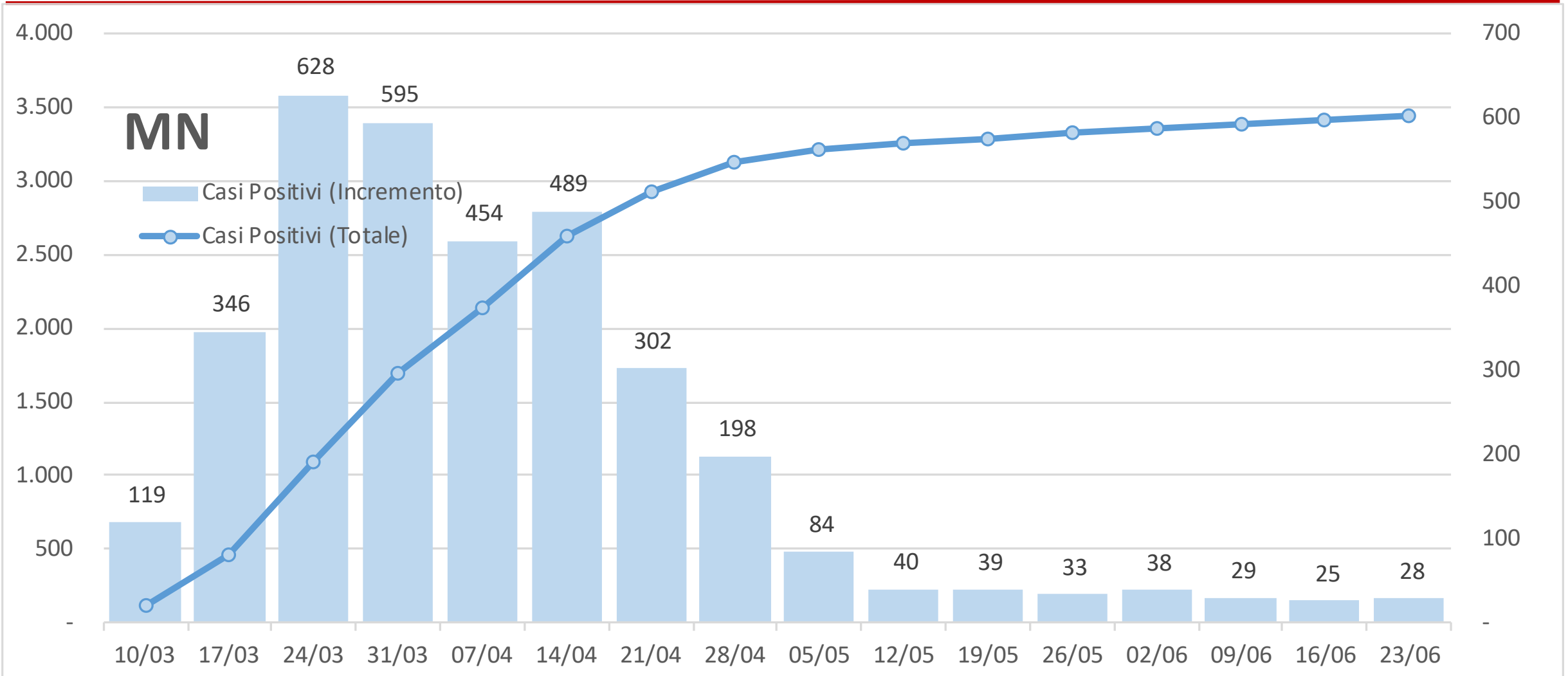

Provincia di Pavia - Casi positivi valore e incremento giorno su giorno

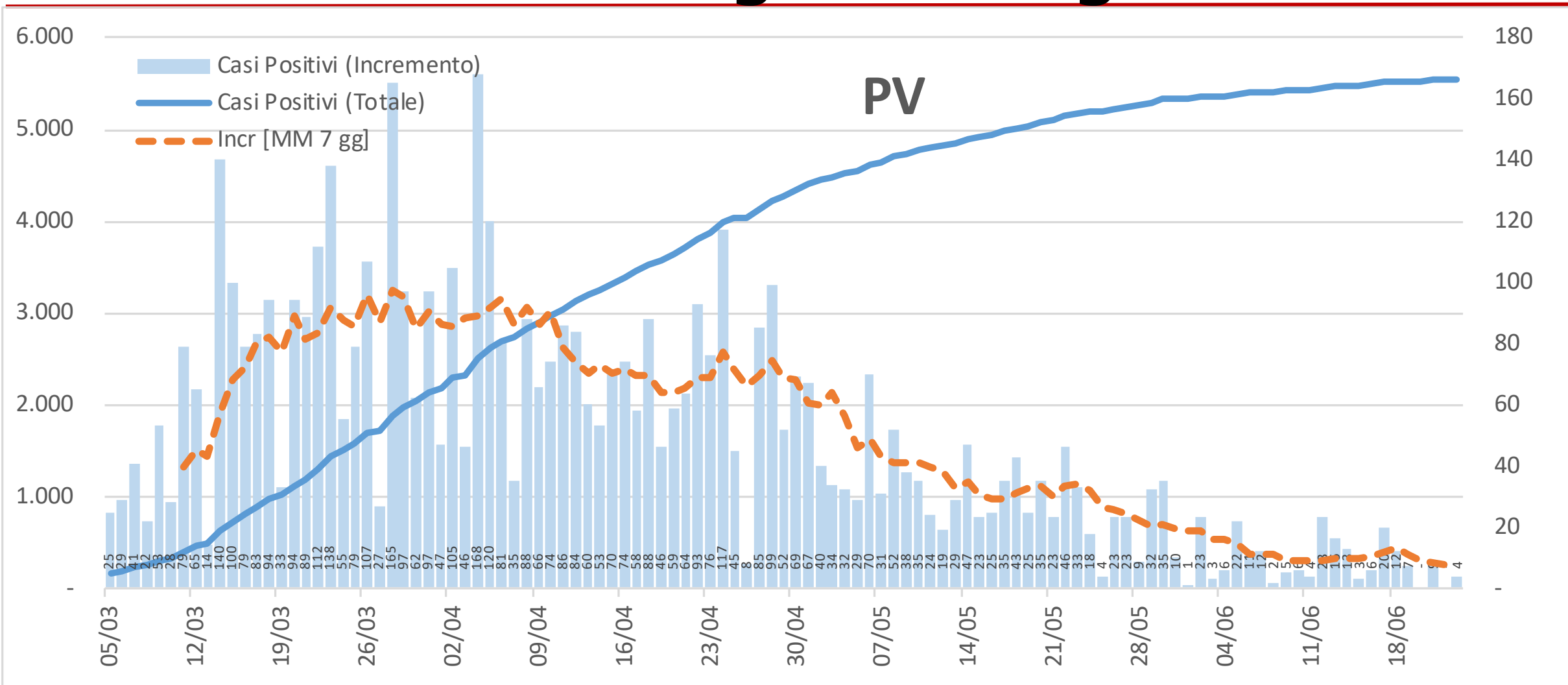

Provincia di Pavia - Casi positivi valore e incremento settimana su settimana

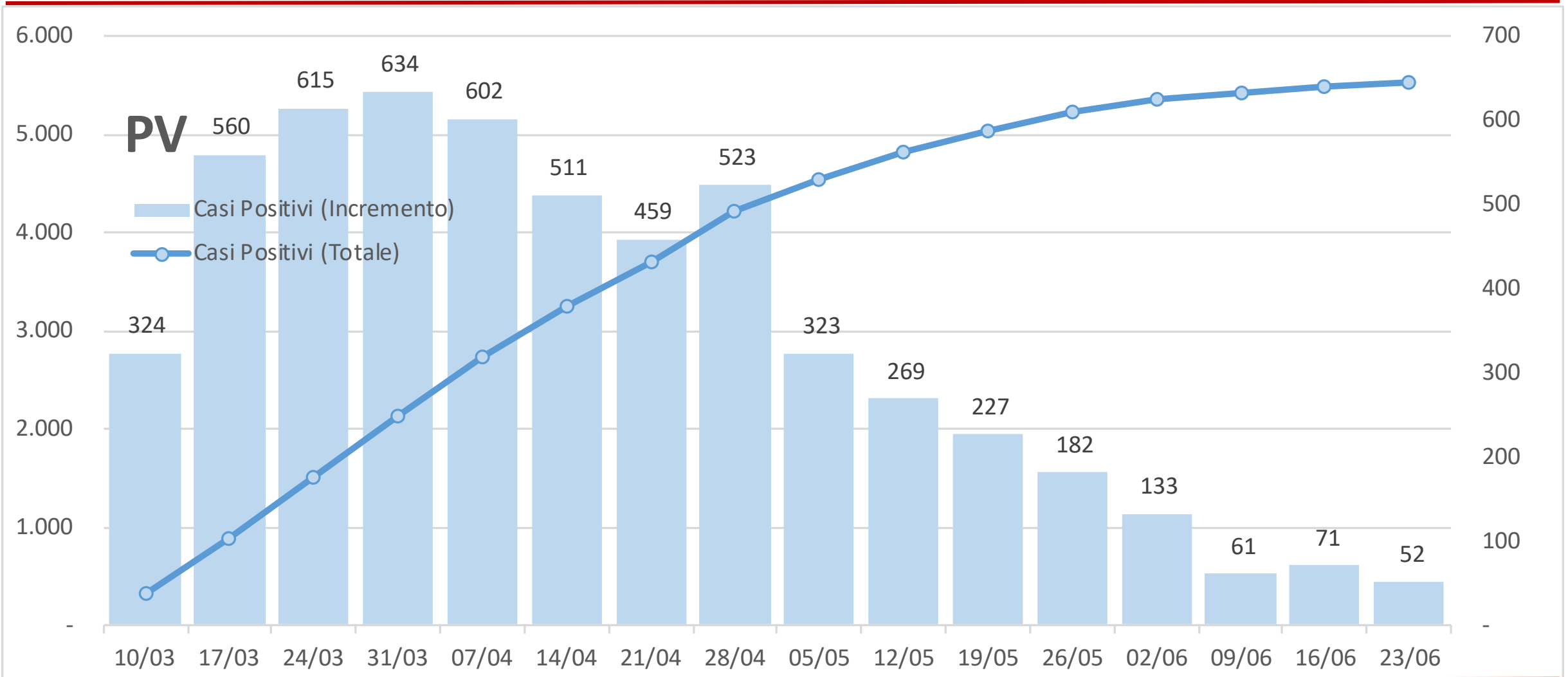

Provincia di Sondrio - Casi positivi valore e incremento giorno su giorno

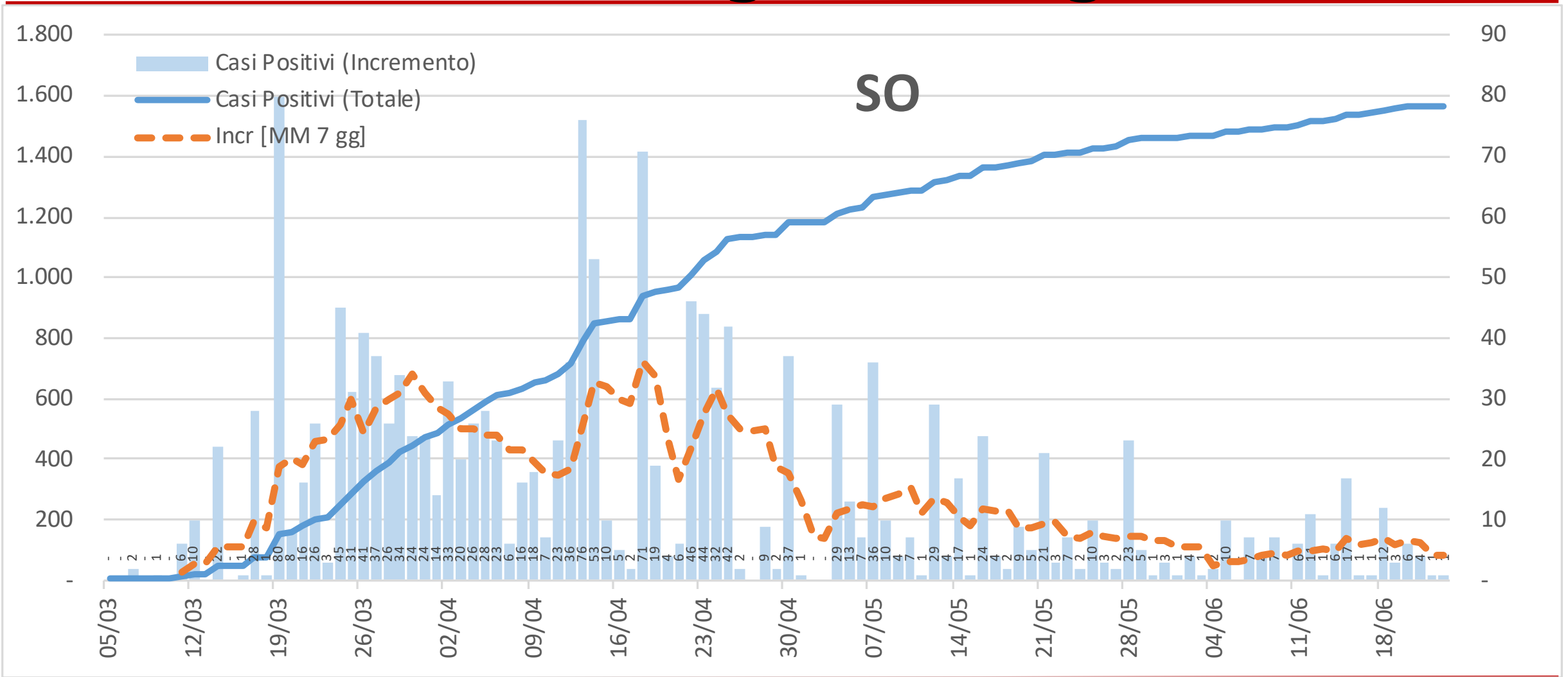

Provincia di Sondrio - Casi positivi valore e incremento settimana su settimana

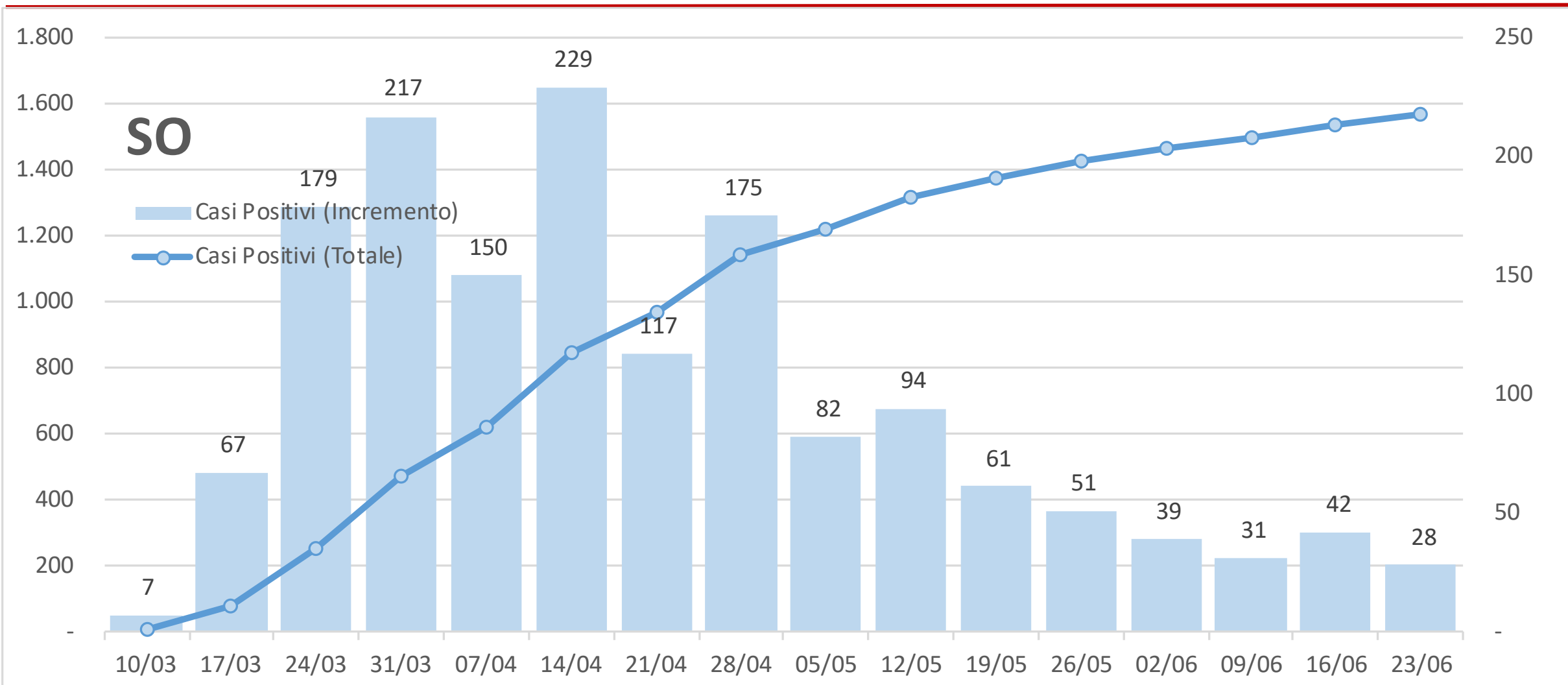

Provincia di Varese - Casi positivi valore e incremento giorno su giorno

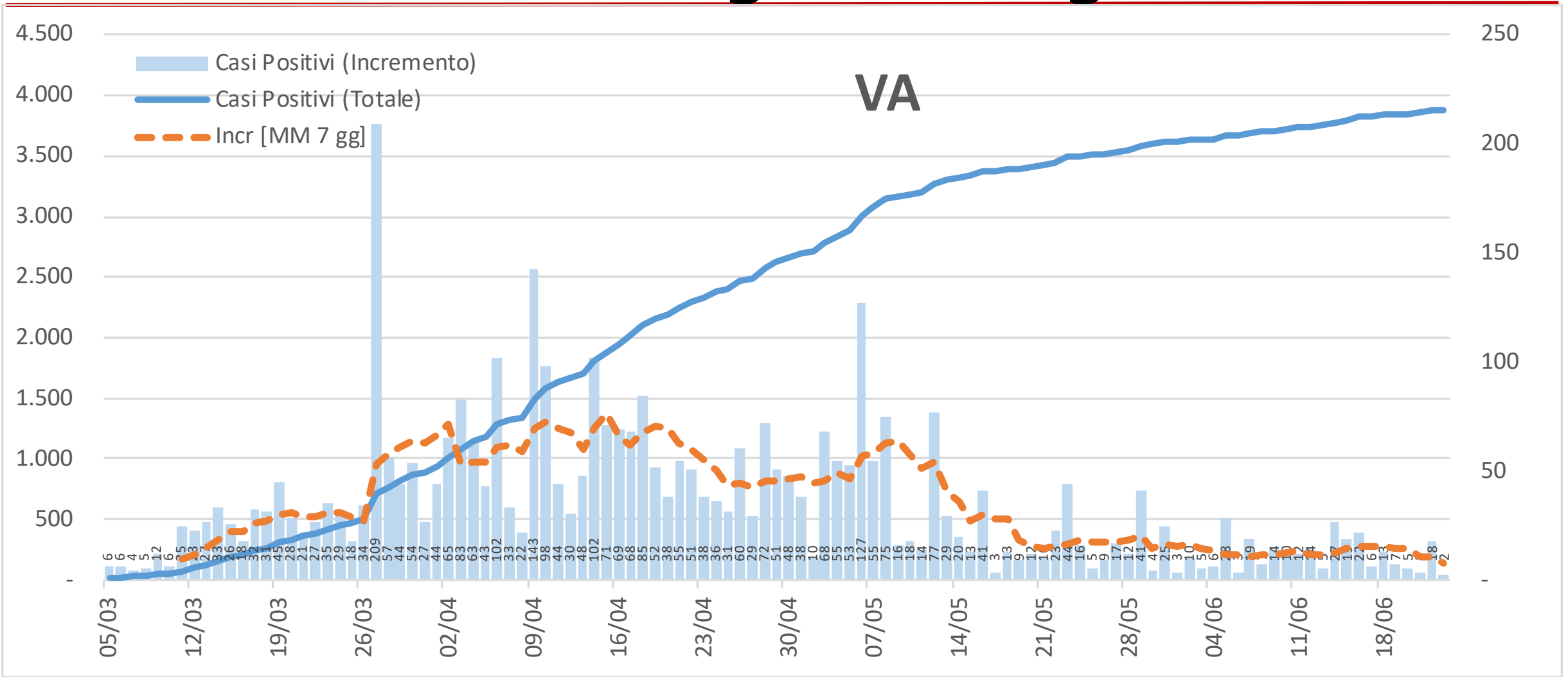

Provincia di Varese - Casi positivi valore e incremento settimana su settimana

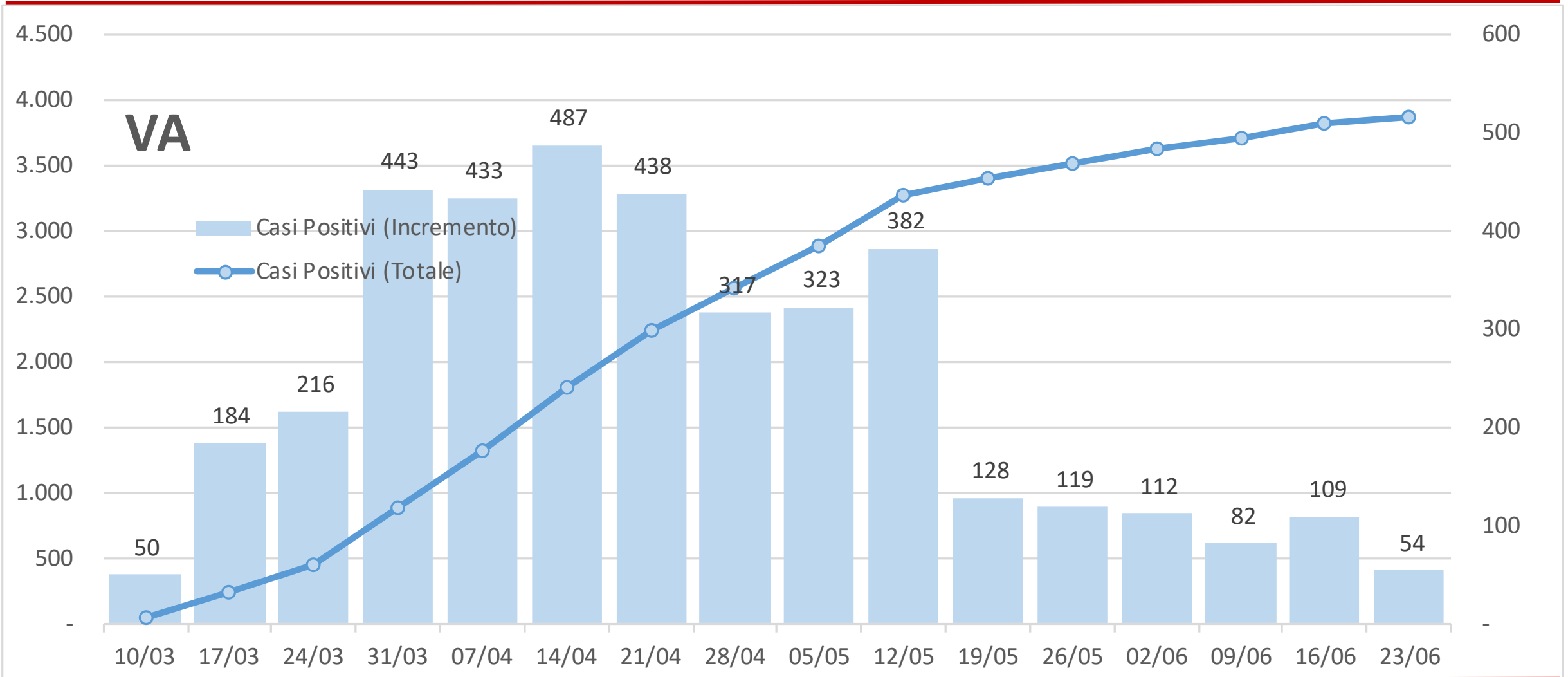

Rapporto tra decessi e casi positivi (dati provinciali - valori assoluti)

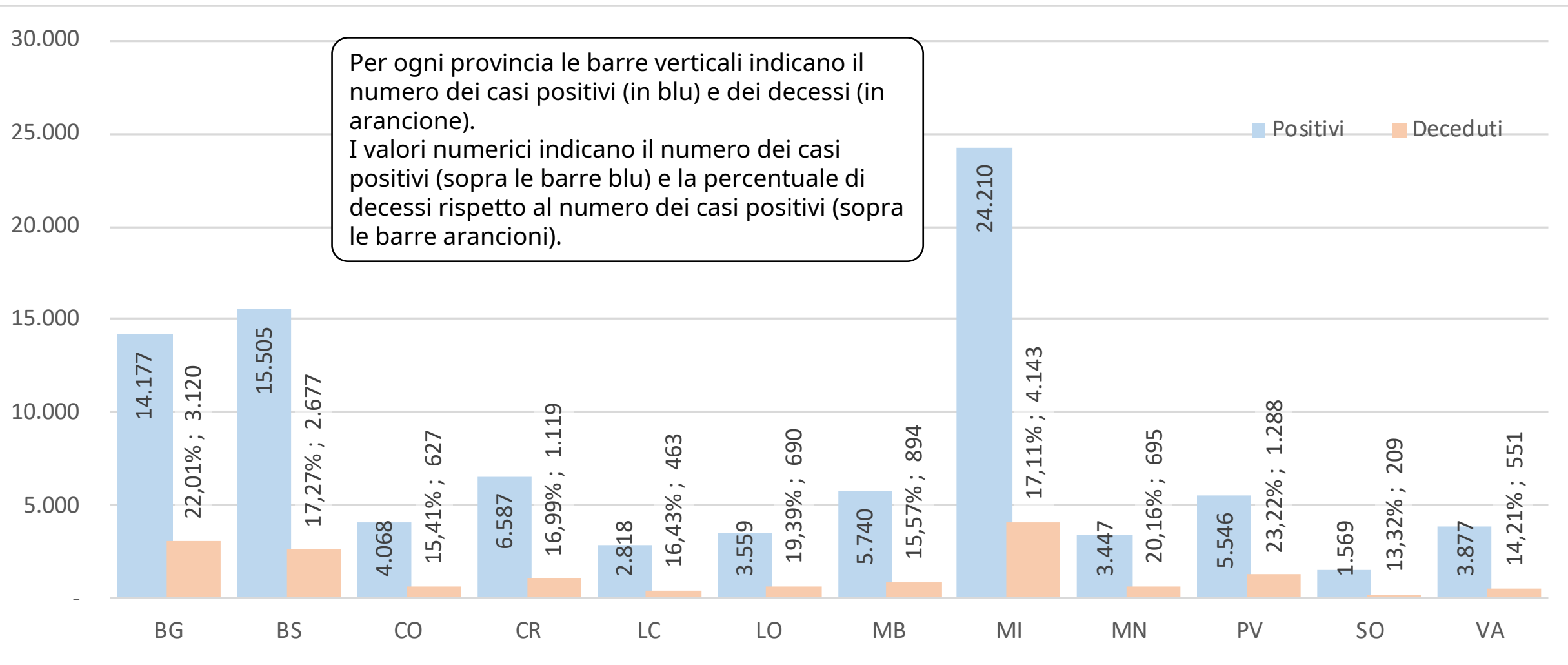

Note [1]

- » Il numero dei casi positivi è 62, meno della metà di ieri e sensibilmente inferiore ai dati degli ultimi giorni. Speriamo sia un trend di lungo periodo e non un episodio legato all'effetto week-end.
- » Su scala settimanale il numero dei casi positivi rimane minore di quello di settimana scorsa (sono 1113 contro 1479 della scorsa settimana).
- » Nella settimana che si chiude oggi sono stati comunicati circa 70'000 tamponi, in linea con la scorsa settimana ma pur sempre il valore più basso delle ultime otto settimane!
- » La percentuale di tamponi positivi rispetto ai tamponi efficaci (positivi + negativi) rimane intorno al 3% e nelle persone «nuove» la percentuale dei positivi scende sotto l'1,5% un minimo mai toccato.
- » Il numero dei decessi giornalieri oggi è pari a 6. Su scala settimanale si continua a rilevare una diminuzione del numero dei decessi.
- » Come sempre la volubilità di tutti questi numeri impone una grande prudenza nell'analisi degli andamenti perché potrebbero esserci variazioni sostanziali.

Note [2]

- » **Il dato provinciale è più puntuale e soffre molto di più delle imprecisioni nella comunicazione dei risultati. Per questo motivo l'analisi provinciale richiede ancor più prudenza.**
- » **Sarebbe necessario pubblicare il numero di tamponi effettuati ogni giorno per ogni provincia.**
- » **Le province si possono dividere in tre gruppi:**
 - › **quelle che sembrano confermare la progressiva diminuzione dei casi positivi (oggi è solo Brescia)**
 - › **quelle che sembrano indirizzate verso una progressiva ripresa dei casi positivi (oggi in questo gruppo c'è solo Monza)**
 - › **quelle che mostrano un andamento altalenante (Bergamo, Como, Cremona, Lecco, Lodi, Milano, Mantova, Pavia, Sondrio e Varese).**
- » **Si ribadisce la difficoltà di analizzare dati di cui non è garantita continuità, uniformità e omogeneità.**

Note Politiche [unica]

- » **Finalmente il numero dei decessi e quello dei casi positivi diminuiscono sensibilmente. Speriamo che questa diminuzione sia confermata nei prossimi giorni.**
- » **L'unica nota negativa che dobbiamo comunque sottolineare è legata al numero dei tamponi: anche oggi sono in diminuzione rispetto alle settimane precedenti. Non bisogna abbassare la guardia e il test dei casi sospetti sta alla base di ogni forma efficace di contenimento del contagio.**