

Evoluzione situazione Lombardia

Materiale preparato da Samuele Astuti sulla base dei dati ufficiali pubblicati da Regione Lombardia

Versione aggiornata alle 16 di martedì 31 marzo

Dati (Valori Assoluti)

Data	Test effettuati (Totale)	Test positivi (Totale)	Test negativi (Totale)	Analisi in corso (Oggi)	Ricoverati NON in terapia intensiva (Oggi)	Ricoverati in Terapia intensiva (Oggi)	Ricoverati (Oggi)	Isolamento domiciliare (Oggi)	Dimessi e trasferiti al domicilio (Totale)	Deceduti (Totale)	Casi Positivi (Totale)
04/03/20	12.138	2.194	9.231	713	877	209	1.086	411	250	73	1.820
05/03/20	12.354	2.451	9.509	394	1.169	244	1.413	364	376	98	2.251
06/03/20	13.556	2.812	10.381	363	1.622	309	1.931	77	469	135	2.612
07/03/20	15.778	3.602	11.709	467	1.661	359	2.020	722	524	154	3.420
08/03/20	18.534	4.380	13.815	339	2.217	399	2.616	756	550	267	4.189
09/03/20	20.135	5.870	14.163	102	2.802	440	3.242	1.248	646	333	5.469
10/03/20	21.479	5.835	15.218	426	3.319	466	3.785	1.071	896	468	5.791
11/03/20	25.629	7.319	17.713	597	3.852	560	4.412	1.351	900	617	7.280
12/03/20	29.534	8.687	20.224	623	4.247	605	4.852	2.044	1.085	744	8.725
13/03/20	32.700	9.880	22.310	510	4.435	650	5.085	2.650	1.198	890	9.820
14/03/20	37.138	11.690	24.837	674	4.898	732	5.630	3.427	1.660	966	11.685
15/03/20	40.369	13.272	26.620	407	5.500	767	6.267	3.427	2.011	1.218	13.272
16/03/20	43.565	14.925	28.309	331	6.171	823	6.994	3.867	2.368	1.420	14.649
17/03/20	46.449	16.649	29.226	574	6.953	879	7.832	4.663	2.485	1.640	16.220
18/03/20	48.983	17.817	30.576	690	7.285	924	8.209	4.057	3.488	1.959	17.713
19/03/20	52.244	19.437	32.276	531	7.387	1.006	8.393	5.554	3.778	2.168	19.884
20/03/20	57.174	21.933	34.552	689	7.735	1.050	8.785	6.635	4.295	2.549	22.264
21/03/20	66.730	26.488	39.439	803	8.258	1.093	9.351	8.019	5.050	3.095	25.515
22/03/20	70.598	28.374	41.675	549	9.439	1.142	10.581	7.304	5.865	3.456	27.206
23/03/20	73.242	30.073	42.874	295	9.266	1.183	10.449	8.461	6.075	3.776	28.761
24/03/20	76.695	31.860	44.390	445	9.711	1.194	10.905	8.963	6.657	4.178	30.703
25/03/20	81.666	33.959	46.752	955	10.026	1.236	11.262	9.329	7.281	4.474	32.346
26/03/20	87.713	36.827	49.827	1.059	10.681	1.236	11.917	10.272	7.839	4.861	34.889
27/03/20	95.860	39.994	54.576	1.290	11.137	1.292	12.429	10.174	8.001	5.402	37.298
28/03/20	102.503	42.561	58.702	1.240	11.152	1.319	12.471	12.038	8.962	5.944	39.415
29/03/20	107.398	44.573	61.985	840	11.613	1.328	12.941	12.451	9.255	6.360	41.007
30/03/20	111.057	46.057	64.359	641	11.815	1.330	13.145	11.861	10.337	6.818	42.161
31/03/20	114.640	47.236	66.317	1.087	11.883	1.324	13.207	11.917	10.885	7.199	43.208

31/03/20

Regione Lo
©Samuele

Casi positivi e decessi (Totale)

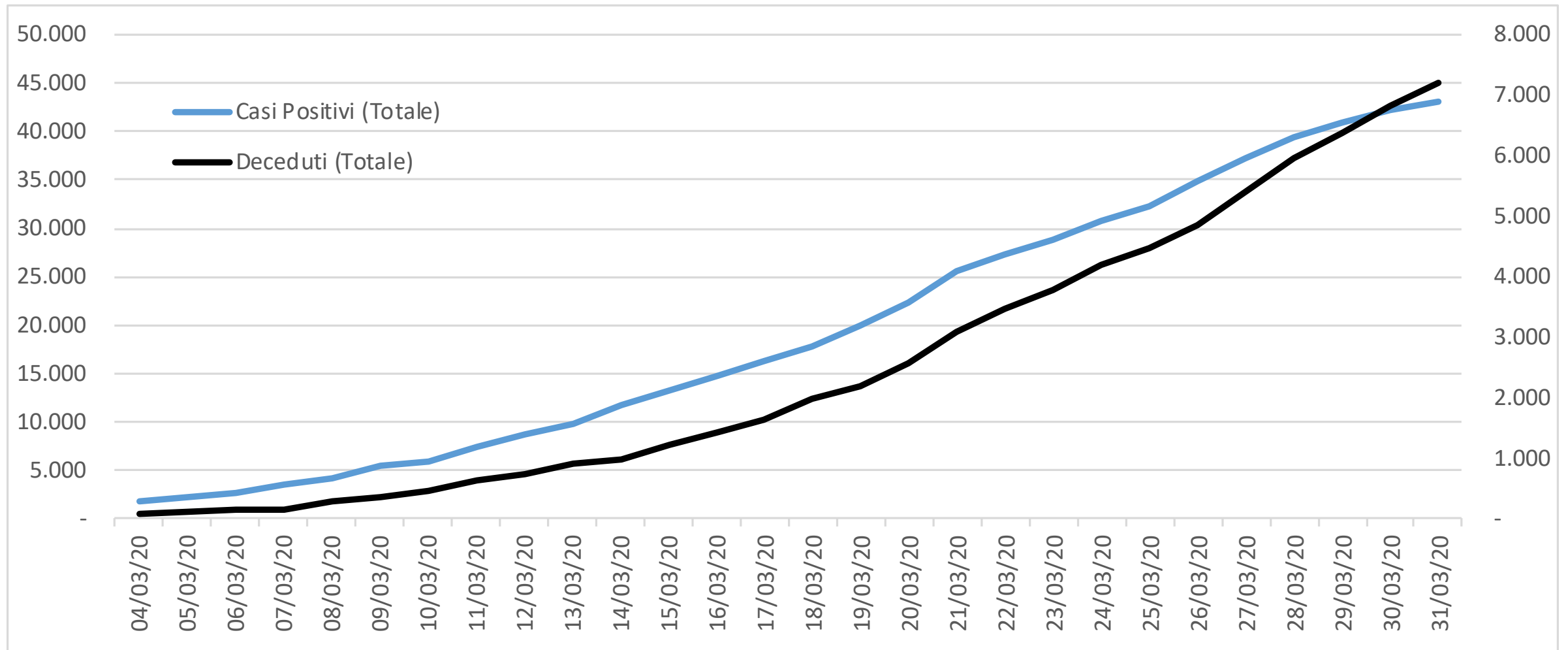

Rapporto tra casi positivi e decessi

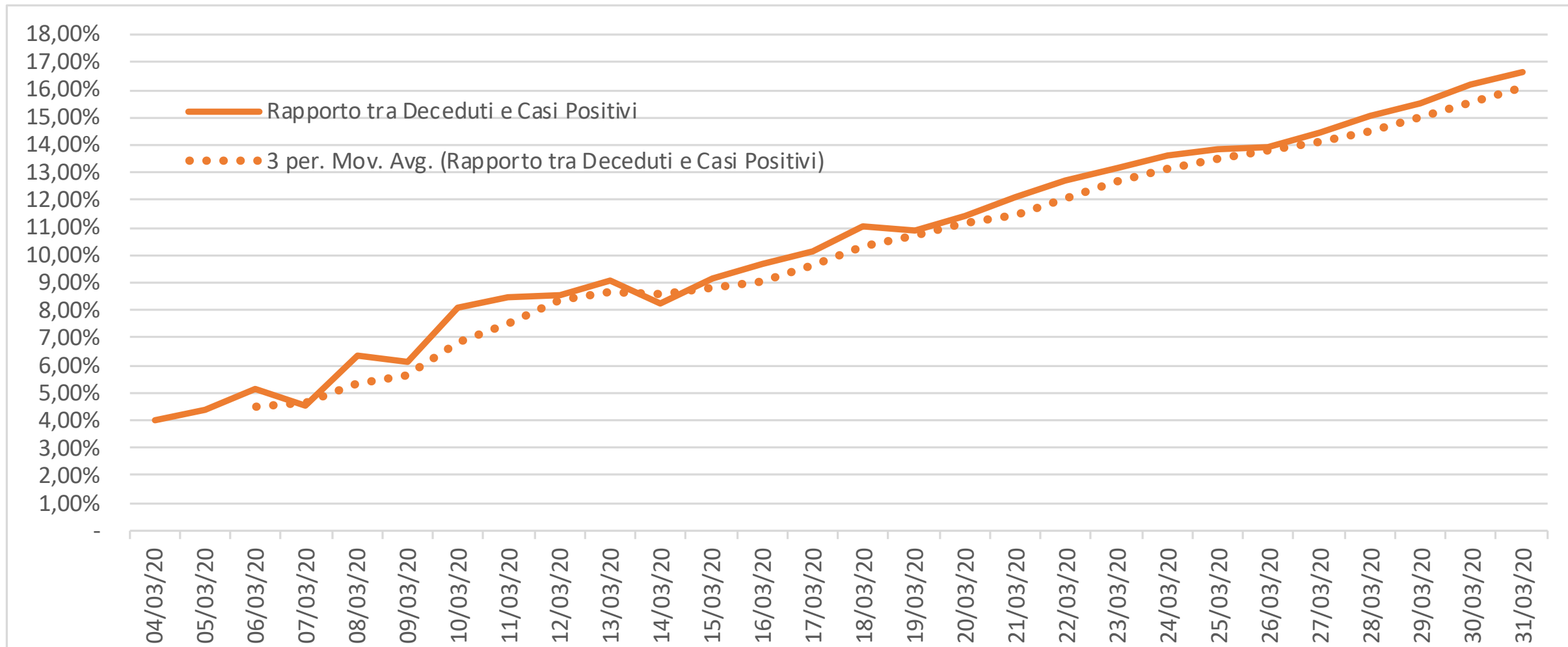

Casi positivi (valore e incremento giorno su giorno)

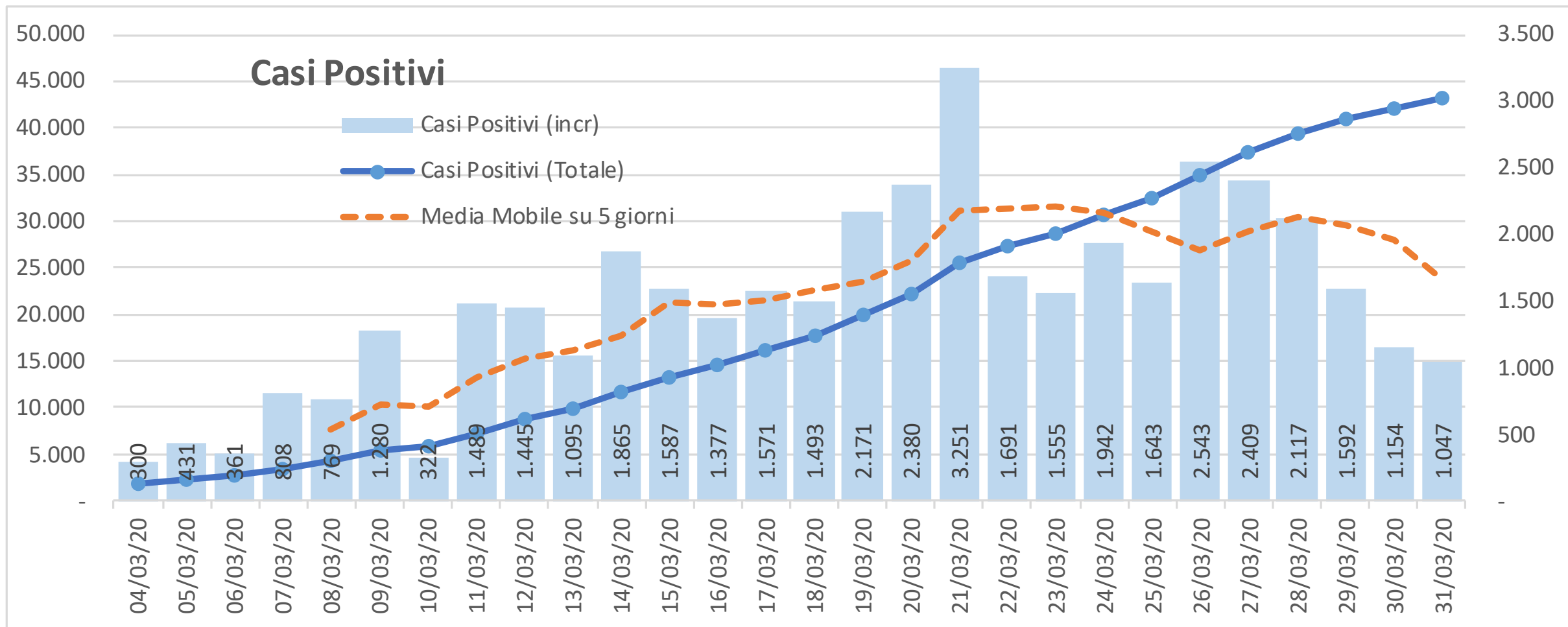

Casi positivi (valore e incremento perc giorno su giorno)

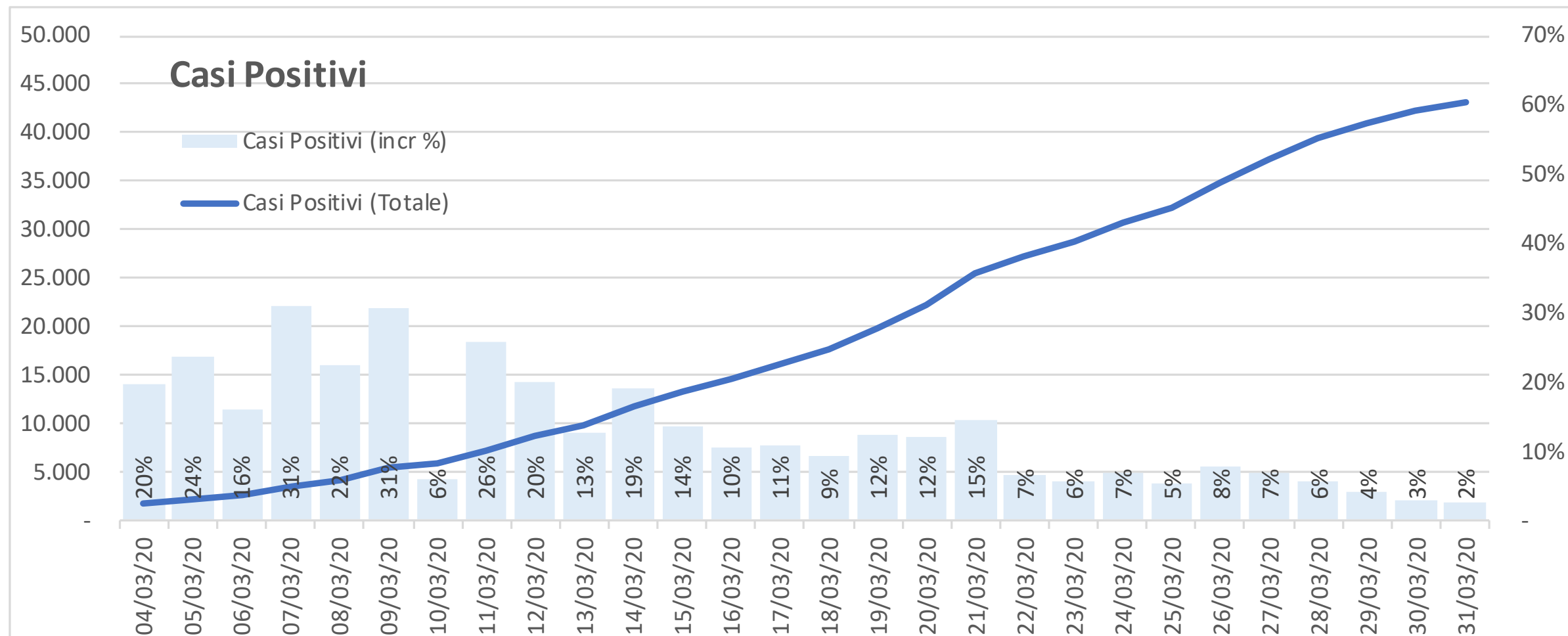

Numero di tamponi positivi confrontato con il numero totale di tamponi pubblicato

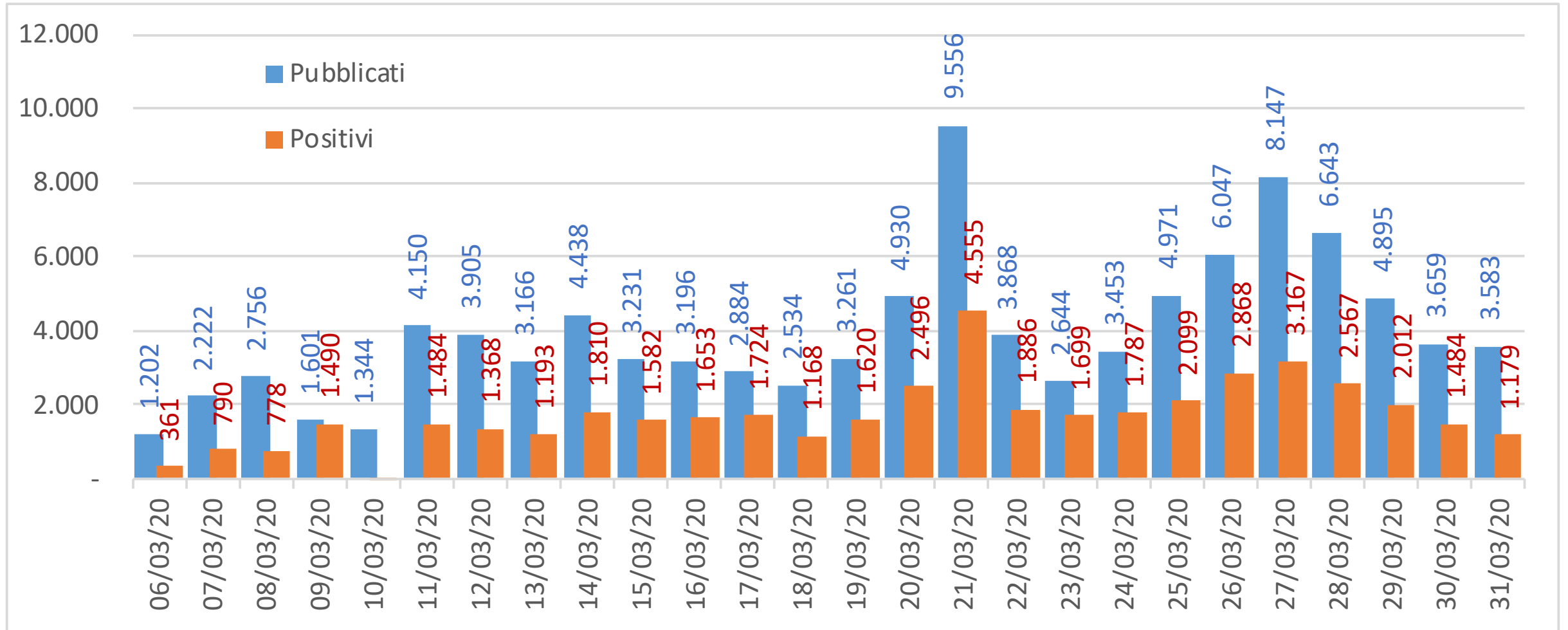

Numero di tamponi positivi confrontato con il numero totale di tamponi pubblicato (perc)

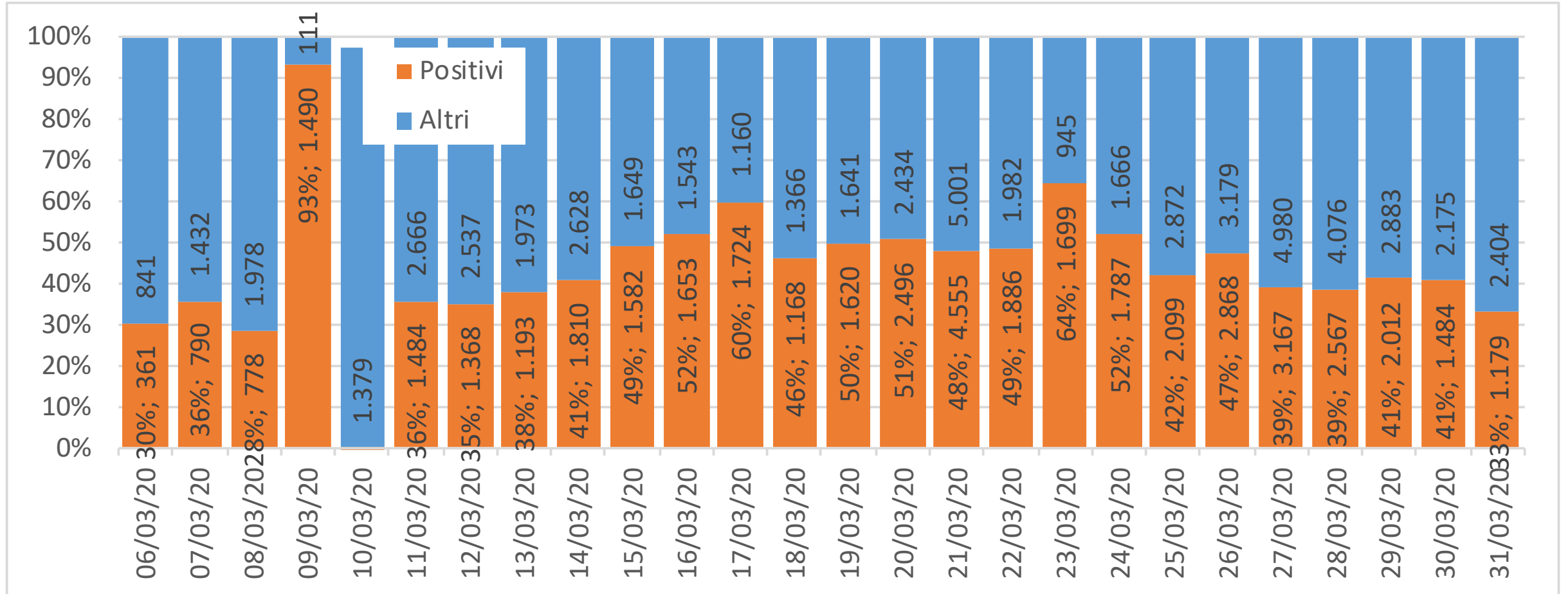

Tamponi Positivi

Data prelievo dei tamponi aggiunti il 30/03

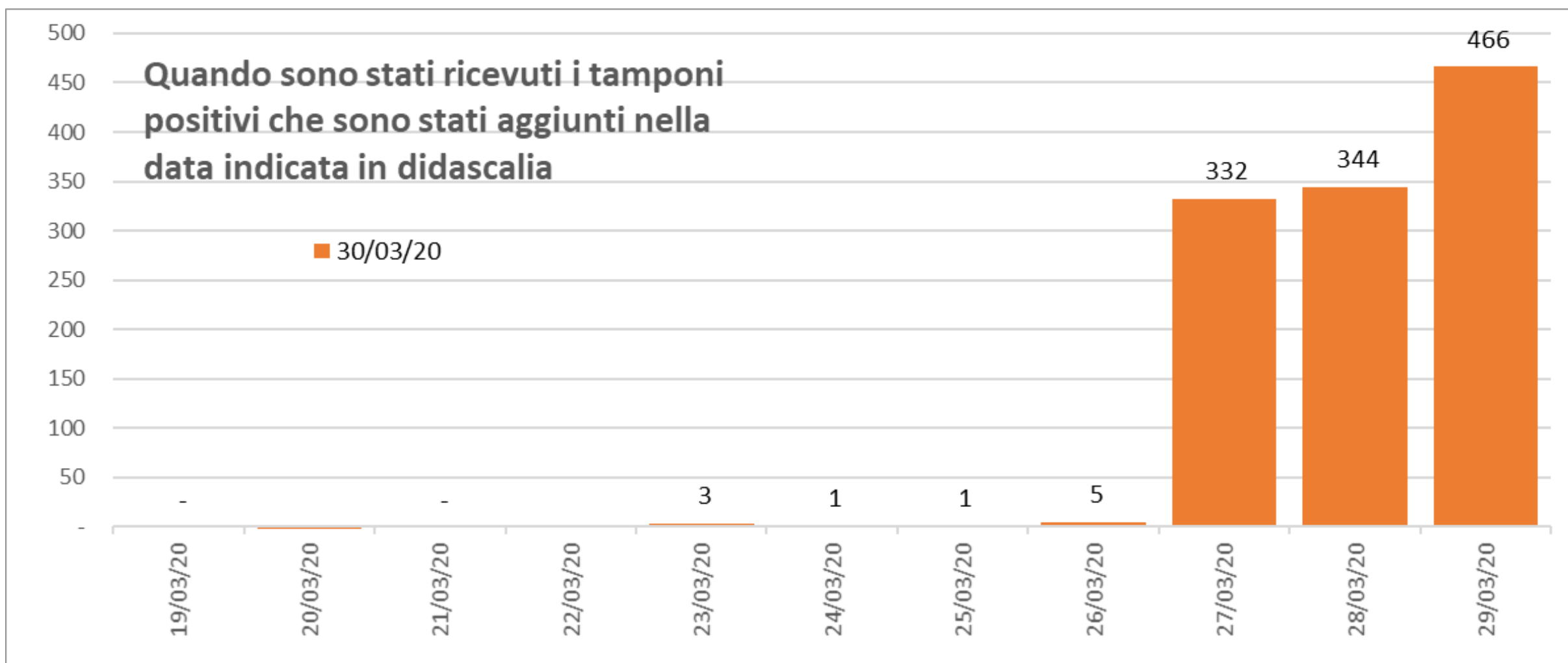

Tamponi Positivi - Data prelievo dei tamponi vs data pubblicazione esito

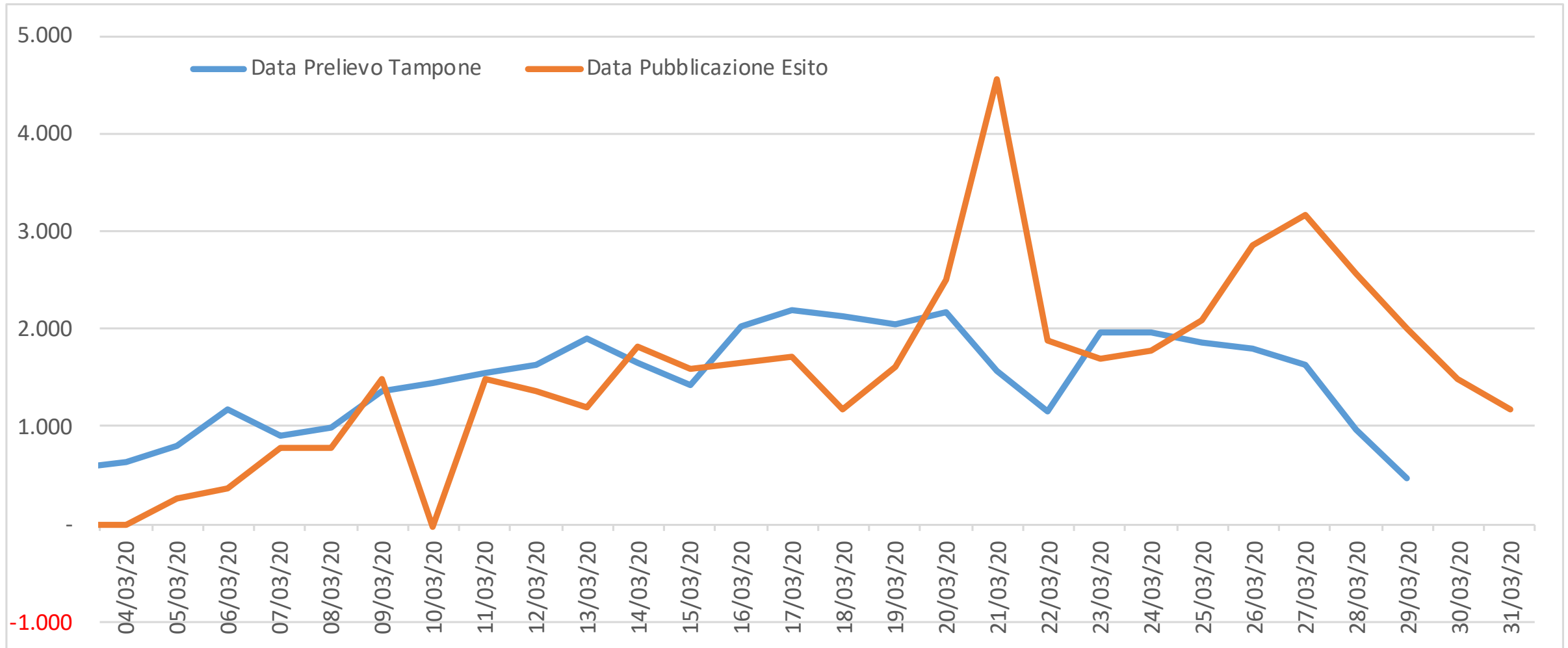

Ricoverati in terapia intensiva (valore e incremento giorno su giorno)

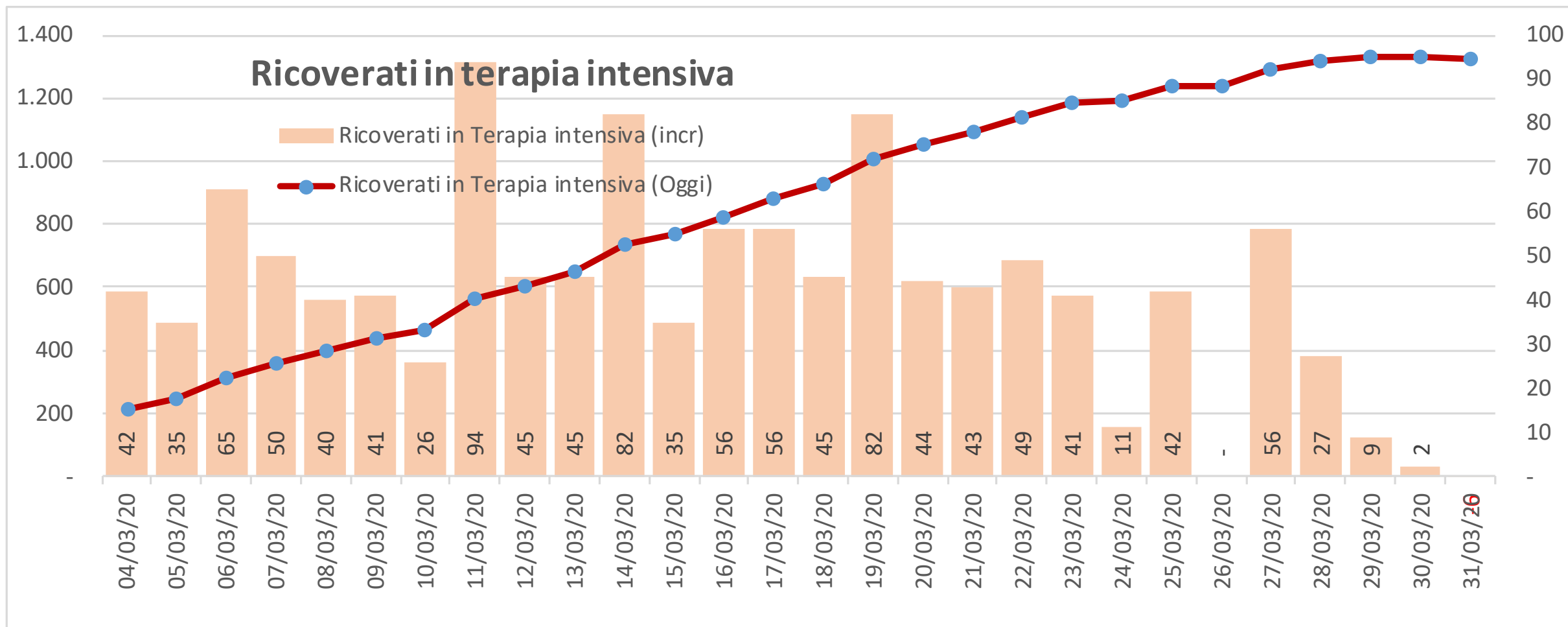

Ricoverati in terapia intensiva (valore e incremento perc giorno su giorno)

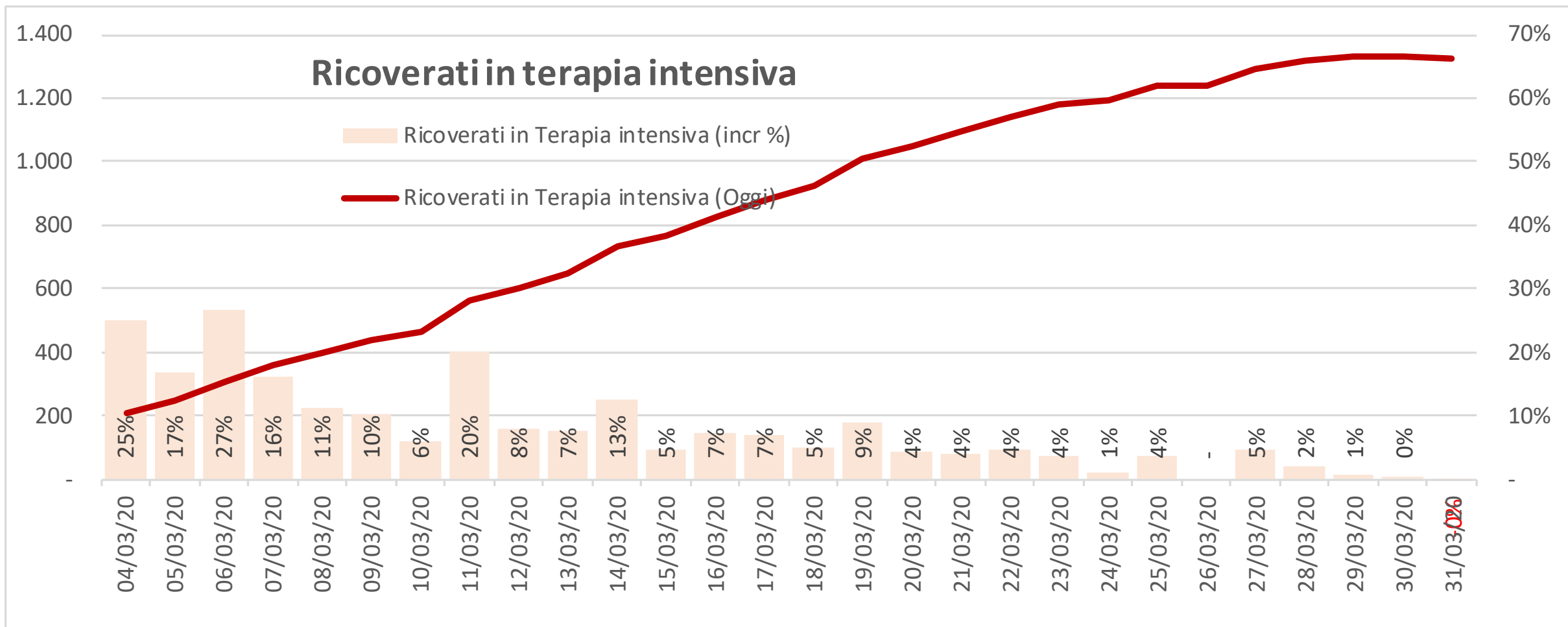

Decessi (valore e incremento giorno su giorno)

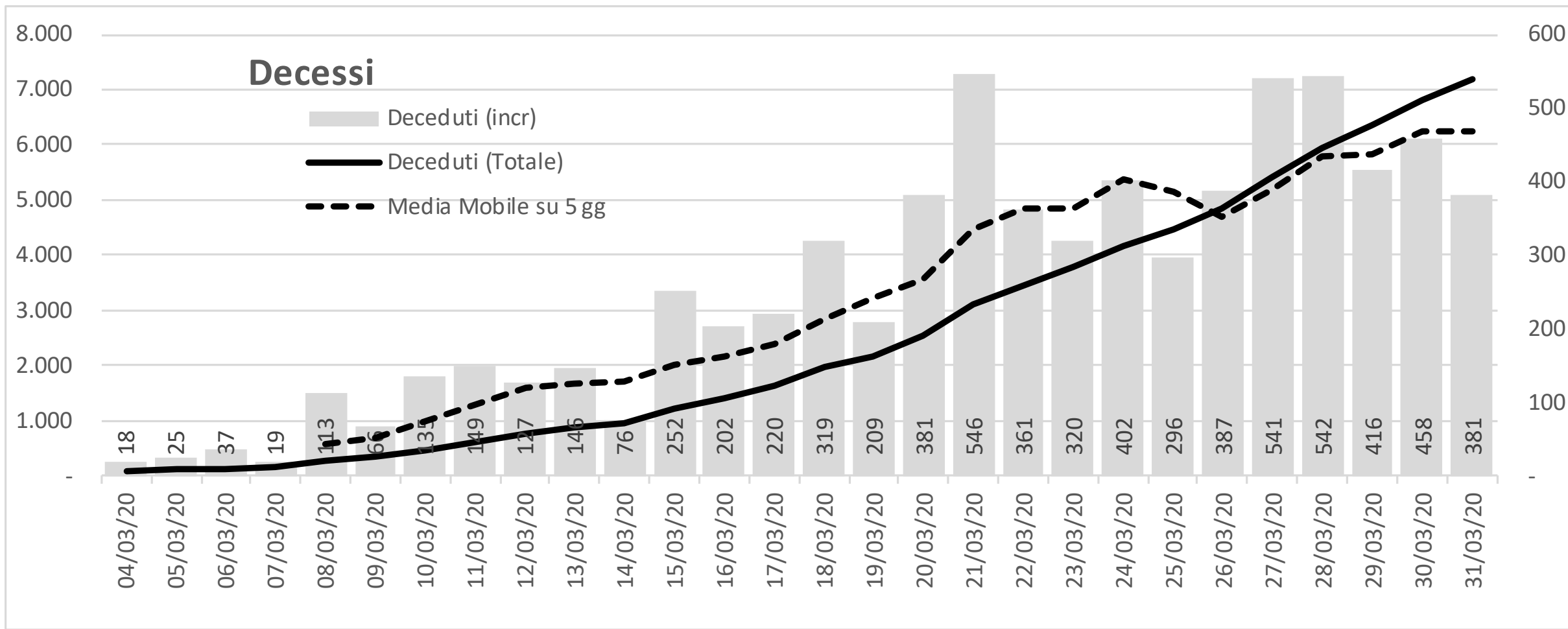

Decessi (valore e incremento perc giorno su giorno)

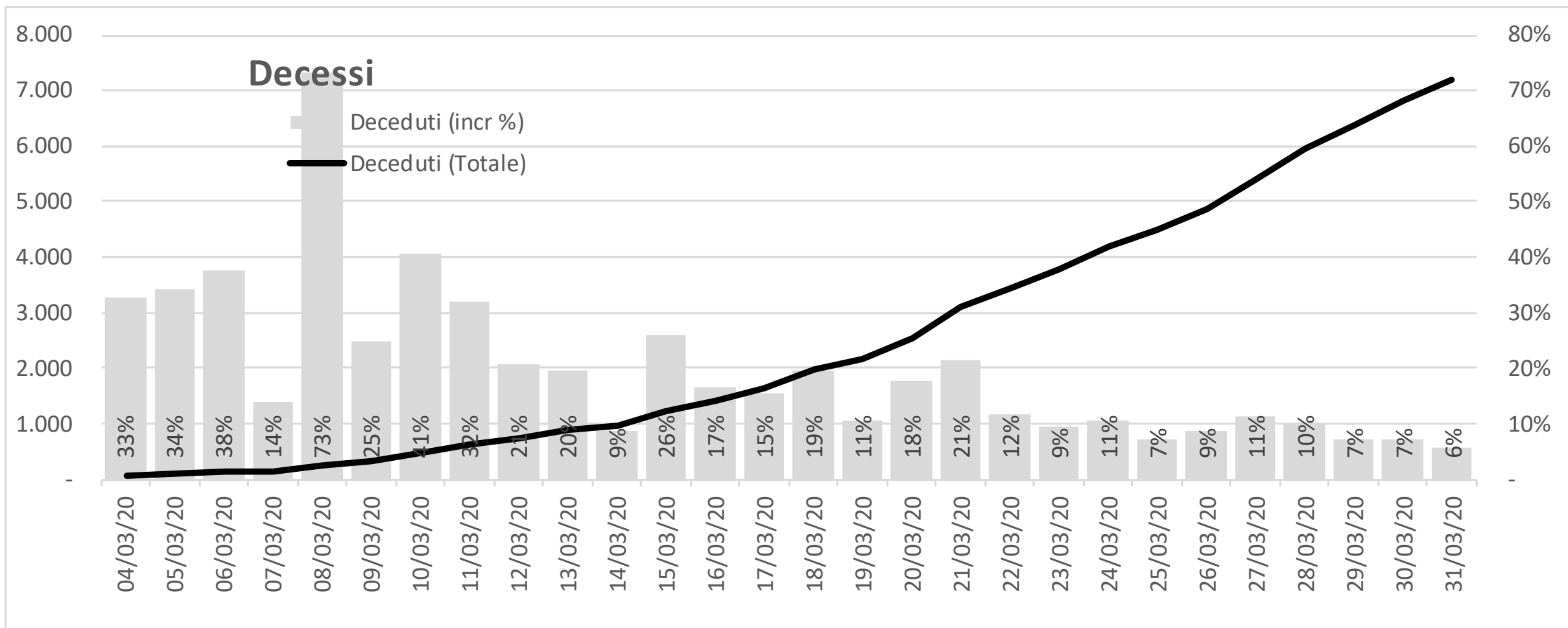

Deceduti (totale fino a oggi) per fascia d'età

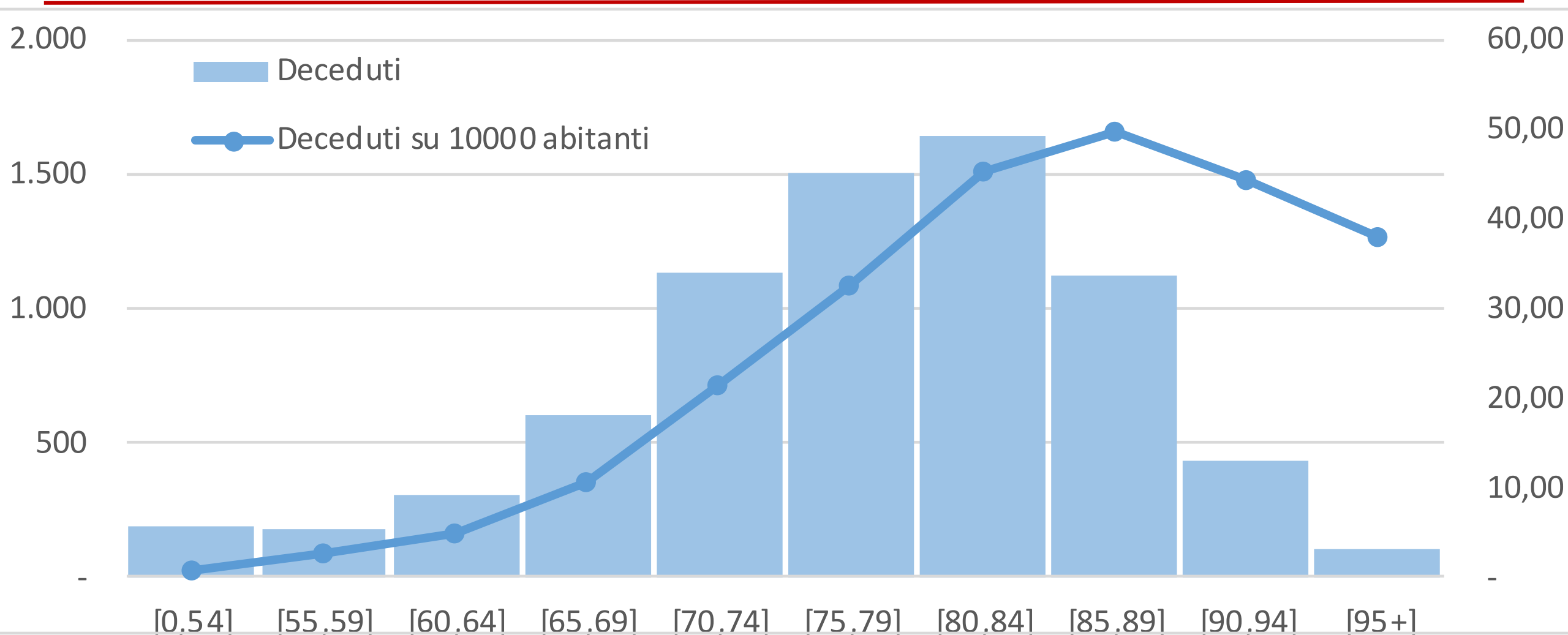

Deceduti per fascia d'età e genere

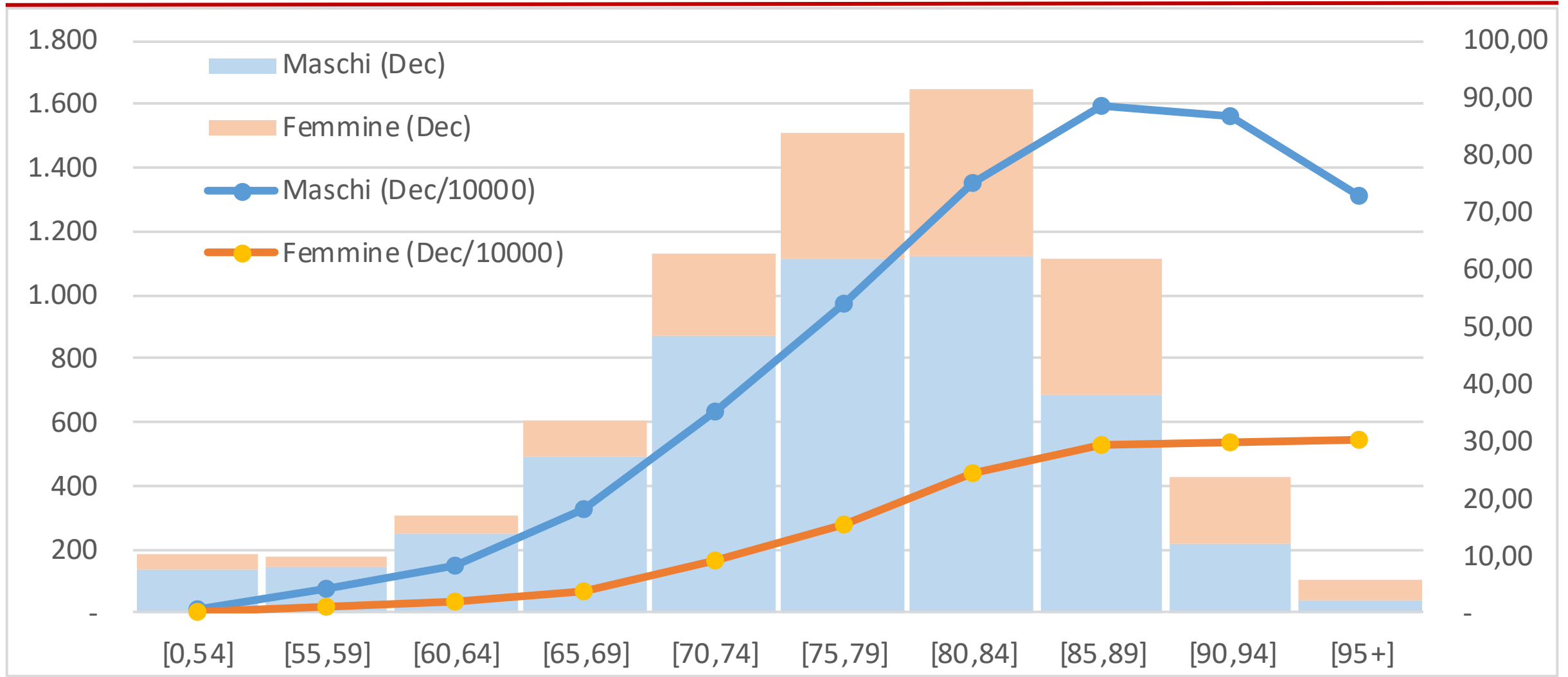

Casi positivi - Distribuzione provinciale (valori assoluti)

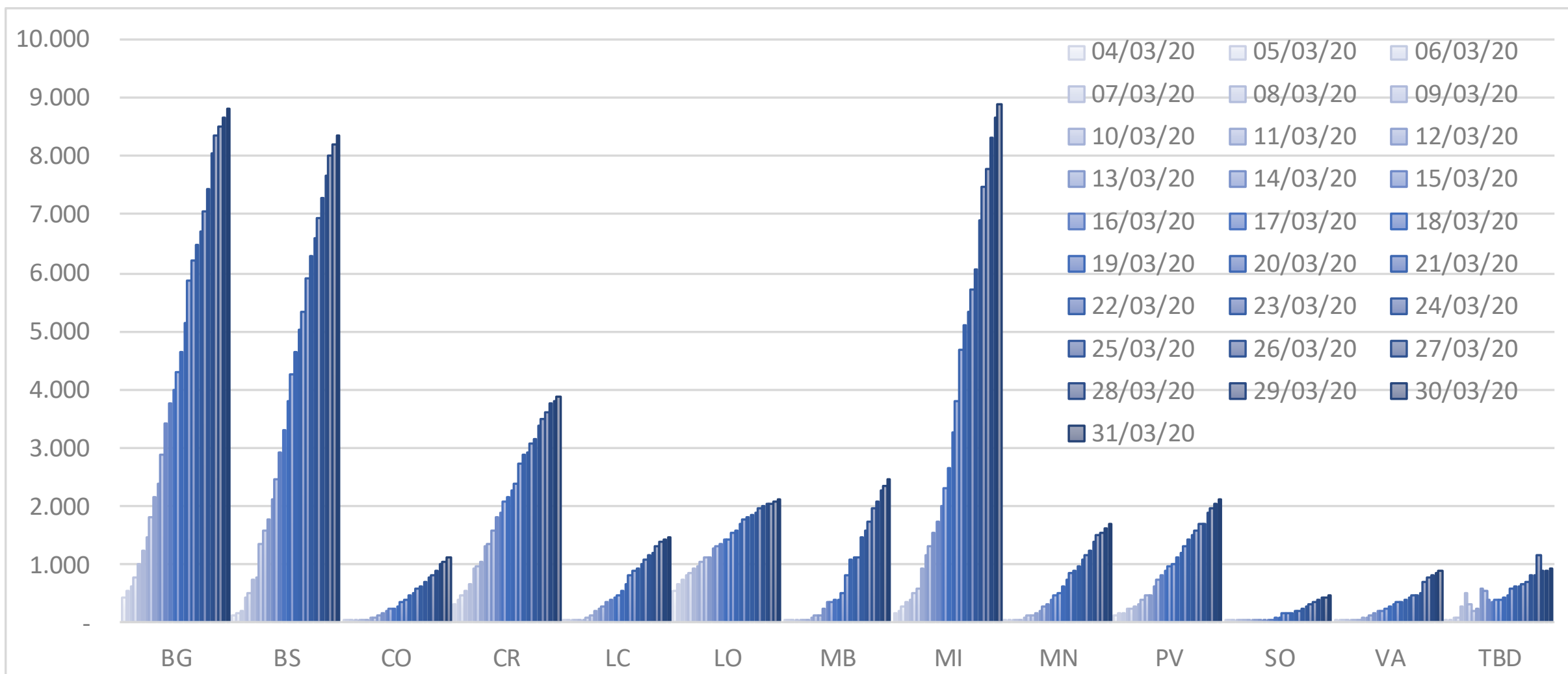

Casi positivi - Distribuzione provinciale (casi positivi ogni mille abitanti)

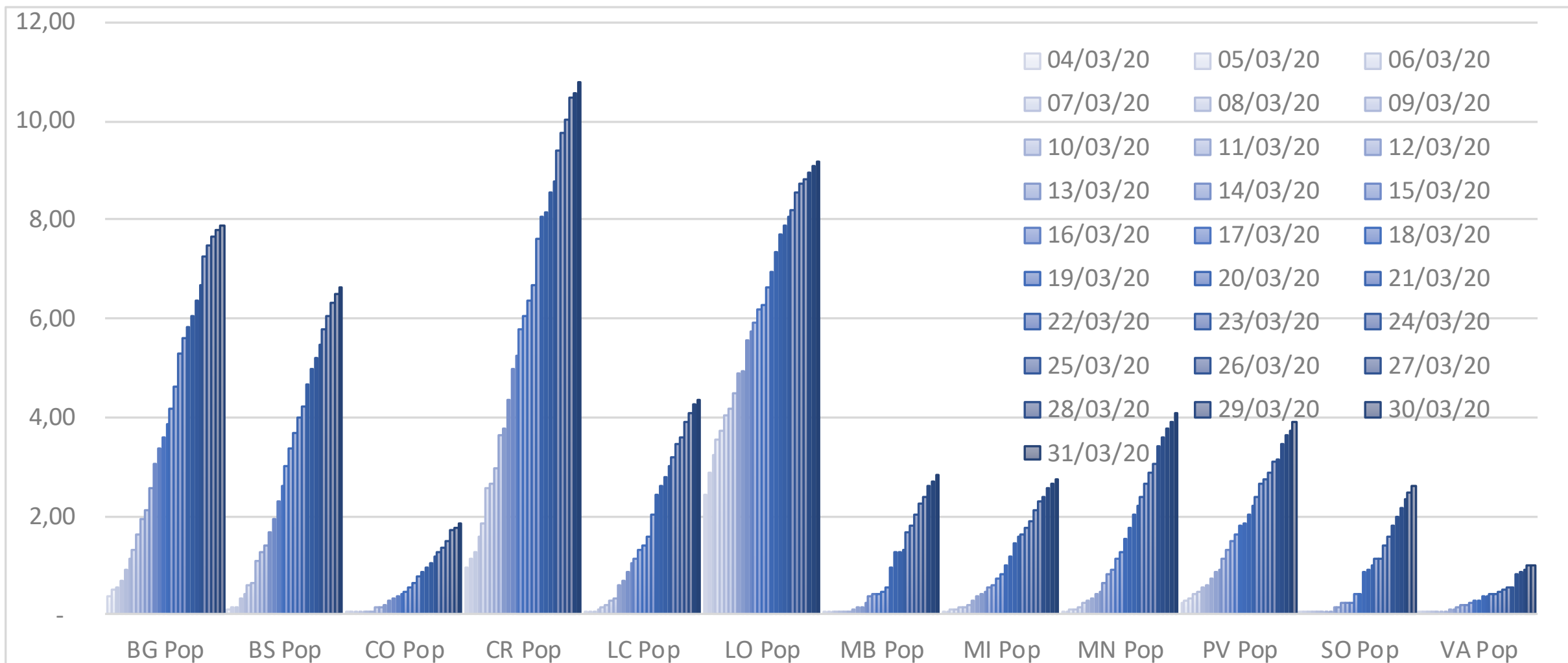

Provincia di Bergamo - Casi positivi (valore e incremento giorno su giorno)

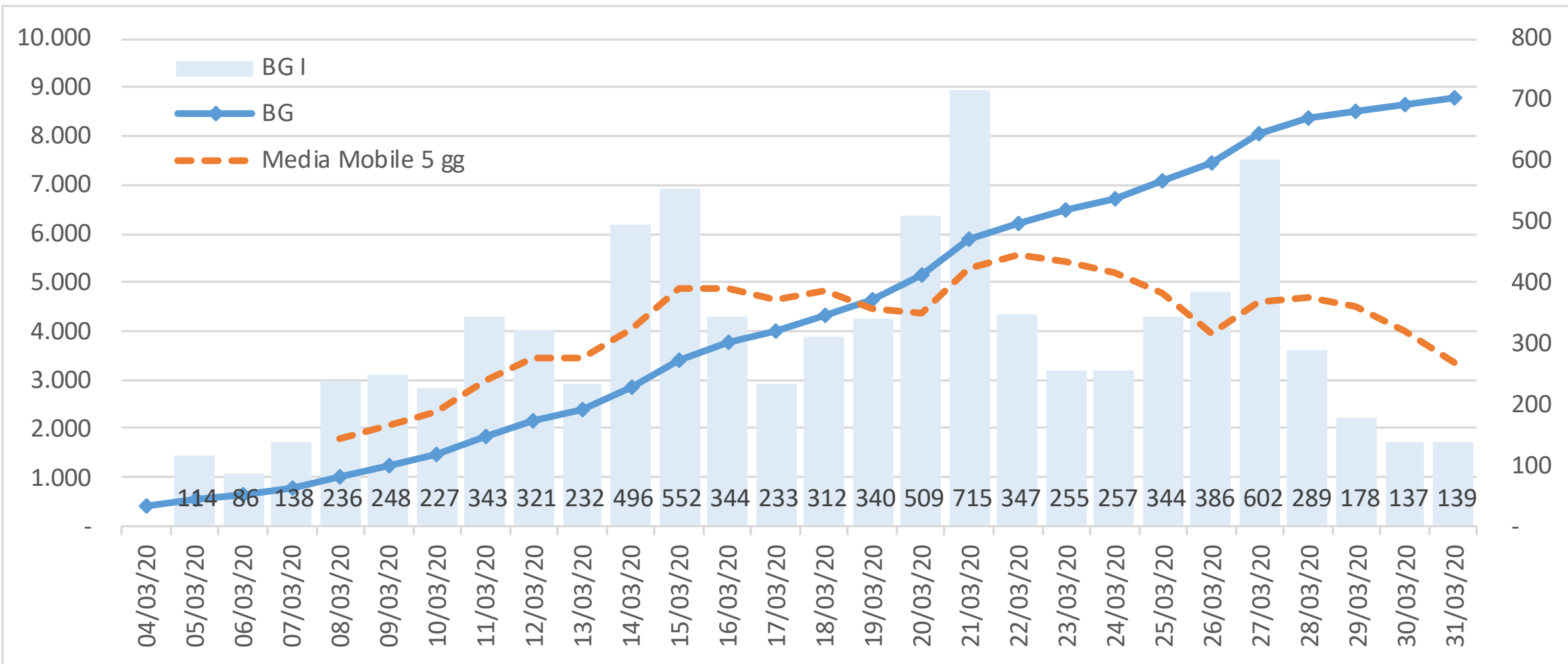

Provincia di Brescia - Casi positivi (valore e incremento giorno su giorno)

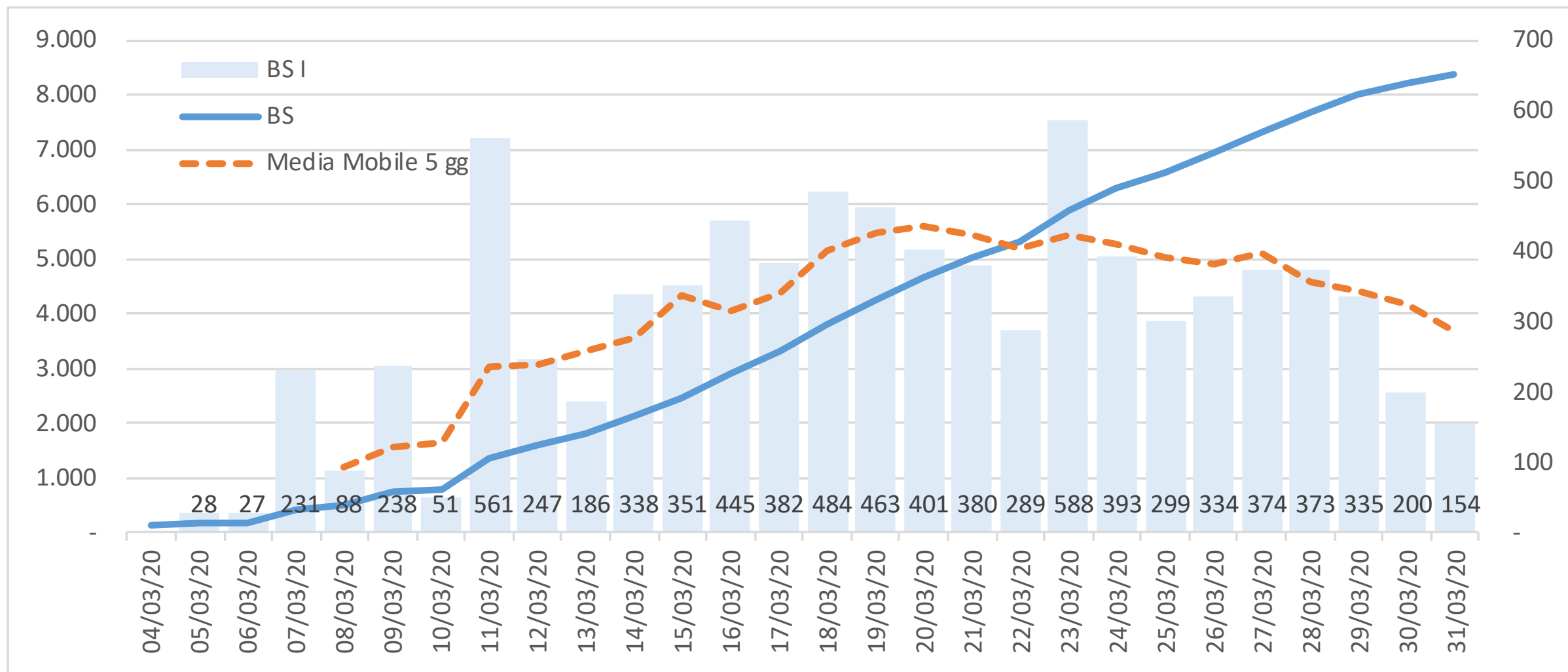

Provincia di Como - Casi positivi (valore e incremento giorno su giorno)

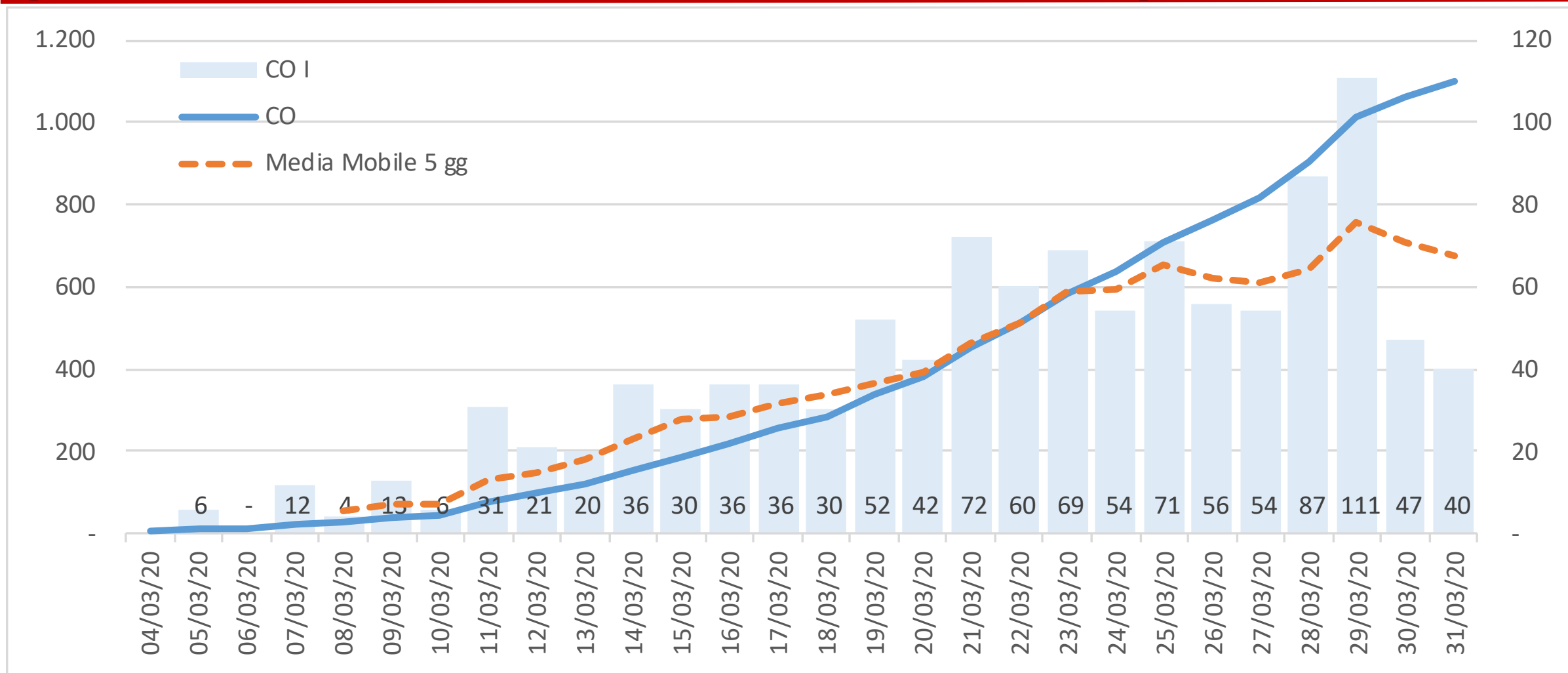

Provincia di Cremona - Casi positivi (valore e incremento giorno su giorno)

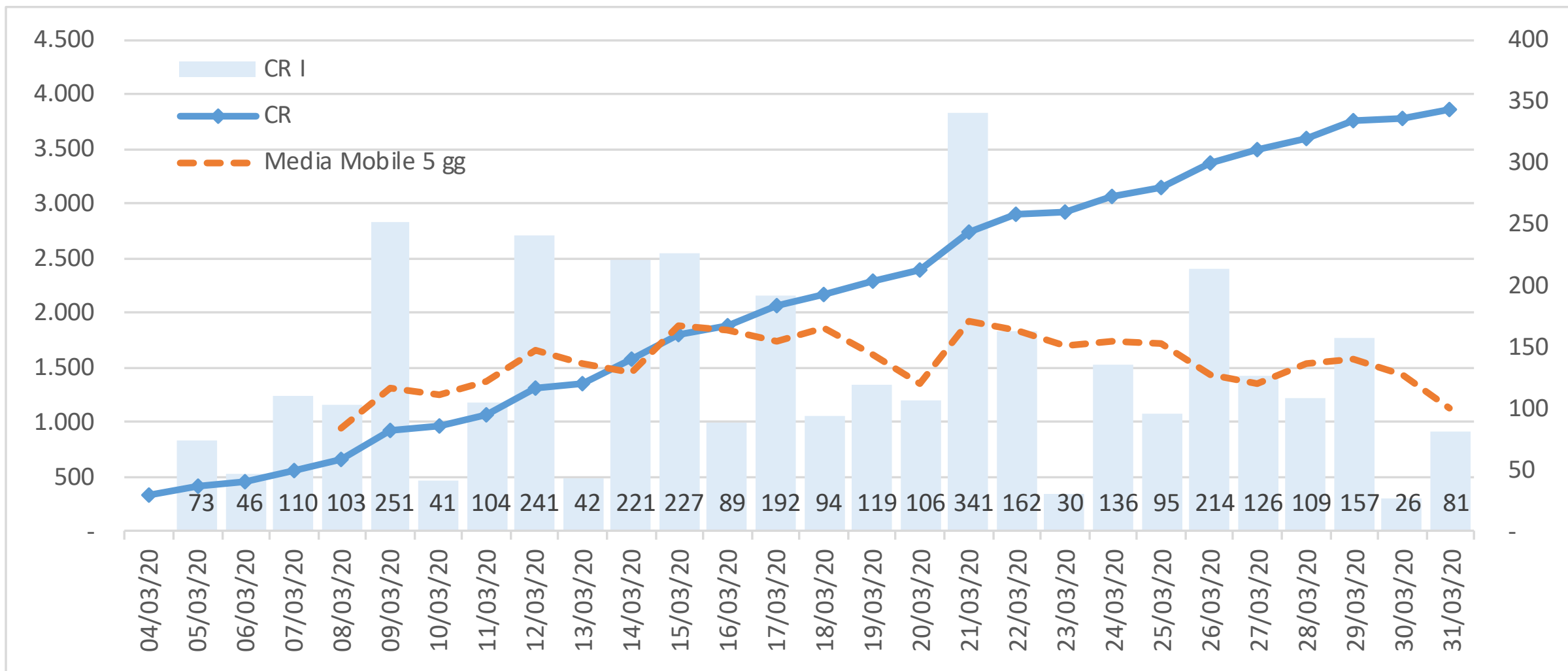

Provincia di Lecco - Casi positivi (valore e incremento giorno su giorno)

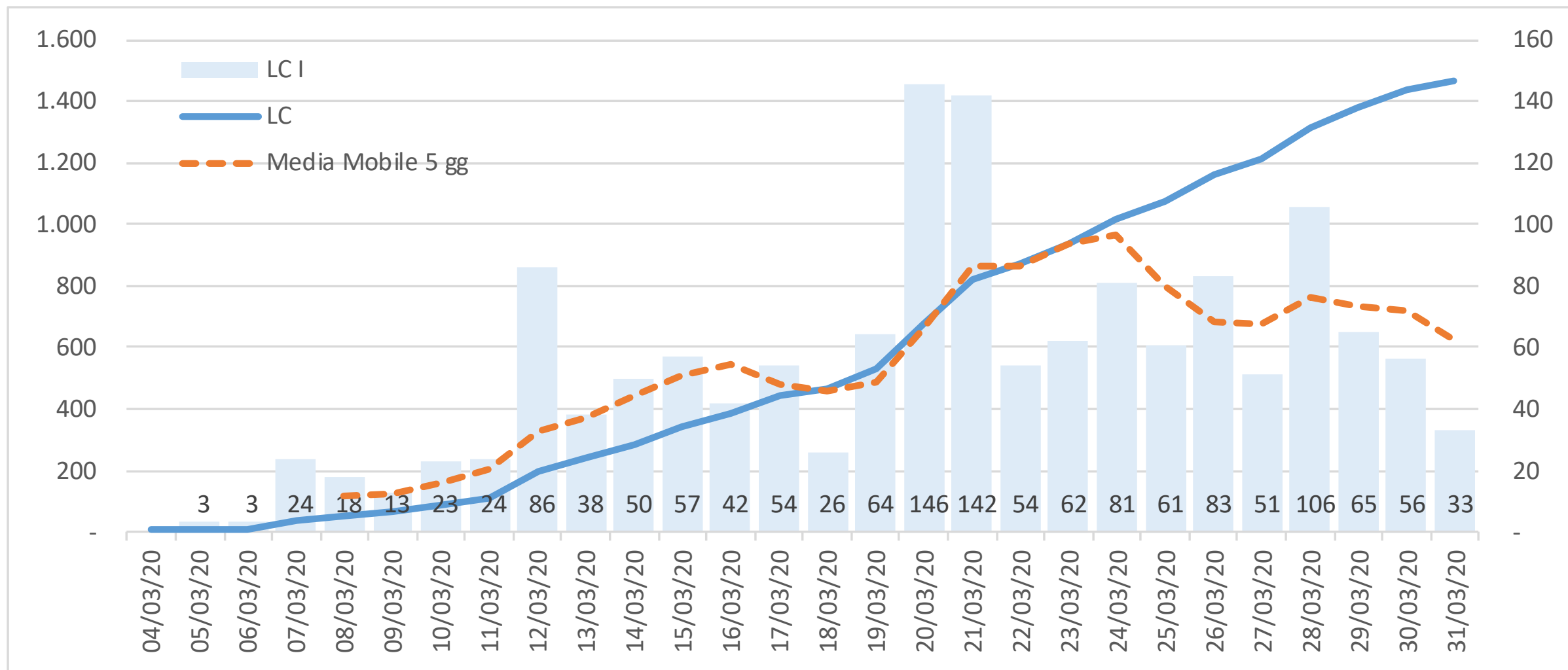

Provincia di Lodi - Casi positivi (valore e incremento giorno su giorno)

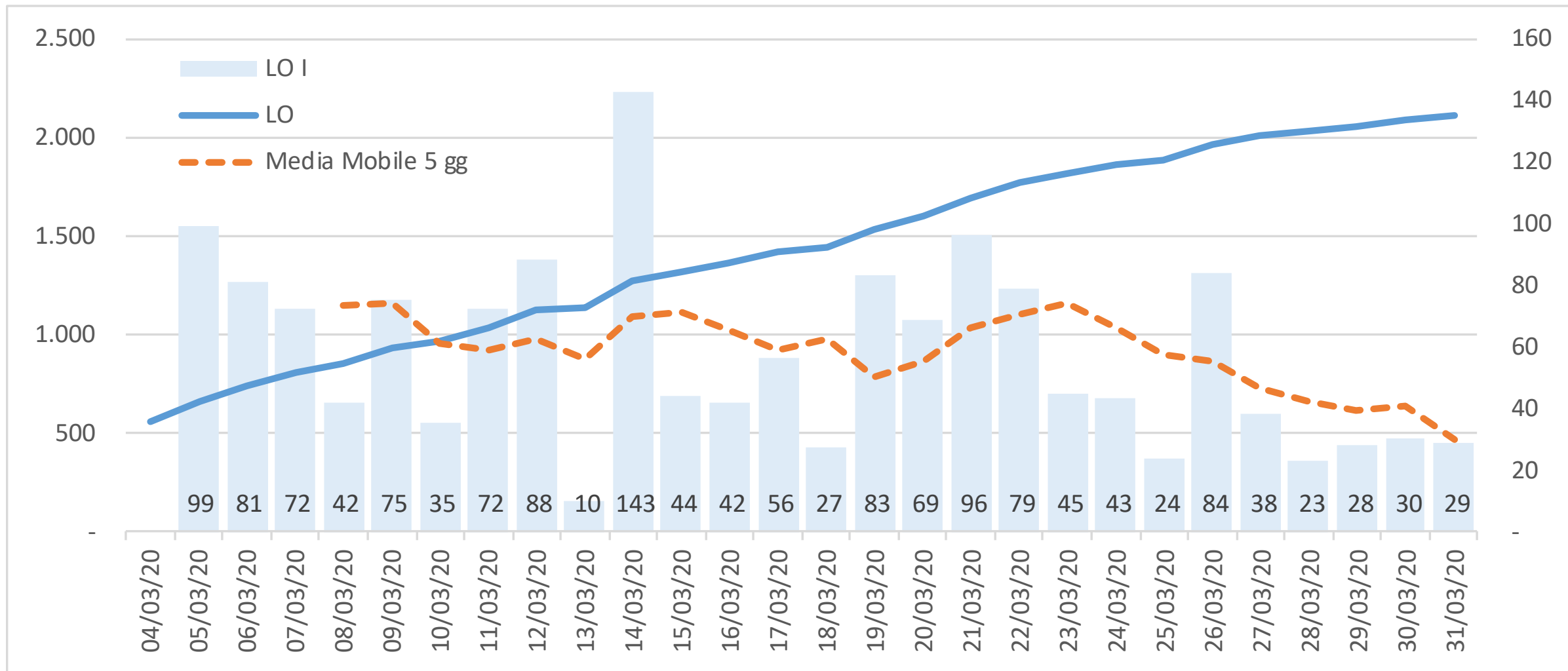

Provincia di Monza e Brianza - Casi positivi (valore e incremento giorno su giorno)

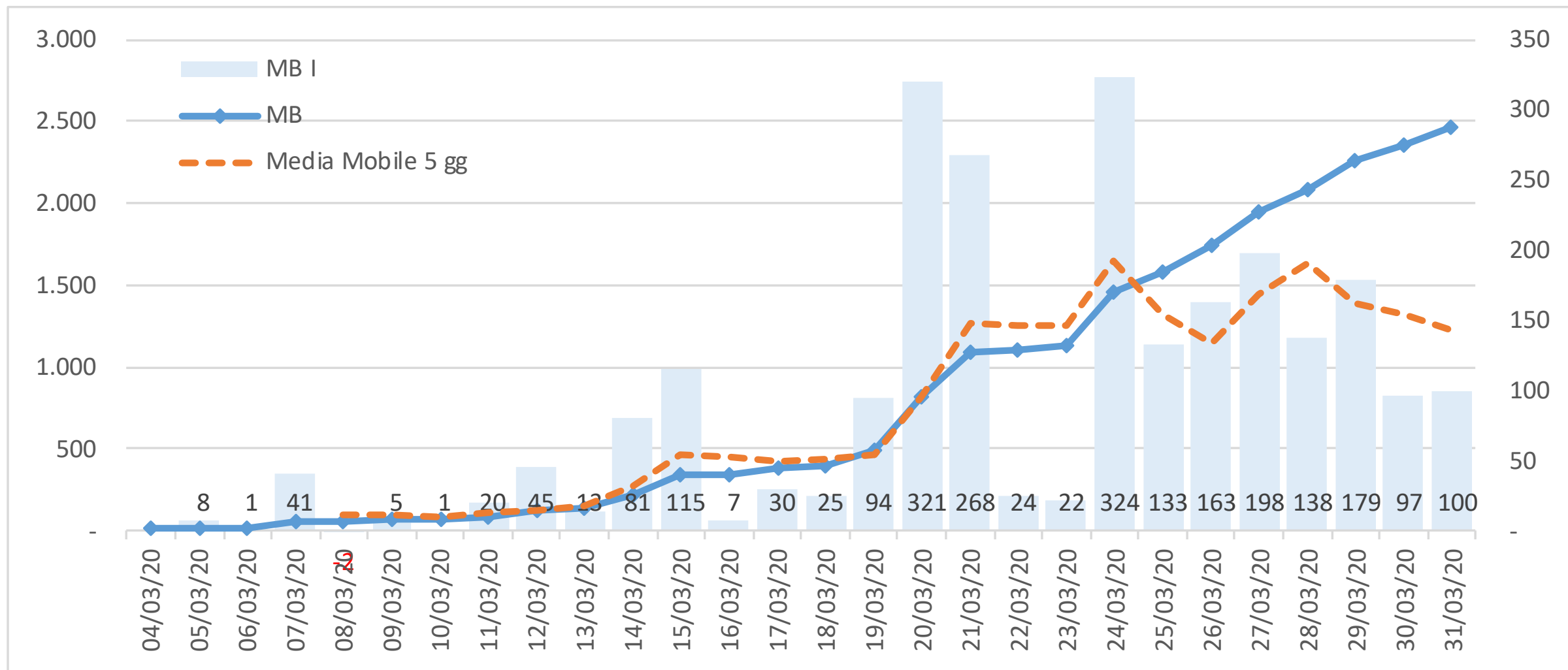

Provincia di Milano - Casi positivi (valore e incremento giorno su giorno)

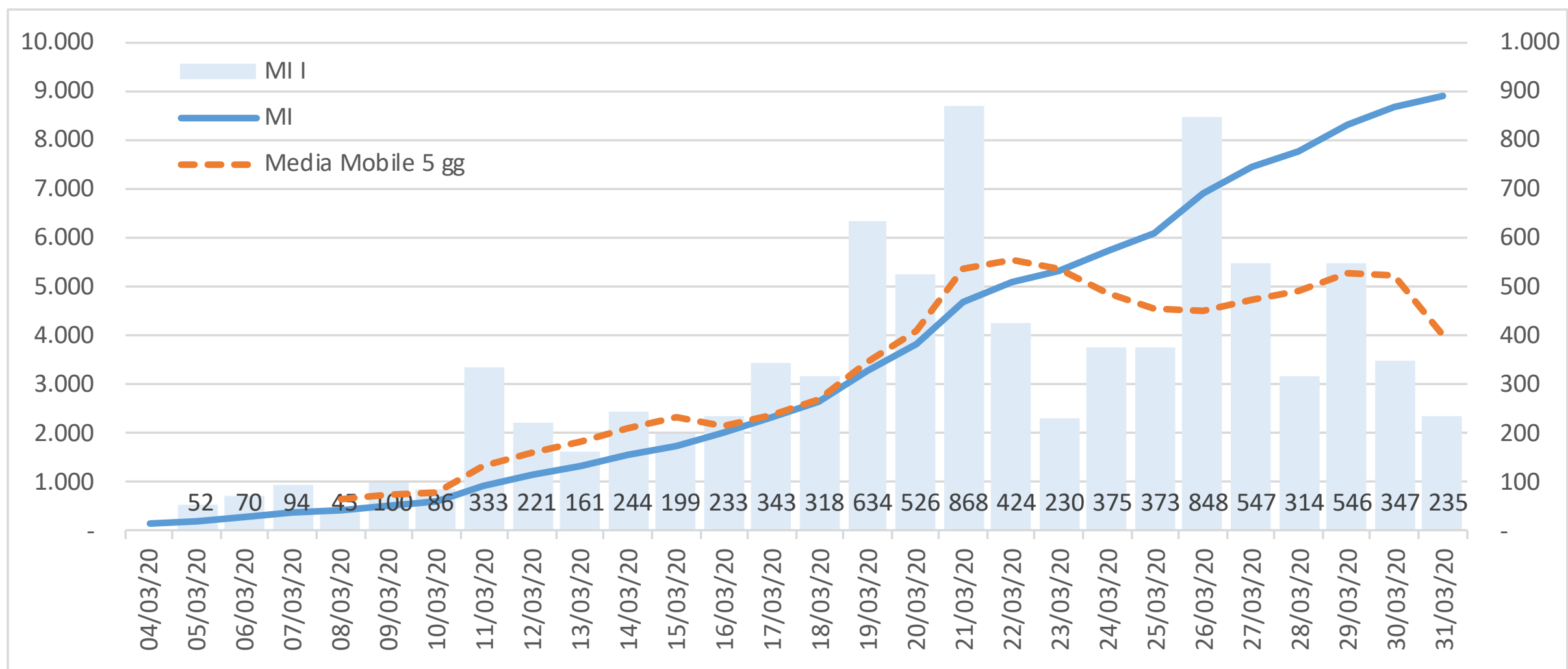

Provincia di Mantova - Casi positivi (valore e incremento giorno su giorno)

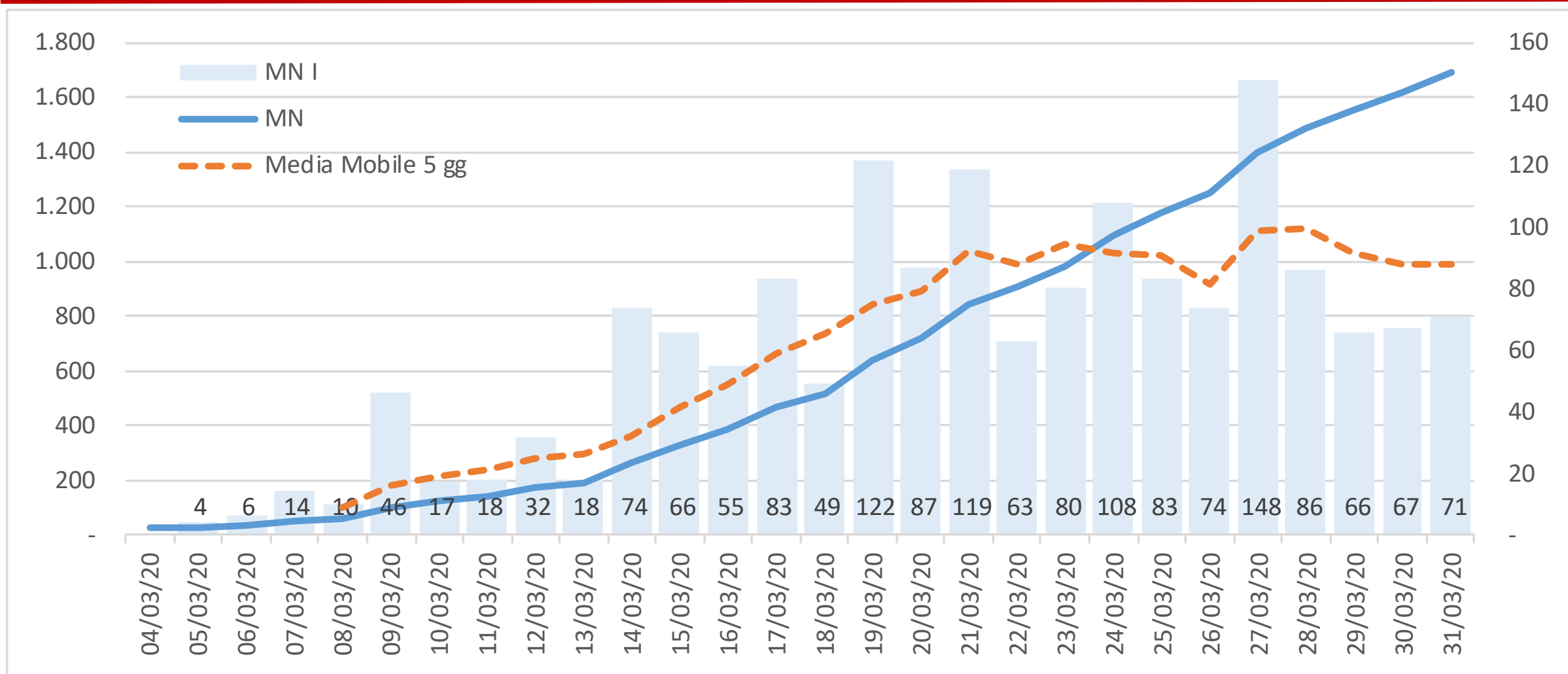

Provincia di Pavia - Casi positivi (valore e incremento giorno su giorno)

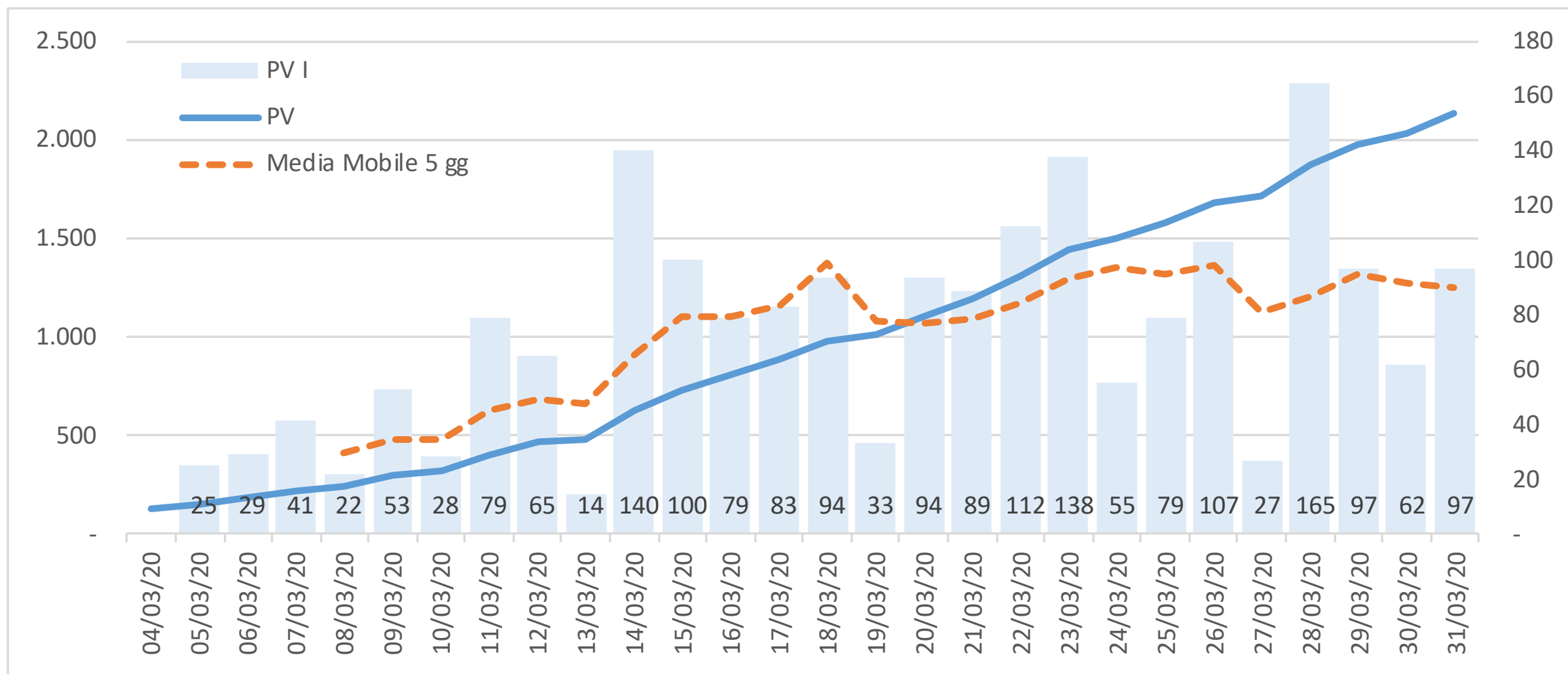

Provincia di Sondrio - Casi positivi (valore e incremento giorno su giorno)

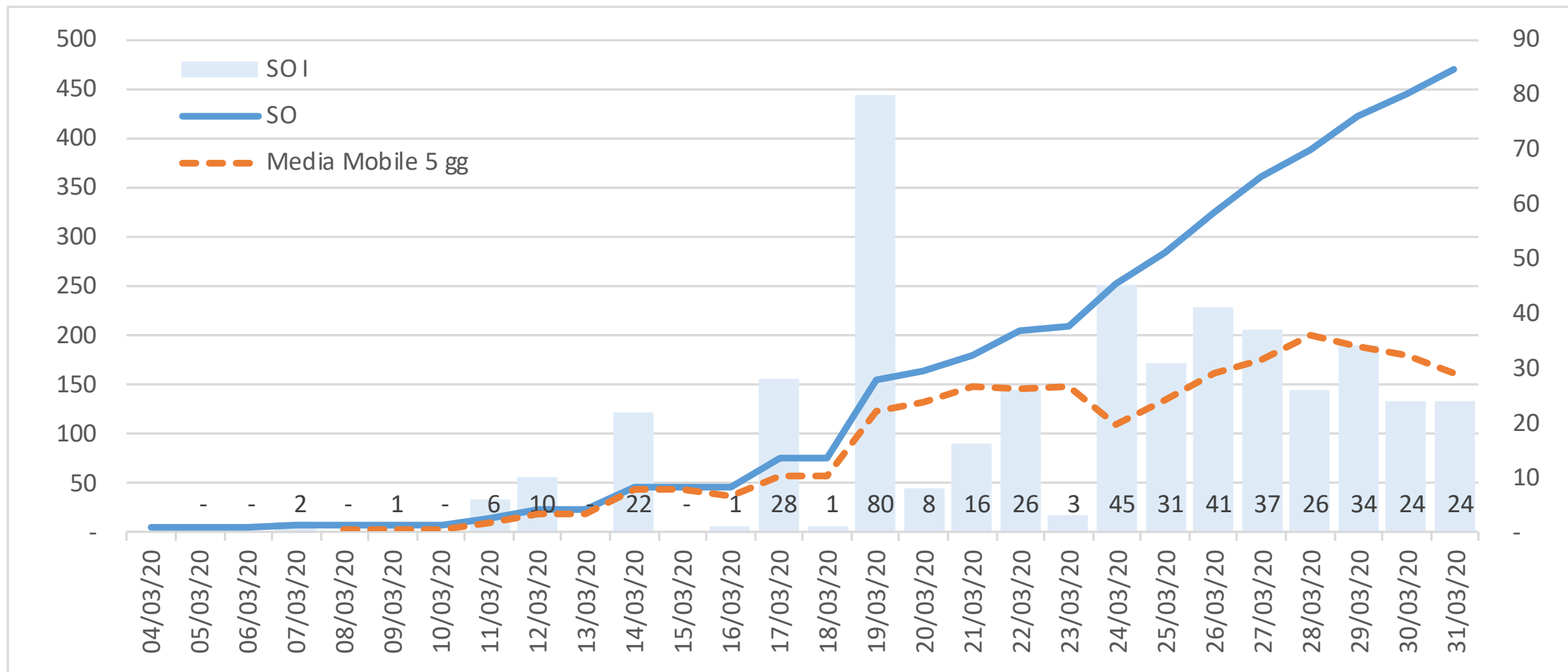

Provincia di Varese - Casi positivi (valore e incremento giorno su giorno)

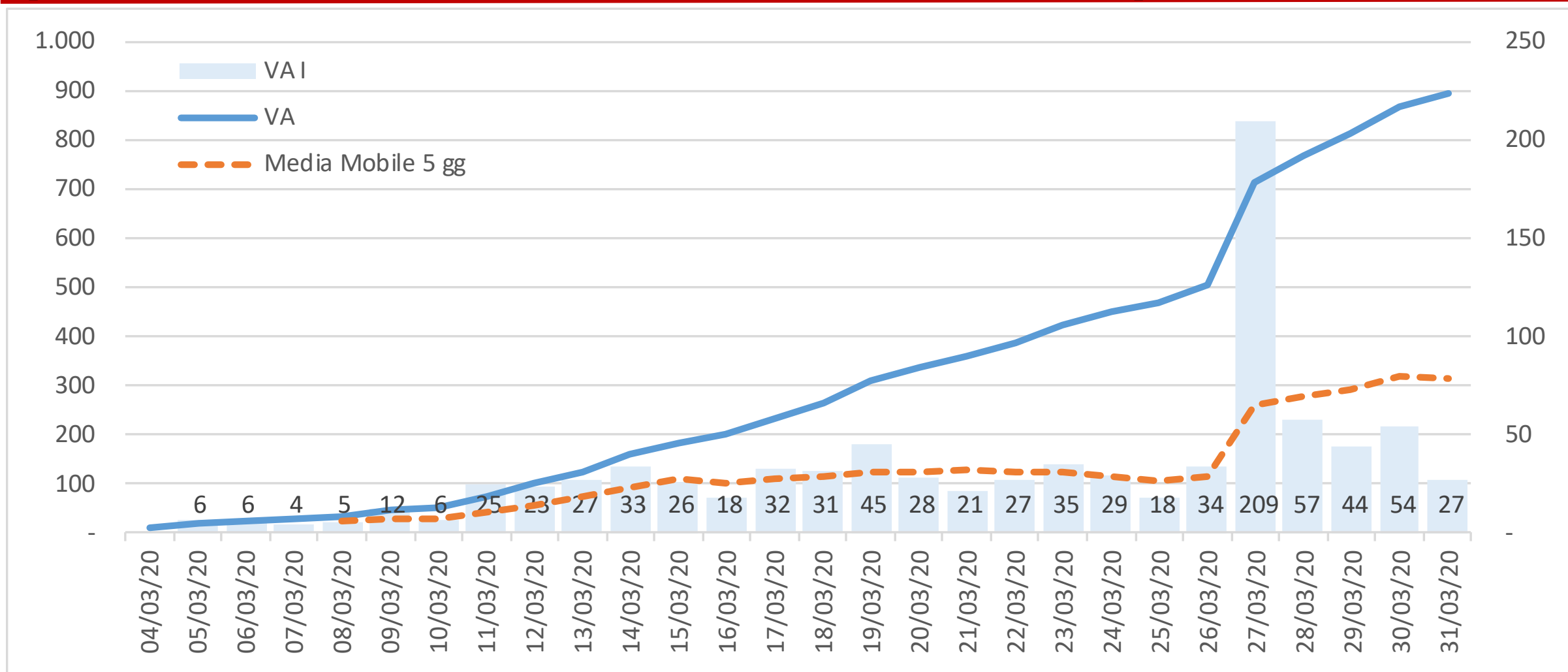

Provincia di Varese - Casi positivi del 27/03

A quando risalgono i 209 tamponi

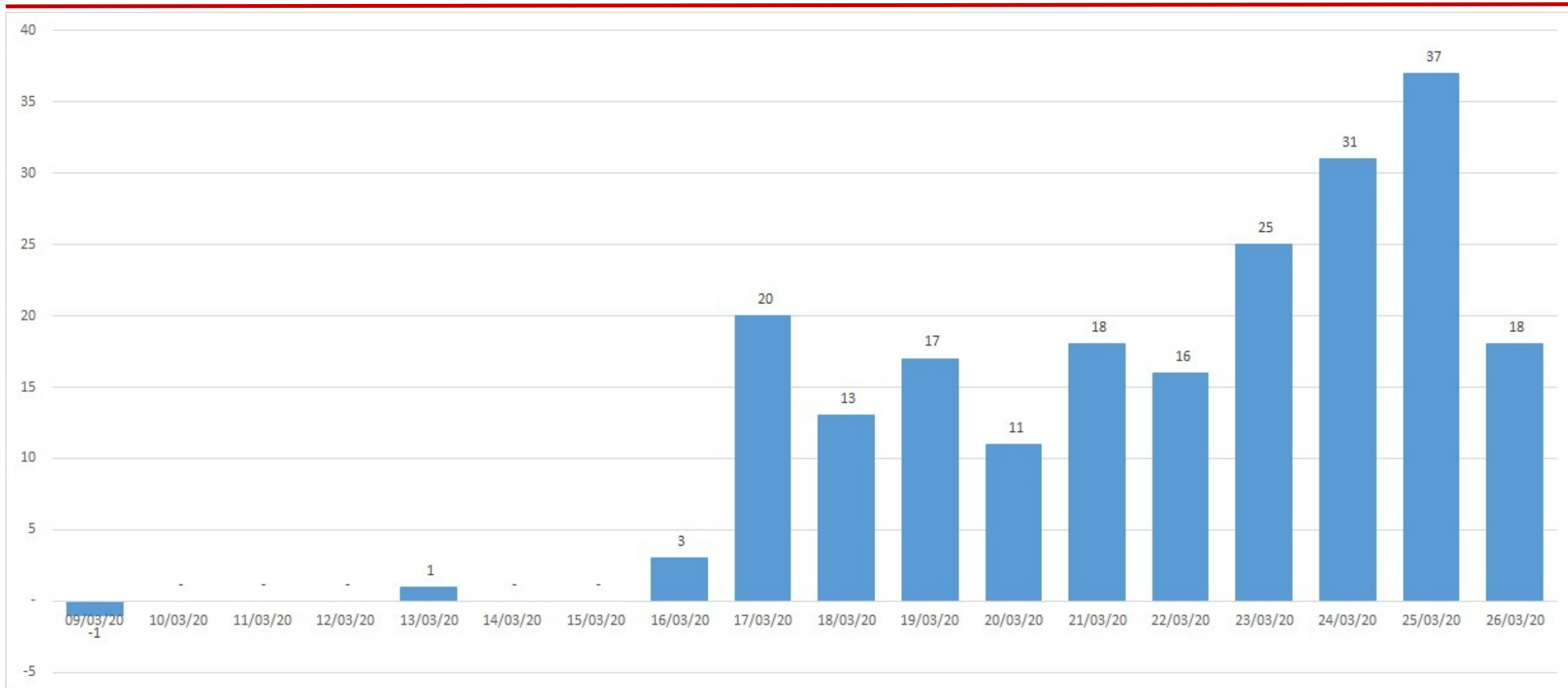

Provincia di Varese - Positivi fino al 30/03

A quando risalgono gli 866 tamponi

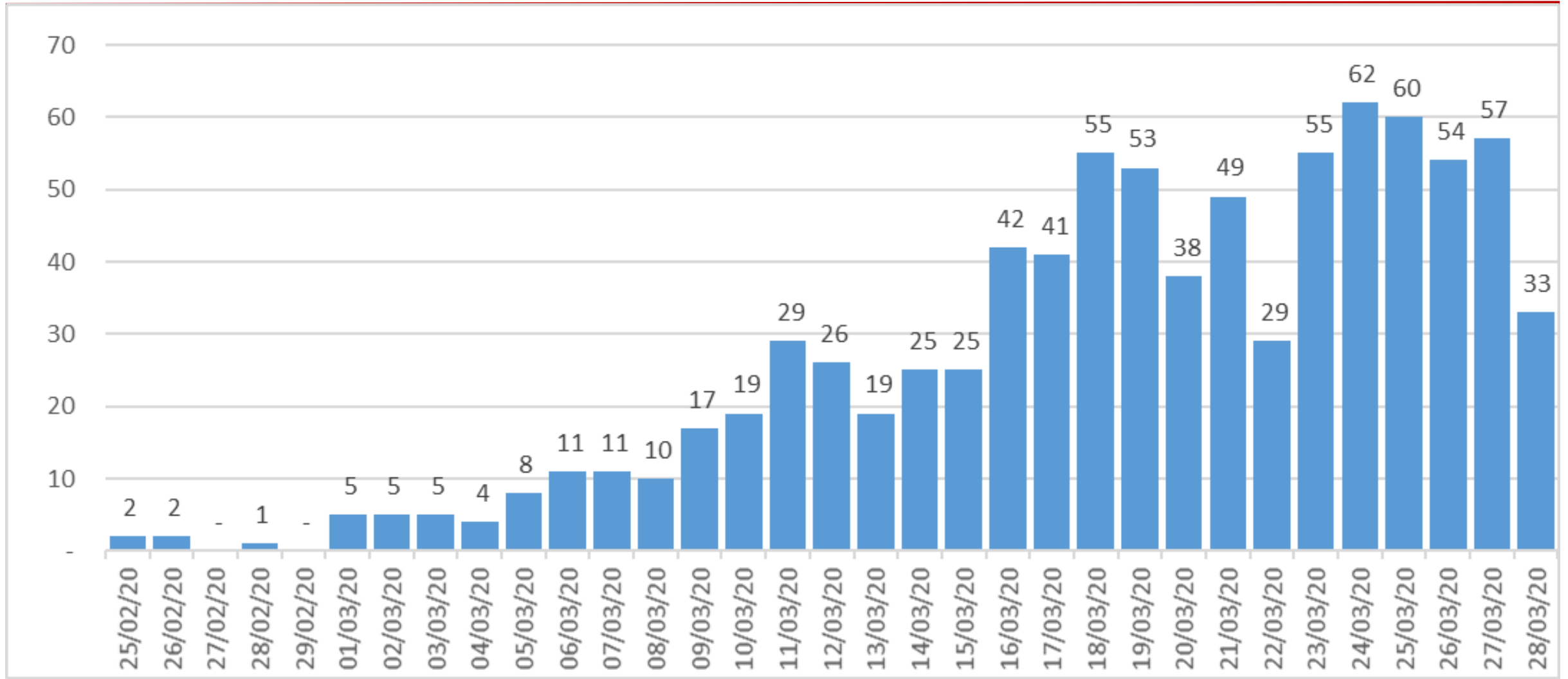

Rapporto tra decessi e casi positivi (dati provinciali - valori assoluti)

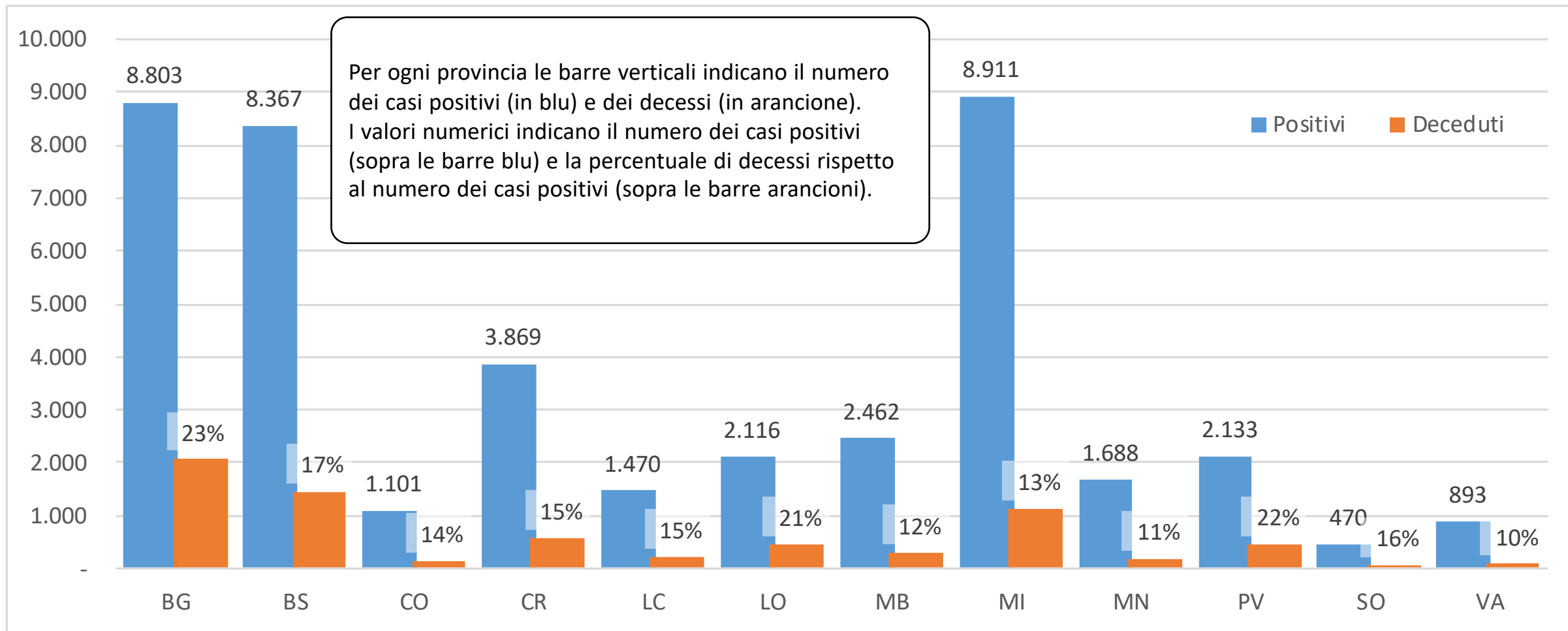

Rapporto tra decessi e casi positivi (dati provinciali - valori per 10'000 abitanti)

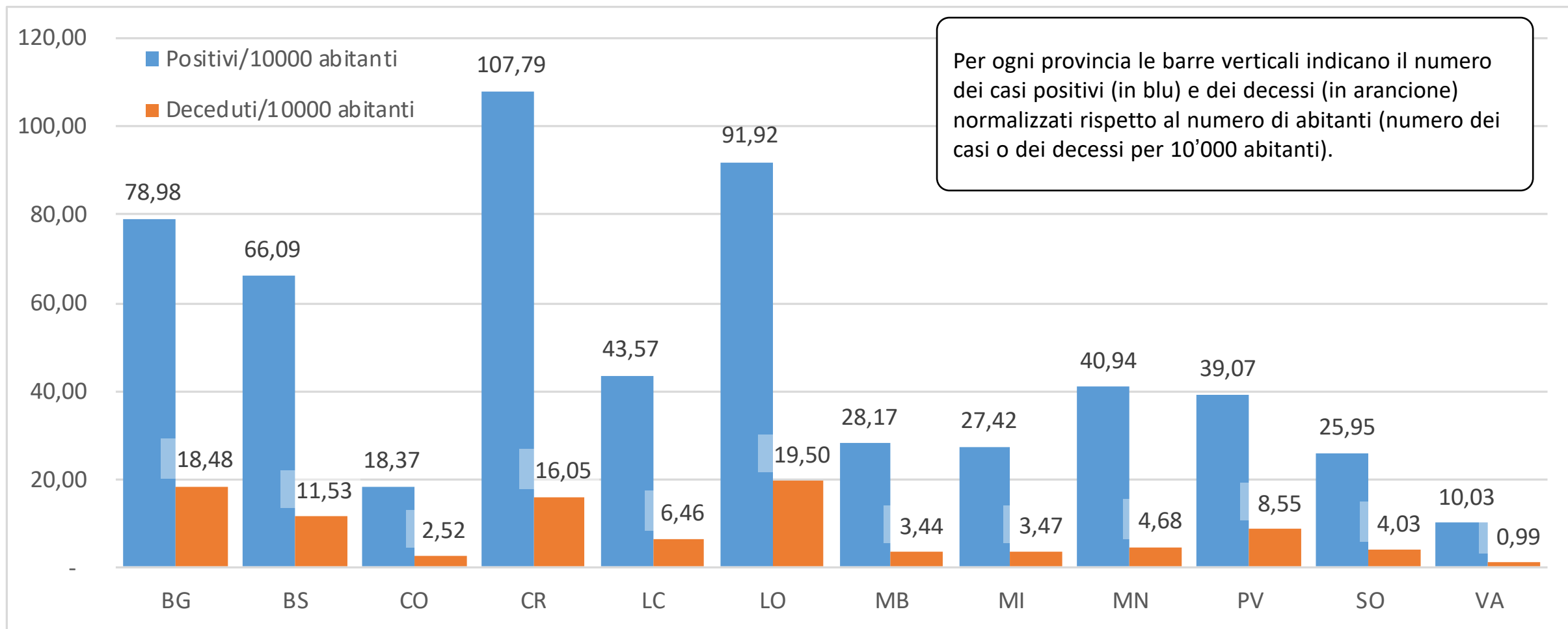

Note [1]

- » Il numero dei tamponi pubblicato continua a variare giorno per giorno: oggi è ancora più basso di ieri e ieri era talmente basso da essere imbarazzante.
- » Questo impone sempre una grande prudenza nell'analisi degli andamenti perché potrebbero esserci oscillazioni dovute alle **omissioni delle analisi** e ai **ritardi di trasmissione dei dati** più che all'evoluzione sostanziale della situazione.
- » Per la prima volta il numero dei ricoverati in terapia intensiva diminuisce rispetto al giorno precedente. Anche se si tratta del risultato di un saldo tra chi è entrato in terapia e chi ne è uscito (anche per decesso), il segnale è interessante da cogliere.

Note [2]

- » Il rapporto tra decessi e casi positivi in Lombardia è ormai al di sopra del **16%**, in provincia di Bergamo ha addirittura superato il **23%** anche se sappiamo che il numero effettivo dei decessi in quella provincia è molto più alto di quanto non dicano questi numeri.
- » Questi valori sono completamente fuori scala se confrontati con quanto rilevato in altri paesi e in altre regioni. È una ulteriore dimostrazione dell'inaffidabilità dei dati!!
- » Il numero dei tamponi pubblicato diminuisce (sono circa **3500** quelli aggiunti oggi). Non ci si può stancar di ripetere che per ottenere un monitoraggio più preciso servirebbero molti più tamponi! Approccio che viene adottato in altre regioni.

Note [3]

- » Siccome il dato provinciale è più puntuale, soffre molto di più i ritardi nella comunicazione dei risultati. Per questo motivo anche per l'analisi provinciale deve valere la prudenza dettata dalle considerazioni presentate in precedenza.
- » È assolutamente necessario pubblicare il numero di temponi effettuati ogni giorno **per ogni provincia**.
- » Il trend complessivo sembra ragionevolmente stabile, anche dove negli ultimi giorni si erano registrate delle oscillazioni significative.
- » Si ribadisce la difficoltà di analizzare dati di cui non è garantita l'uniformità e l'omogeneità.

Note Politiche

- » Il numero dei tamponi continua ad essere estremamente insufficiente, non solo in termini statistici, ma anche per quello che riguarda il supporto alle azioni di contenimento.
- » I luoghi di contagio adesso sono:
 - › l'ambito familiare
 - › le RSA
 - › gli ospedali
- » È evidente che, per contenere il contagio in questi contesti, si deve attuare una politica di screening tramite tampone.